# 整個秋季天天出現海灘
# 頑皮海豚與人嬉戲
## 常扯泳客騎在牠的背上

【合衆社莫斯科二日電】塔斯社稱：今年整個秋天，蘇聯喬治亞共和國黑海沿岸巴杜米市海灘，有一隻海豚每天出現，首先用尾巴支持着站立，向泳客致意，牠會將泳客推來推去，讓泳客騎在牠的背上。泳客扯牠的鰭，牠又拉着泳客周圍走。

巴杜米水族館科學家稱：這隻海豚的身上有傷痕，顯然是被漁船的螺旋槳刮傷。可能漁民曾要援救牠，從此牠視人類爲牠的朋友。

## 莉莎摩絲行大運
## 代表美國競世妞
### 因今年沒有特別選美參加

【倫敦航訊】名臨時替代的「美國小姐」，將遠赴倫敦，角逐「世界小姐」榮冠，金髮的莉莎摩絲，在數天前仍不知道她代表美國，爭奪世冠。

廿歲的莉莎摩絲在今年見大選美國小姐時，是決賽入圍亞軍小姐，但是今年沒有特別舉行另一項選美以備參加角逐世界小姐，竟須找一個小姐代表。

美國世界小姐挑選人艾力摩利說，幸而能找到莉莎，她是一個美人兒，顯然是很出色的。

但此事仍有糾紛，因爲紐約酒店商人費萊治曼說，抗議艾力的行爲，他說他是有專利選美國小姐的，但決賽太遲，不能及時選出一名美國小姐參加十一月十二日在倫敦舉行的選世界小姐，但明年一月仍在夏威夷選美國小姐。

（附圖）參加世界小姐競選之英國米雪唐莉莉（左）及美國小姐莉莎摩絲（右）昨日在倫敦於排練之餘，收聽原子粒收音機播出之歌唱。（合衆社傳眞圖片）

## 各地消息

### 品質辨別

△水的辨別：1、將水倒入杯中，滴三、四滴肥皂及酒精，水若是純的便會澄清，否則會起白泡沫。

2、放硼砂一片在水中，乾淨的水會澄清，染污的水分定混濁。

△醬油品質的辨別：把醬油倒入碗中，用筷子攪拌，起泡且泡不消失，色澤呈枇杷黃者爲好醬油；起泡而呈薄赤色者次之；浮泡滿碗且顏色呈赤黑者，更次之。

△酒類品質的辨別：1、將耳貼住玻璃瓶，用指敲打瓶身，上等酒聲音清脆；中等酒聲音混濁；下等酒聲音很鈍。

2、將酒瓶打開，泡沫多而且易散者爲佳；顏色混濁者次之；最差的是顏色暗黝又混濁不清者。

△蜂蜜品質的辨別：市面上之蜂蜜，多摻入白糖，粉質，對病人飲用，有碍健康。試驗蜂蜜的好壞，只須將燒紅的筷子插入蜜糖中，如果冒氣的話是眞蜂蜜，若冒烟就是假的了。

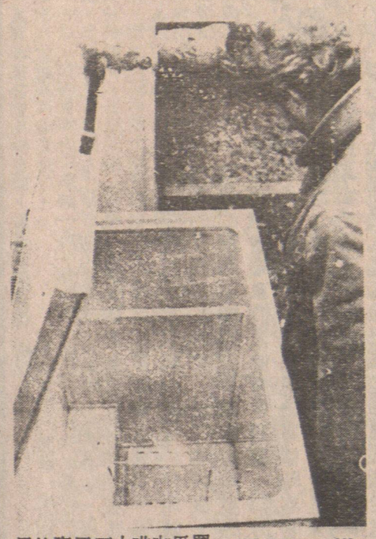

### 撕票藏屍

羅馬啡咖大王巴隆巴比尼放體屍，票撕被後架綁遭體屍將中間徒匪。月個三了存保內櫃雪在。存生仍他爲以人家其讓，照拍出取（片圖眞傳社衆合）


## 納偉旅行社
無遠弗屆●無微不至 Love & White Travel 加拿大華溫哥
Room 110-539 Main St., Vancouver, B. C. Canada
緬街五三九號110室 電話：(604)689-0501

**中國旅遊觀光團** $2995 起
※暢遊廣州，上海，杭州，蘇州，鎮江，無錫，上海，南京，北京及桂林等地。
※全程分別有19至24天之行程，各團略有不同，任君選擇。
※來回程均經過香港，可提前出發，可延期回程，機票有效期爲一年。
※代辦手檢，專人領隊，一流酒店，三餐儘食。
※可代申請旅遊完畢後之延期探親。
※出發日期：1981年11月11日，12月9日。
1982年3月5日，4月9日，5月7日。

**東南亞豪華旅遊觀光團** US$2079 起
※暢遊東京，京都，漢城，台北，馬尼拉，香港，曼谷，檳城，吉隆坡，星加坡，芭厘島等地。
※分別有15天，17天或22天之行程，住宿豪華酒店，包早晚餐。
※每團之最終站均在香港，可在香港停留，於35天內回程。
※出發日期：每週均有團體出發。

**歐洲旅遊團** $1,139 起，另加機票前往倫敦
* 暢遊倫敦，巴黎，琉森，法蘭克福，荷京及比京。
* 華人領隊，全程11天，一流酒店，包早午晚餐。
* 亦有18天及20天之旅程，前往更多之城市，歡迎查詢。
* 可提前出發，可延期回程，但需30天前訂位。
※出發日期：每年由四月起，每月均有團體出發。

**迪斯尼樂園三藩市巴士旅遊團** $272 起
* 專人領隊，全程十天，乘坐有空氣調節及洗手間之豪華專車。
* 住宿一流酒店，包各名勝地區與遊樂場之入場券及醫藥保險。
* 暢遊迪斯尼樂園，環球片場，聖地牙哥海洋公園或墨西哥邊城，羅省及三藩市。
* 上列$272爲五人同房每人之費用，其他收費如下：
四人房281 三人房311 雙人房347（12歲以下小童減收$20）
※出發日期：81年12月19日，12月26日，82年4月10日。
* 亦有華人領隊之迪斯尼樂園李福三藩市旅遊團，適合不諳英語之僑胞參加。詳細情形，敬請查詢。

**加拿大洛磯山脈一日遊** $35 小童半價
※由卡加利開始，整日12小時，暢遊班夫，露意絲湖及哥倫比亞大冰川
※另加機票前往卡加利，由溫哥華前往卡加利之特價來回機票爲$118。
※出發日期：每年由5月31日至8月30日期間每日均有團體出發。

**賭城旅遊團** 李福$199起 拉斯維加$269起
* 全程三或四晚，專機前往，專人領隊，一流酒店。
* 出發日期：逢星期四（三晚）及星期日（四晚）出發。

**美加各埠機票特平**
卡加利59點間頓64宛尼肆95多倫多117渥太華123滿地哥127
羅省來回$179，三藩市來回$235，紐約來回$456

**特平機票經倫敦前往香港**
※此機票適合由加拿大前往香港，亦適用於由香港前來加拿大。
※中途在倫敦時可以任意停留，惟須在出票前確定全部行程之日期。
※上述$709爲由溫哥華起程之票價，由卡加利或點間頓起程之票價爲$685，由多倫多或滿地可起程之票價爲$709。
※請於14天前預訂。

**特廉機票來回香港台灣及東南亞各地**
廉價機票種類繁多，前往之城市遍及東南亞各地，敬請查詢。

**專門接辦移民機票**

## 皮革服務
政府註册　專門修改
轉款改樣　度身訂造
收費廉宜　工作妥善
每日由中午至晚上九時
電：291-6797周

## 批發價錢
汽車，貨車，小巴，購買或租借，有一百四十倍舊汽車及貨車，任君選擇。COQUITLAM PEKNOUTH CHRYSLER電話464-6611或526-9666
住家：874-7860

LARRY YONG 車輛管理員

## johnston's
休君 324-7025 435-0397
六六〇二緬街（夾五十）
老規有模轉大的筆
模教模範波細士路
招大牌室車車牌試

## 莊士頓駕駛學校

## 華輝電器修理工程
政府牌照，收費合理，免費估價。
承接商業及住宅新舊電火工程
電話：438-2497

## 移民加拿大一顧問服務
希望有會計師代表客戶或親友來函詢問留學事宜，及早安排遊學簽證，面談業務，介紹投資機會，多方協助，使貴子女順利入學，並代辦加拿大商務簽證，歡迎來電或來函詢問詳情。敬請光臨。
（604）687-0036
嘉慧顧問公司
二哥，現本公司設於香港分司，六華街辦事處成立於香港溫哥華四四八號室。

## 亞洲工藝品公司
ASIA IMPORTS LTD.
155 W. Hastings 687-4912
（近 Woodwards 金冠酒樓斜對面）
請注意
本號專營中國進口禮品店東主
手繡檯布 昂泰藍及玉刻象牙手工藝品 籐器竹器及小禮品 款式齊全 價錢最平 歡迎批發

## 現款交易！
我們願以現金收買各類二手傢俬及家庭用具。
免費代客清理土庫
請用英語電話
873-1424

## 韓國大餐廳
KOREAN GARDENS RESTAURANT
(Formely New Seoul Restaurant)
韓國式燒腦，放在檯面，任由自己燒熟來食，是東方最特別風格的餐式，有華人仕女招待，價銀低廉。特川午餐，星期一至五，晚餐由五點起，是雲埠第一始創的韓國餐館，歡迎定座。
845 E. Hastings Van B. C.
PH. 255-8625
255-5022

## 聯合裝修公司
UNITED CONSTRUCTION CO.
話874-0988
價政間電修裝
錢府格水洗
特牌土工手
平照庫程間

## 唐記
承接
士庫間格內外油漆
水喉電器大小工程
免費估價
請電：327-1895

## 玫瑰餐廳
2173 KINGSWAY
VANCOUVER B. C.
電話：435-9911
經已開始營業
營業時間：上午八時至晚九時，七天營業
鐵板牛肌 鐵板黑椒牛肌 焗豬肌飯
焗海鮮飯 焗葡國鷄飯 雜宋湯
有冷氣開放 有車位泊車

## 國興工程
建力劃
築學則
ENGINEERS AND CONTRACTORS
CORENG CONSTRUCTION CO. CORPORATION
305-145 KEEFER ST. • VANCOUVER, B.C. • V6A 1X3 • TEL. (604) 687-1054

## VIDEO FAIR 平霸視聽中心
39E. PENDER ST. VANCOUVER, B.C. CANADA V6A 1S9
（位於中華文化中心對面）TEL: 687-2293
UNICO'S 大減價
BETA ZENITH L500錄影帶購一打每支$16.50（二至三小時）
VHS JVC 120 錄影帶購一打每支$18.50（二至六小時）
電視轉台機 $37.95
無綫遙控，電視轉台機 $134.95
專售電視機，錄影機，汽車機，及家庭音响器材。
免費估價
經驗技師精工修理各式家庭音响器材，電視錄影機、電視機及汽車音响等。
價錢公道，工作可靠