▲本埠新聞▼

○永明人壽保險公司大買公債

坎拿大永明人壽保險公司總理活氏。於報告壹年營業經過之狀況。稱該公司收入之保險費。及投機所得之入息。雖壹元可得而用者。都盡地購買政府公債以助戰也。永明人壽保險公司營業經過壹年之財政報告。各重要科目。均有增加。而資產約達拾萬萬元云。

◀坎拿大▶
永明人壽保險公司
(總理活氏肖像)

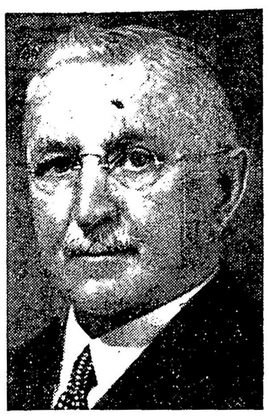

ARTHUR B. WOOD
President of the Sun Life of Canada, in his annual review announces that every dollar available from premium and investment income will be used for the purchase of government bonds to aid in financing the war. The financial statement shows increases in all important items of the Sun Life business for the year; with assets nearly one billion dollars.

○倭僑要四十七日內撤離

據駐雲埠坎拿大皇家騎差發出命令。日人暨其他敵國人。須於四拾七日內。撤離濱海區。並繳攝影機。收音機。及其他違禁品。關於「保護區」之詳細界限告示。即卡士激山以西。包括推列士及酷等地方在內。則貼於保護區範圍內所有郵政局。鐵路車站。警政機關。市政廳及政府樓宇。俾衆週知。根據坎拿大國防例第四條規定如下。㈠所有敵國人男子。年齡拾八歲至四十五歲者。須於一九四二年四月一號或以前。撤離於此所指定之保護區。㈡附屬此令第一節之條款。自此命令發出後。除非得坎拿大皇家騎差委員。或由該委員指派壹代理人之許可外。任何壹敵國人。不得進入及離開或復入保護區。㈢任何一敵國人在保護區範圍內時。不得私藏或利用攝影機。無綫電發射机。短波收音機。槍枝子彈及炸藥云。

○倭商店玻璃窗被破毀之多

卑詩省厚玻璃保險公司之律師。於昨星期五日。向市警務委員會告發。謂昨十二月份有八間日人商店玻璃窗被擊毀。由該公司負責配置新玻璃窗。此謬誤之愛國舉動。亦由坎人塡償云。

○西婦私藏片烟判監三年

西婦巧文氏。年廿六歲。業侍女工。被控於去年十二月廿日私藏鴉片烟案。計共廿小包。昨在府衙提審。判有罪。定監禁三年。另罰欵三百元。否則監禁多壹月云。

各埠新聞

◉域埠林西河堂交代盛況

域城函。本埠林西河堂。於昨拾五號午間二時。舉行新舊職員交代禮。該堂各昆仲。依時而至。濟濟壹堂。秩序井然。彼唐贊禮。齊集升炮。領衆起立。向國旗及太始祖行三鞠躬禮。并新舊職員相向行壹鞠躬禮。請連任堂長紹廣宣佈交代旨趣。及壹年之經過。隨即舉行交代畢。復請堂長紹廣登台發揮政見。演說者有鉄郎。社垣。惠託。善彬。舉漢朗德。舉纘。柏耀等。俱以相親相愛。團結壹致。救國興家。達到勝利爲詞。每次演畢。各人皆報以熱烈掌聲。後由堂長宣告禮成。殿以茶會。至三時許。乃如儀而散。洵盛況也。

◉自由車膠輪多被人偷竊

域埠函。西人拗弗短弗士。於星期五晚。停車於火市街一七二壹號車房門首。於星期六朝。發覺被人偷去樹膠輪三只。

又新碼頭船廠要人市旦利企士打士。昨日往警衙報告。謂該船廠範圍之停車場內工人之車。多被人竊去工具。請爲查緝云。

◉域多利對酒例何其嚴耶

域埠函。星期六晚約八時。在斐士架街番攤巷口處。有壹茵陳及一女子。被警差在身上搜獲西酒壹樽被拘。

同晚約十時。斐市街V西餐館。被警差在內搜獲卑酒數樽。是否係顧客遺下。現未證實云。

◉域多利升勝利公債旗訊

域埠函。星期六日下午兩點半鐘。舉行推銷公債升旗禮。屆時水陸空軍。齊集市政廳門前起程。直由德技利市街至益市街。轉下皇家街。沿皇家街直至省議會前排立。首由W.T.士姊士宣佈升旗旨趣。獅予會會員唱國歌。曉麥巧老牧師祈禱。滅倫氏演說。省督活活氏夫人升旗。並演講勸市民男女須要努力購買公債。講畢。禮成。各軍隊步行。由德技利市街回至扳朵罅街。乃各自散隊。到場忝禮者。有市長麥巧雲。雲島民政長F.E穩士路氏。及各會所頭目。公債會人員云。

◉域埠又發生毆打案兩宗

域埠函。在曉卡士板偈富工印度人切架氏。於星期六晚十時十分鐘。逕啟者前登報章爲硃砂神桂清售之事迨今逾三個月矣紛紛接各方僑梓來函委付硃砂神桂惜無以應付僅將所存應捷足者在後來信者致有向隅之嘆對不起之處殊覺抱歉祇

LEND to PROTECT
Your
CANADIAN HOME

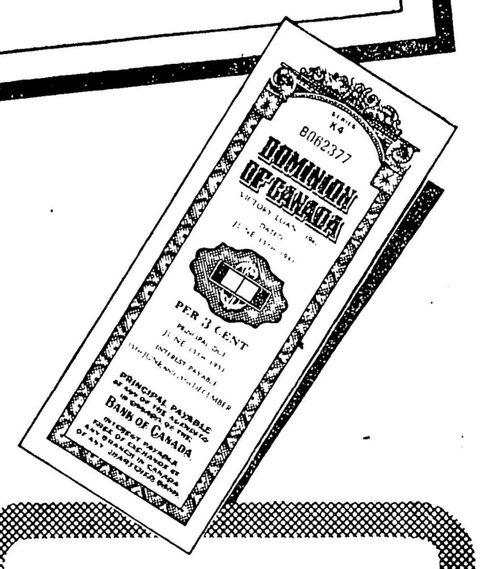

△借款保家鄉

現目敵人之戎足，已不爲海洋所限，故加拿大有被侵之可能，吾人之城市及家屋，隨時可以受炸，亦實在可以被敵轟炸，如吾人不籌備抵抗敵人，銀錢要使銅鉄化作輪船與大礮及礮彈，以免敵人來侵犯我國之海岸，

是以加拿大懇求忠心爲國之國民多購勝利公債，此是借款於政府之別法耳，政府可將此款以求勝利，汝之銀錢代政府作工，同時每年又可領息三厘，每六個月給息一次，債票滿期時，汝所借出之款，全數償還，

請協助政府防衛汝之住宅。與汝之自由。宜立刻借欵於加拿大政府。即買勝利公債。

何謂勝利公債　是加拿大自治英藩保證償還汝所借與政府之款汝若宜銀可隨時將債票找換現款

每債票給還年息三厘聯附有息單若干紙每兩次汝可將一息單提向最近之銀行領息

債票種類有五拾元壹百元五百元壹千元及五千元任汝自由購買如一次不能將款交足爾可分期付充首次須交一成其餘則分數月繳交至一九四二年八月十五日第尾期繳足爲止

勝利公債可向推銷公債專員或銀行與信托公司或直接向汝就地之推銷公債總局等處均有購買

推銷第二期公債由二月十六日開始舉行請即籌備盡量購買

全國民衆
請認購新勝利公債
加拿大柯度和
國立籌捐戰費委員會
NATIONAL WAR FINANCE COMMITTEE, OTTAWA, CANADA

▲吶吆周盛剪髮生意出賣

敢者弟在吶吆埠開設剪髮所及洗身房生意十有餘年向來生意平穩今因本人事務太多不能兼顧乃將吶吆部份生意出賣如有僑胞欲營此業者請速來面議免失良機因弟急于離埠賤價出賣此生意最合未加入西人剪髮會之華僑因華區永無西人調查之事工作時間更自由

Chow Sing, 7½ Pine St. Nanaimo, B.C.

▲恭頌梁少初君外科聖手

敢者弟之右足。因患風濕痛症。屢醫無效。幸得張展猷君介紹。往求本埠振華聲劇團藝員梁少初君療治敷藥。不過十天便告全愈。可見梁君醫學淵深。敢稱外科聖手。弟感其德。特誌數言于報伸謝。並以介紹。俾有仝患者知所問津焉。

新會崔份謹頌

合生隆記國貨商店
HOP SANG LUNG KEE & CO.
79 PENDER ST. E., VANCOUVER, B.C.

油糖茶米　雜貨竹器
日常食品　接續應市
總代理中國化學工業社出品
(味生)是國貨調味粉中之異軍突起者。。。
質純味鮮貨精價廉　勝過任何公司出品
◉新電話　PAcific 5845

▲占尾利市埠致公堂中華民國三十一年職員表

會長　鄭慶溥　副　鄭鉅光　議長　陳彥達　副李　沾
財政　廖宏燕　副　鄭慶慈　監督　曹　集　副廖宏携
中文　鄒　炎　副　鄭寧家　西文　鄭發寧　副吳　來
董事　鄭鉅光　鄭連長　核數　鄭寧家　鄭宏舜
調查　黃子爲　鄭秋長　宣傳　吳　滿　鄭秋來
庶務　鄭　顯　副　鄭尚淦
評議　李　桃　岑　藻　鄭宏雁　劉和樂　岑　求
鄭柱家　岑　貴　岑　樹　鄭慶遇　鄭發悅
鄭　女　鄭進聲　鄭忠潤

▲占尾利市埠致公堂鳴謝民國卅年經費芳名

鄭　鈿五元　楊厚旌二元　永利　伍　德　每壹元五
鄭振祺一元三　鄭忠潤壹元二毫五　吳　滿　岑　樹
馮恆羨　樊　樹　每壹元　李　沾　岑　貴　每七毫五
少年六毫　何立　劉和樂　鄭宏雁　鄭鉅光　鄭銑光
岑　求　鄭秋來　黃子爲　李　桃　鄭寧家　鄭宏舜
鄭發寧　鄭柱家　每五毫　鄭家翰　鄭顯光　鄭秋長
岑　藻　每二毫五

▲雲埠聯合會民國卅一年職員表

會長　陳宜談　副　伍善予
正理財政　富　利　副　天　然
正監督　梁　元　副　高　均
正核數　馬　槐　副　趙　保
正交際　中　華　副　源　來
正書記　關偉利　副　朱　來
調　查　胡煥　祐河　鄧恩　創基　標生　劉龍華操
催收員　馬心就　李　漢　梁　元　胡　煥　廖永年
朱　來　創基　梁　成　大成　楊標生
沈金泉　逢　來　天然　楊　杰　永　祥
煒　利　源　來　中華　全體昆仲

樂觀圖書館出版組第九十次之廣告稿。

本醫生懸壺濟世：廿有餘載：醫治各症：無不奏效：久爲梓里嘉許：但對于治染毒一道：每見世人常悞食刦墜之藥：初則以爲全愈：不料墜入苦海