中國旅遊特寫 (三)

岑兆祥

(八)金殿

金殿在昆明北部，距離七里的鳳鳴山上，從山脚看去，只見滿山松柏，密林茂盛，但在樹蔭底下有登山石階，灣迴曲折，沿石級而上，見有門樓上書第一天門，經門再登不久又見第二天門，而至第三天門的門樓，我以爲尙有第四第五：：因爲上天之門定必高高，然而過了三座門樓後便是高山平地，密林滿佈圍繞着一座古刹，門扁刻着金字「太和宮」進門直入，面對一座用純銅鑄造成的「眞武殿」，原來殿頂和四壁門外，都貼上一層金泊，金光閃閃，所以人們稱此殿爲金殿，此殿初建于明代萬曆年間，公元一六〇二年，但已乞遷，現在存者乃淸康熙九年公元一六七一年，吳三桂仿原樣重造，由此可見，早三百多年前，云南人已經有冶金鑄造技術，殿四週欄杆刻有花鳥圖案，地面則用地道的云石砌造，華麗堂皇，殿裡面還用銅鑄金鑄有眞武神像，眞武是道教，像神仙，當時道教在中國很流行金殿兩旁有種于明代的茶花，和紫微花，以及昆明最古老的一株「蝶翅」茶花。這株大山茶花，最負盛名，因爲在每年春節前後，茶花盛放，宛如紅雲一片，細看花蕊像蝶翅，市民去金殿，就是去欣賞這株茶花了。此處還有鑄造於大明永樂二十二年公元一四二三年淨重十四噸的大銅鐘，在金殿兩旁。

(九)黑龍潭

在昆明北郊山麓，離城約十公里，面積不大，潭畔後有黑水祠，初建於明代。

祠中有着名的老幹「唐梅」和筆挺的「宋柏」，尙有明朝茂盛的「茶花」，祠側有雲南植物研究所，也是全國最大植物園之一，潭畔前溪側有一墓，是明朝志臣薛爾望，全家不肯投降淸朝，投潭自盡的合葬墓。

(十)圓通山及動物公園

圓通山，原名螺峯山，爲峯下有圓通寺，故俗稱圓通山，山在市區內，登高四望，全市景物盡在眼簾，遠景望見滇池，那裏懸崖峭壁，山石秀麗並有翠柏蒼松圓也是昆明美景之一，山壁下的圓通寺是在公元一三零一年(元初)建成，亦是市區內最古老寺院，進入寺門，通過樓門，再進大殿，大殿是樑樑斗孔建築，殿頂光線透過斗孔射入，使整個大殿光線明亮，空氣流動，在昆明所有寺院，設計唯此獨特。

山寺後還有一座「咒蛟台」旁有碑文記載，因爲從前滇海(滇池)「水」經常泛濫，災害人民生命，傷及農田，故此人們認爲水患是蛟龍作怪，所以建此咒蛟台，但是咒，也不能把水患杜絕，後來寺內又有一個和尙提議在寺裏建一對龍，以治災害，此變龍生猛非常，張牙舞爪，但水患依然爲害，變龍也無能爲力只是寺院点綴裝飾而矣。原來擾亂民間自然災害的水，不是甚麼蛟龍，由於雨季水位上升，排水河口日久泥濘閃塞，水路不通，就形成自然氾泛了，現在疏通河道，築水壩，還利用水利發電和灌溉，促進農業生產，往日的水患變成今天的水利了。

從通圓寺走一段林蔭台道後便到昆明動物公園，有飛禽，野獸四百多種，其中有雲南孔雀，和白羽毛孔雀尤爲美觀，犀鳥，頂鶴，駱駝，野牛，象，猛虎，猴和熊貓，(體積比四川熊貓細小)公園內種植着品種繁多盆花，及樹花。

行人道都是被花枝結纏遮着，人在花叢中，花香撲鼻，漫步欣賞，景色宜人，該是人生樂趣，昆明四季如春，這個美麗的春城。眞是令人响往。

石林——天下第一奇觀

昆明除了市區和近郊的名勝古跡外，尙有位在東南，距離一百二十公里的「路南」彝族自治縣，境內的「石林」，我們乘車經過許多高山丘陵，湖泊，村庄，和大自然農田，菜圃果園，車行時眞是目不暇給，有些農田已呈金黃色的禾穗，等待些是一片青葱，尙有忙着犂田趕插秧苗，云南氣候和暖沒有風霜，農作物不受季節影響，生長茂盛，不看見許多彝族同胞穿着異服邊走邊唱山歌，孩子們放羊群路途常見，車攀抵高峯區可飽覽一級一級，層次分明的梯田，長着茂盛壯旺的稼庄，山光明媚，景色宜人，沒有覺得舟車疲勞，我們經過了將近三小時跑的迴旋起伏的山路(包括休息和小吃)，驟然間前面出現群峯壁立，怪石交錯，遠看仿佛一片森林，令你心花怒放，有人大呼奇觀，眞係奇觀。車子過了石林湖的橋，經過郵電局，轉入園林大路直抵賓館門前廣

鍾天賜 876－4575　伍澤森 327－7842　伍澤濂 733－5743

5529 KEITH ST.

㈠南本汝比區，在ROYAL OAK和S.E. MARINE DR間，廿餘年靚屋，一廳三大睡房，一千四百平方尺。土庫另有一廳兩房，浴室設備，六十二尺闊地，風景優美。10¼%利息按揭，屋主離埠急讓，平賣十二萬九千五百元，歡迎以舊屋相換。

㈡高價收買舊屋及標準地，或代建新屋，免費估價。

㈢八層商業大厦在喜士定夾緬街街角，樓下銀行，西藥房等：以上各層：醫生，牙醫師，律師，會計師及其他大商業機構，年收租十九萬，價一百餘萬，投資華埠好機會。

雲市東區繁盛地帶商業樓，樓下兩鋪位，樓上四伙柏文，開價二十一萬五千元。

BURNABY喜士定街東最旺地段，肉店一間出售，每週開市六天，上午九時至下午六時，全年生意逾十五萬，利錢深容易做，生意連實業，開價拾萬，只買生意亦可，店主答允教你。

餐館連實業出售，位埠邊小鎮，營中西餐，有烈酒酒牌，七十座位，生意興旺，每月生意約一萬六千元，利錢特深，中西餐約各佔一半，營業額不斷在增加中，

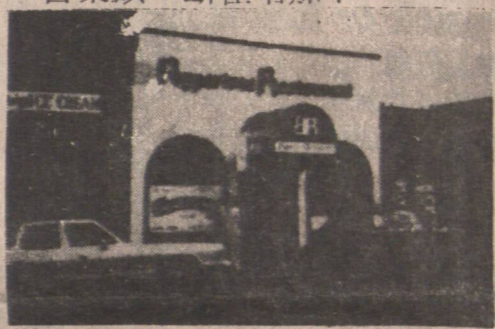

這是你的機會，餐館生意連實業，祗售二十二萬五千元．先到先得．

阮廷舉
254－7333

阮廷舉君現加入本公司爲僑衆服務。阮君畢業於卑詩大學，居本市多年，對本市地產情況熟悉，深望阮君新知舊雨，遠近僑胞，如有房屋買賣或對地產問題委託阮君自當竭誠服務。

△本汝比旺區西餐館生意七十座位，華麗餐房，生意好發財易，開價五萬八千。

△華埠餐館，近文化中心，有發展潛力，售五萬八。

△威廉街近乃磨，兩睡房屋，土庫完成，可接充低息按揭，開價八萬一千。可還價。

實事實業燕梳有限公司

Success Realty Ltd.

REAL ESTATE and INSURANCE
145 KEEFER STREET VANCOUVER

辦事處新電話：687-8899

代理置業投資
汽車房產燕梳
各行生意保險
我們的商業燕梳保險最平
平過人服務好
勿遲疑快快來
保證滿意

本公司服務時間：星期一至星期五：九時至五時半　星期六：九時半至一時

㈠四年新華麗海濱住宅，佔地0.5英畝，有私人游泳池及游艇碼頭設備，屋內實用面積6000平方英尺，內有五睡房及大型娛樂活動室，駕車45分鐘便可抵達溫哥華商業中心區，開價$675.000.00

㈡7年新五睡房住宅，位於環境清靜之不列顛高尚半山區，俯覽雲埠景色，令人有心曠神怡之感覺，屋內備有泳池，另有設備完善之套間，可供傭人使用 開價485000.00

㈢幽靜花園式住宅，堂皇華麗，屬於都鐸(TUDOR)王朝式建築物，佔地0.6英畝，屋內5卧房均設在二樓，另有室外泳池及浴室，開價$475000.00

詳情請詢HANS PATHUIS
電話926－6811

MACAULAY NICOLLS MAITLAND & CO. LTD. 1718 MARINE DRIVE, WEST VANCOUVER, B.C. V7V 1J3 ESTABLISHED 1898

△高貴西區商業樓，祇一年新，位於本市著名SHAUGHNESSY與KERRISDALE精華地帶商業區中心。A級租客，全年除支純淨入息逾十二萬五千元，開價一百四十萬。

△WEST VANCOUVER近海濱地段出售，該地位於高尚住宅區，面臨海港，景色迷人，更有海濱私家花園，專供該地區17家住宅業主享用，堪稱特殊高貴地區，該地段適合投資人仕或建築商營造樓宇，備有圖則，及房屋模型提供參攷。

△近華埠工業用途貨倉，有輸送帶及機械上落貨設備，6400平方尺，開價十九萬九千元，適合華人商行存貨或廠商用。

△三層商業樓宇，位於喜士亭街，接鄰華埠，正層可供屋主自用，樓上經有屋批約租賃，僅售廿五萬。

請與ANDREA ENG接洽。

MACAULAY NICOLLS MAITLAND & CO. LTD. 1718 MARINE DRIVE, WEST VANCOUVER, B.C. V7V 1J3 ESTABLISHED 1898

734－0839 OR. 926－6811(24Hrs)

LUCKY REALTY LTD. (604) 273-0141
6260 No. 3 Road, Richmond, B.C. V6Y 2B3

ANDY CHAN, B.A.Sc. 陳以諾
RES. 263-9861

▲DONUT & COFFEE SHOP近STANLEY PARK·WEST END，旺地點，生[illegible]旺，有長租約，開價二萬。

▲一〇八二CA[illegible] CRES列治文，五房二廳，雙車房，[illegible]餘尺，開價十三萬餘。

▲北溫哥華餐館急讓，六十五座位，酒牌，中西餐，月入萬餘元，工作時間小，開價六萬元。

▲炸雞館，TEXAS FRIED CHICKEN，旺地點，近ENGLISH BAY，生意興旺，有長租約，買家可在五年內另開一間炸雞館在WEST END，不用交招牌費，開價只六萬OTHER LOCATION ALSO POSSIBIBLE

Gary Tse Realty Ltd.
#8-426 Main St. Van.
謝大鈞 Gary Tse
電話：278-2994
270-1971
或683-4618

▲十五街近域多利新屋一間，卅三乘一二八，辣面積一34ㄖ尺，梗格好用，土庫特大，快將建築，可用舊屋交換。

▲六六五東五十五街近菲沙，兩睡房另土庫，三三乘一二二，小單邊，開價九萬綠。

▲列治文三睡房，複式建造，兩年半新土庫，有遊戲室，地大開價十三萬五。

▲固蘭湖街，旺雜貨舖。在柏文區，日做千二，開價八萬九。

▲旺菓舖連三睡房營業，十二街近菲沙，生意年做約十二萬元。如增售鮮花，前途更佳，開價十四萬九。

本公司歡迎舊屋換新屋或現金購買雲埠市區樓宇謝大鈞先生爲全加及BC地產估價學會會員經驗豐富隨時免費代客估價

EDWARD LEE
李蔭雄
地產實業買賣經紀
公司430-1123 住家931-8696
Trans-Action Realty Ltd.
2603 Kingsway, Vancouver

▲靚屋：3031東14街，十二年新，48.90×115.95 LOT. 樓上三睡房，土庫兩廳兩睡房。兩個半浴室，設備齊全。取價十六萬四千九。歡迎詢問。

T. V. ELECTRONICS

好機會：電視顯像管(T. V. PICTURE TUBES)翻新製造生意。競爭少，有固定戶口。老板爲健康急讓，願意供給技術訓練，所有存貨架撐生意，只取價二萬五。歡迎詢問。

閣下如想買賣房屋，轉讓生意，物業估價，要最佳服務，請隨時聯絡。

"REAL MONEY REAL ESTATE REAL SERVICE"

UNITED REALTY LTD.
3879 OAK STREET, VANCOUVER, B.C.
黄如柏 PAK Y WONG
Office: 736-3831
Res. 271-2542

代理投資置業
生意買賣估價
(歡迎來電話查詢)

加華實業公司
CATHAY PACIFIC REALTY LTD.
5052 Victoria Dr., Vancouver, B.C. V5P 3T8
DAVID TAM 譚清華
OFF. 324-1034
RES. 437-1714
437-1719

加華新盤

週末開放(二時至四時)

▲一三〇五號東十八街，卅年，士德古牆堅固靚屋，兩睡房，梗木地台舖地氈，土庫全部完成，包爐頭，雪櫃，窗簾，有車房，標準地段，可接充按揭。

▲2206& 55TH AVE.近域多利街48×112地段，廿九年新三睡房，土庫完成廳房，近學校巴士，開價十一萬九千元。

▲果舖康售，二埠果舖，鄰近柏文及商業區，日做五百餘元，潛力未盡，二萬九千元。

▲餐館出售，盤拿備區，四十六座位，新裝修餐房鄰近柏文及工業區，大有前途，日做三百餘元，開價五萬九千元。試還價。

B. B. 公司
BLOCK BROS. REALTY
HOLIA CHOW (周太)
公司273-3111住宅271-7874
傳呼機687-7711≠7207
代理買賣地產物業，免費估價

△溫哥華西區，近女皇公園，佔地九千餘平方呎，五大睡房，其中兩個套房，客飯廳及家庭室特大，後園寬大，有菓樹數株，食之不盡，前後園花草美觀合時，雙車房，駕車道亦可泊二車，鄰近巴士站，可直達唐人埠，取價二十九萬五千。

△溫哥華東區，近京士威，東四十五街，大型新屋正在建築中地50×109，正層1·900平方呎，有土庫，三沖涼房，包括主人房有沖涼缸套房。前門一半用紅磚，屋頂用紅瓦，富麗堂皇，不可失之交臂。

△溫哥華西區SHAUGHNESSY佔地100×125可代客設計定建，豪華名貴或簡便合用，悉聽尊便，十二月可開始，約敷月完成。

△列治文鄰近OAK橋新屋完成新款設計，地面有客廳，飯廳廚房及家庭室(有火爐)樓上三房，主人房有三件潔具套房，佔地33×122有後巷，前後有菓樹四株，取價十二萬七千九。