中原興雜貨藥材蘇杭發行

香港總行住址
Jong Yuen Hing Co
152 Wing Lok St. W.
Hong Kong China

雲埠支行住址
Jong Yuen Hing Co
112-114 Pender St. E. Phone Sey. 4425
Vancouver B. C.

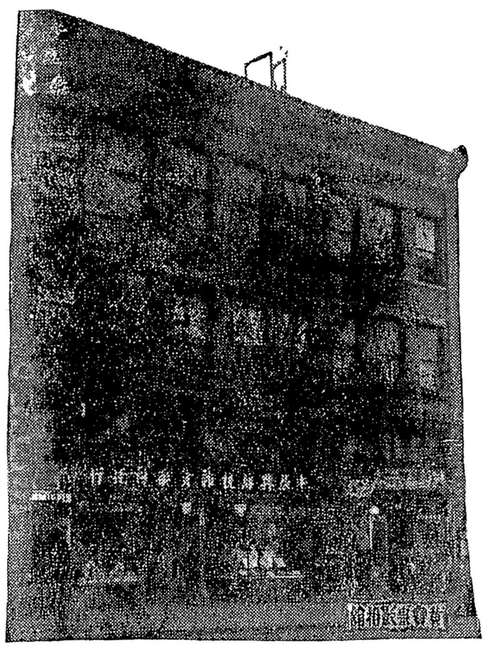

新到大帮

增新祖足油地日樣發特
城靚國味茶道用樣行別
絲萱鮮咸海藥品齊零相
苗占貨魚味材物備沽宜

▲著名各項丸散經理
▲皇冠化學公司應驗療痔丸
▲提督輪船公司接理

香港滙兌本總行見票立即照交自滙自收快捷無悞
醫生 容月池寓內

雲埠支行中原興司理馬恒兆
香港總行中原興司理馬兼存馬樞俊 同啓

▼○▲香港文咸街五洲滙兌有限公司廣告

本公司專做滙兌附貯按揭生意如各梓里有銀昗寄由本公司轉交家中者香港總行每百元取回用銀壹元另附回鄉送到府上帶工壹元紙水若干照時價如數奉還倘有不測本公司當照數賠償決不令各梓里稍有損失

歡迎貯蓄 三個月期週息三釐 六個月期週息五釐 壹年期週息六釐

香港義行
The Wu Chow Receiving Agency Ltd.
38 Bonham St. E. Hong Kong China
支行在 白沙 台城 三合 赤坎 省城
總理馬持隆 副理馬策廷 同啟

祖國新聞二

馮軍剿平林縣教匪

▲偽皇帝韓毓明自殺

鄭州通信 河南昔在軍閥時代 各屬即有教匪倡亂 此仆彼興 問其宗旨皆以神話爲號召 不曰真命天子出世 即曰某處得有天書 愚民蟻附揭竿起事 不崇朝即被官軍剷除 諸如此類 不可勝數 新近豫北林縣地方 天門教餘黨（前數年經剿辦者）又率衆倡亂 以太行山脈爲巢穴 偽首領自稱天門大皇帝之匪魁韓毓明勾結豫北土匪苗夥 故該匪衆 亦有步槍機關槍迫擊砲等等編制 遇有剿辦之官軍 亦能公然敵對 昨據第九方面軍政治處來電 轉據二十軍軍長龐炳勳報告 累經官軍剿辦之天門教匪 已於篠日完全解決 韓匪自稱之偽京城 林縣縣城 同時亦被攻破 是役斃匪千餘名 殘匪均向太行山竄遁 偽皇帝韓毓明自殺 共獲步槍五百餘桿 機關槍六架 迫擊砲二門 擲射砲二門 炸彈千餘顆 各式槍彈十餘萬粒 旗幟二十餘方 偽皇之印二顆 現欵萬餘 現二十軍龐軍長正大舉清鄉 使殘匪無留存機會 據聞韓匪數年來憑藉林縣地勢之險峻 歷屢軍隊 未易攖鋒 人民更無可如何 較諸昔時抱犢崮之匪 險峻且有過之 韓匪所封各種滑稽官職 如偽丞相大都督將軍御前侍衛長等官 半爲此次剿斃 經此蕩平 豫北匪患今後可肅清矣

平潭慘案再提抗議

廿一日福州通訊 平潭縣日艦慘殺漁民案 日前由交涉署派交際科科員程桓會同民政廳視察員邱功夔 前往實地調查 十九日程邱回省報告 計死亡者十二人 重傷者二十七人 程科員已將死者十二人拍照帶回 以爲根據 重傷者多由其家屬舁回各鄉醫治 壹時無從拍照 許交涉員已擬提出第二次抗議 作爲正式要求 其條件爲懲兇賠償道歉 並擔保以後不再發生此種事實 抗議文業經擬就 昨日電外部請示 俟部電復准 即向日領提出 福州各界對此案極爲憤慨 日前曾在省黨部議決 組織厦平事件大會 分設二部 負責辦理 十九日下午 又在總工會開會 討論進行方針 議決第一步對日擴大經濟絕交 以促日方覺悟 聞平潭各界 十四日亦在該邑商會開露天民衆大會 全邑罷業 出發游行 沿途高呼口號 粘貼標語 公推陳鶴梅許德樹等 分謁邱程兩省委及縣長李慶麻 請求轉報上峰 嚴重交涉 爲死者伸寃 輿論非常激昂

▼○▲西巴崙致公堂各昆仲繳交十六年捐經費名列

梁慧三 黃錫照 董杞財 朱務修 馬心慰 陳龍秤 鄧猷廣 馬榮雅 廖璧山 黃舜世 馬榮杰 鄧偉慶 曹翔全 馮立莊 賢 梁觀長 許存裕 黃世 鄧德恩 徐長凌 曹翔燮 劉敢長 鄭大宗 馬鴻晃 東 馬世達 陳惠 陳神德 周汝梅 吳倫 梁榕 胡連富 鄧三維 楊鍾鏞 周國慶 林佳 馬炳騰 黃翕世 鄧添福 黃義掌 鄧球 梁南 黃煜鍾 鄧厚祐 陳如信 朱濃修 馬立綏 黃錫元 鄧壁山 鄧遠興 馬振芳 林 胡 宋 周 吳新軍 鄭光揚 馬光 鄭彬光 馮宏森 李榮 梁積邦 陳有女文 梁 伍 高 余 陳 朱 曾能均 陳卓榮 金 蘇 梁世衍 余苞龍 關松鍊 鄭國譽 馬逢遇 陳文燕 湛 陳鳥端 吳其集 朱裘普 周賜齡 周吉祥 邱百開 馬光來 曹翔變 梁 楊居賢 陳良煌 周煥家 朱榮滋 陳孔泌 余和琨 鄭秋長 余毓生 林德裕 鄭壬長 梁池發 鄭培光 關 黃漢石 謝振安 鄭連潤 鄭 陳 馬世任 劉如東 劉重賢 宋華 鄭如柏 鍾忠振 梁洪榮 劉希璞 馬宗湖 黃煥傳 鄭文波 馬毓興 馬大敏 吳仁賞 馬洪燕 劉荐 馬悅同 陳以寧 陳文棟 馬洪文 林彩 鄭元 周宗榮 黃燁文 馬允政 陳百長 馬榮想 馬心民 周憲潤 林德聰隆 李廣 黃桂芳 張炳格 黃奉傳 熊福就 朱桐修 黃擴昭 余弼英 黃廣 馬祐同 余醒 梁春基 李臻 鄭繼橋 鄭天星 鄭功欽 鍾安 彭福安 馬步 馮宏 關禮堂 鄭棟光 李汝年 許 梁耀登 梁庚 周世堯 陳文保 盧齊長 梁利邦 馬鴻宗 鄭長敢 劉翔變 曹翔 徐長凌 鄧德恩 黃世裕 許存 梁觀長 曹翔全 馮立莊 賢 鄧偉慶 馬炳騰 鄧球 黃義掌 鄧三維 楊鍾鏞 周國慶 林佳 馬榮杰 鄧添福 黃翕世 鄧厚祐 陳如信 朱濃修 馬立綏 黃錫元 鄧壁山 鄧遠興 馬振芳 林 胡 宋 周 吳倫 梁榕