不刻意追求虛名 林子祥可以自豪

藝人藝事

發仔早時評心目中十大有型男士，以林子祥居首，認為阿LAM兼具衣着品味及藝術修養，是心目中偶像，前日商台「十大靚人」，林子祥榜上無名，張國榮亦感奇怪。劉德華亦曾透露，十分喜歡林子祥，將對方視為亦師亦友。

對於被衆多圈中人欣賞，阿LAM只報以一笑，他謂從來不覺得自己靚仔，十大靚人落選也是正常，因工作關係與許多圈中人接觸，他發覺許多圈中朋友對他現在的生活境界頗為羨慕，可以保留自己私生活，我行我素，十分有個性，他認為這主要是心態問題，他形容自己性格屬於「滋油淡定，從不刻意追求虛名，不會太執着工作，但有工作時將十分投入和認真。」他對現在的生活方式亦頗適應和習慣。

林子祥是圈中人偶像，他對於美麗的定義除五官配合外，認為最重要是自然，若太刻意的作狀便流於虛假，另外在言談、聲線、音調上亦佔一定比重，他本身並無偶像，但欣賞的藝人不少，尤其是《歡樂今宵》演出難度甚高，每晚即興演出，如盧海鵬、江欣燕都是他喜歡的演員，盧海鵬模仿天才，已是人所共知，江欣燕的喜劇拍子甚準確，是一流喜劇人才。另外，盧冠廷才華橫溢，是他欣賞的作曲家。

·余蔚·

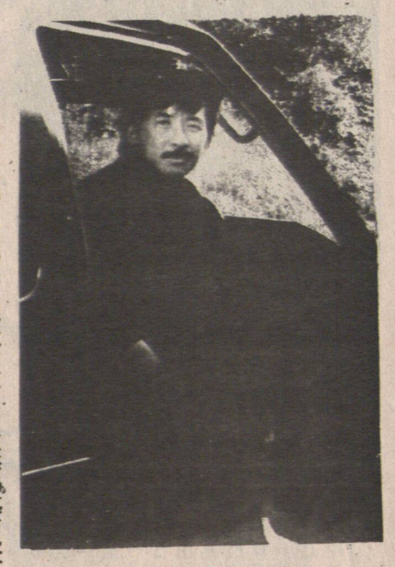

林子祥衣着、性格皆有獨特品味。

劉嘉玲自評品評自己說只能入選百名「女靚」。

本屆香港國際電影節 選映片一百廿幾部

「香港電影回顧」主題「靈幻影電」

電影圈

由市政局主辦的第十三屆香港國際電影節，將於三月廿三日至四月七日舉行，分別在大會堂劇院及演奏廳、上環文娛中心劇院、香港太空館演講廳、高山劇場及新華戲院等上映來自三十多個國家及地區的一百二十多部影片。

一如往年，電影節分為國際電影、亞洲電影及香港電影回顧三部份，選映一些象的電影，例如《殭屍先生》、《鬼新娘》、《倩女幽魂》、《胭脂扣》等。

門票分二十及廿六元兩種，二月廿四日至三月九日接受郵購訂票，門票則於三月十五日起在各城市電腦售票處公開發售。

·菁·

鄭裕玲收入排名第二十三。她說最緊要有錢落袋，名次毫不重要。

世界各地的最新製作，例如八八年康城電影金棕櫚的《赤子雄心》、被譽為八八年最佳製作之《艱辛歲月》，法國導演艾麗絲·蒂妲的《寫珍集》和《武林盟主》，西班牙導演貝德羅·艾慕杜華的《女為悅己者狂》等等。

同時，首次在香港舉辦「格魯吉亞電影回顧展」，放映一九八八年度收入三千萬元，居藝人冠軍，張國榮收入二千六百九十萬屈居次席。張國榮對此笑謂是美麗的誤會，去年他曾舉行廿三場演唱會及出外登台，拍電影等，收入無疑較前年增多，但肯定不會有如此鉅大數字，如開演唱會真能賺如此多錢，他便寧願每年開一次，不用工作得如此辛苦。他的收入一向由經理人安排，去年收入多少，自己也不清楚。

藝人豈會公開稅單 入息數字外人難知

影視奇趣錄

張國榮、劉德華、王晶、鄭裕玲對某雜誌公布的收入，大都否認了……

有雜誌公布金港藝人八八年度收入第七位，華仔說，他的片酬只有一部《神行太保》有一百萬片酬，其它全部是舊合約，舊片酬，故不可能有如此高收入。

第十三位的是導演王晶，收入九百四十萬，他對收入數字照例否認。王晶說，他本身有多方面收入來源，如演員、編劇、執導、監製、分紅、投資等等，連他自己也不知道下個月收入若干，每月的收支均不同，難有真正的數字。

鄭裕玲去年拍戲不少，但只收入六百五十萬，排名廿三。鄭說，現在片酬連八十萬也沒有。她認為要證實藝人收入若干，除非是以稅單、合約當面對質，否則不可能查知真正數字，她相信沒有藝人會如此澄清，她自己的心態是有錢便落袋，其它一概不理。

·余蔚·

陳庭威與徐少強有相同之處是感情失意仍可以輕鬆面對。

鄭浩南置新居 婚結非並明聲

長鏡短

温碧霞對陳自強不斷簽人有所怨言，鄭浩南亦是影藝的一份子，他認為經理人的工作主要是電影公司，製片與藝人的溝通，安排工作，只要在人事上親力親為，瑣碎小事交手下辦理亦無可厚非，他謂可能是自己是男性，獨立能力較强，要求與温碧霞有分別，對陳自强的工作安排，基本上是滿意。

一直鄭浩南住在朋友家中，最近以七十萬元代價，在西貢購入一新居，每層七百呎，他住三樓及天台，下月中便可入伙。因要供樓關係，以後更需努力工作賺錢，但絕非有結婚打算。

惠英紅「寫真」招搖 惹來飛仔調戲

萬花筒

惠英紅為了宣傳「寫真集」，特地拍了一個具古典氣息的廣告，却吸引了一些廣告商，紛紛邀她拍廣告。

但也有驚險，日前她駕車駛回清水灣家居時，被一輛載有三名飛型青年的私家車緊隨車尾，車上青年還不時出言調戲，她為免被人知她居於何處，便唯有把車子駛入邵氏，這樣才得以擺脫糾纏。

Sherwood, Tse & Associates
謝氏 移民事務 汽車保險意外賠償 商業投資 顧問及代辦機構
謝氏移民入息稅 I.C.B.C. 意外賠償顧問機構
辦理有關移民的任何事務，由有35年豐富經驗的退休移民官主理。
辦理有關I.C.B.C.汽車意外賠償問題，由8年多經驗的專業人仕主理。
辦理入息稅，商業註册，建築裝修工程等，由持有政府牌照的專業人仕主理。
增切旅遊部，由有豐富經驗的專業人仕爲你安排訂機票，酒店，旅遊地點，旅行保險，所有一切業務保証另你滿意。
歡迎預約電話：(604)325·2000 OR 250·2236 FAX(604)325·3391

中國大預言家 左筆權 現寓溫哥華
前主講華僑之聲電台命相人生、命理信箱節目
精批命理·標準論相·
龜卜易卦·天星擇日·
精究陰陽風水定向
接批外埠命書
新知舊雨·移玉駕臨
211, 611 MAIN ST., VAN. MANDARIN BDG. B. C. V6A 2V5.
寓溫哥華唐人區緬街611號 文華商業大厦二樓候教(大門口不貼招牌)
電話：(604)681-8008

何桐攝影院 HO TUNG STUDIO
19 E. Pender St.,（中華文化中心對面）
電話：688·2933 681·5848
百萬家財雲煙過眼 一張好相垂代留傳
樓上影院特備各類佈景拍攝結婚，家庭，學生，藝術人像，貨辦，廣告等相，別俱風格，新款婚紗免貨借用，特技翻影舊相，紀念磁碟，
入籍護照相即影即有
入籍相（黑白）4張6·40
護照相（彩色）4張8·80
三人以上（逢星期三休息）
惠顧金額滿十元者 免費泊車1小時
主理 何桐 英國皇家攝影學會會士 B.C.省國際沙龍評判員 香港冠軍獎(64) 曾獲B.C.省冠亞軍獎(71)

萬成肉食中心 MAN SING MEAT CENTRE
片打東街 二二四號 電話：681-4491
價錢實際 歡迎惠顧
探親攜帶手信 送禮自奉佳品
大特價酬賓
特製風乾 特瘦白油腸 鴨肝腸
450g（大包裝）每包$3.70
375g（細包裝）每包$3.10
本埠各零售商同價發售
顧客惠上七天營業 服務週到 貨靚價實
專營
牛仔筋 咖喱尤魚 咖喱鷄 炆牛什 特製燻蹄 南乳豬手 柱候牛腩 蠔油鴨掌 家鄉扣肉 豉椒鳳爪
特製柱候鴨
特設熟鹵部門
特製臘味 肥鷄大鴨 燒味鹵味 新鮮肉類
歡迎零沽批發

爲你保留好時光
金寶貝 一小時冲印
特價 彩色 入籍相、護照相 各兩張 $9.95 送回相底
一小時有取 冲晒時
凡冲晒菲林 送5"×7"一張 多晒一套 24張 只收1.99 36張 只收2.99
溫哥華 唐人街 NOVA SCOTIA BANK 隔壁 433 COLUMBIA ST.
電話：688-8148
（國泰用戶，另有特價優待）

英語會話
英語學習速成班，提供獨特速成法，適合成人及小童，週一至五晚電524·0436
GENEVA 語言學院。

HAIDA THEATRE
3215 KINGSWAY • 435-2333
即日放映 成人電影 出售錄影帶 天天新歌
性感●香艷●新潮●刺激●
加拿大首創情侶廂座乾淨的戲院
每星期有新戲放映
警告：兩部電影全部與性愛有關性感的電影
WARNING COMPLETELY CONCERNED WITH SEX
最後連映兩出 保證滿意 夫婦九元
HYAPATIA LEE Sweet Young Foxes NO MAN COULD RESIST! 2nd EROTIC FILM BLACK GARTERS 18+
Time Schedule: 11:30, 1:45, 4:30, 7:15, LDB 9:30
BALCONY FOR COUPLES ONLY
ADULT VIDEO FOR SALE

VANCOUVER CASINO
娛樂狀贏錢 最高賭注調85.00
冷氣開放，免費地下停車場
環地卡羅式卡士設備，輪盤，10張21點檯，骰盅
Royal Mandarin Centre
611 Main Street (& Keefer)
Vancouver, B.C. 文華二樓
下午六時至凌晨二時
（每星期7天營業）
Government Control Sponsored by your Local Charities
詳情請電：253·4263
SUPPLIER VANCOUVER CASINO SUPPLY INC.
如團體有興趣舉辦 CASINO，請電：253·0013
文華二樓
地方更闊大 燈色更光猛
歡迎各界人事參觀
Blackjack ★ Roulette ★ Sicbo

能知過去未來，一生人財福占卦五元，口訣算命二十元，錄音算命三十元，外埠郵寄算命三十二元，結婚擇日，移居入伙，解錢酬照超幽，招魂，解除災難，祝星末運，七天候教，在住宅
467 PRIOR ST., 來JACKSON ST.
電話CUD4·CUDCD V6A 2G3
467派亞街 夾積善街
中山安堂 林健龍 占卦算命

跌打風濕
周頌堯教授白鶴內外功拳
神效中風，車禍後遺症，哮喘，鼻敏感，頭頸肩膊背膝關節諸傷痛，
免費洽 2440緬街
電：872·8720

跌打全科
臨床實驗，穴道推拿，祖傳古方，妙製良藥。請電：321·0299 李樹榮洽。

邵氏遠東戲院
德寶院線 684-7733
踏破羅湖橋·血染筲箕灣
前無去路·後有追兵
一情深一往·殺機四伏
大陸軍佬、天涯亡命
旺角妓女、患難眞情
麥當雄 麥當傑 張国忠 蕭若元
麥當雄出品超級動作感人賀歲猛片
省港旗兵第三集
劉德華 徐錦江 莫少聰 李美鳳 領銜主演 黃志強 STEPHEN CHAN
同場加映 雙肥臨門 沈殿霞 葉眉 主演

龍城戲院
1660 EAST BROADWAY TEL: 872-7171
副片 監獄風雲 周潤發 梁家輝
英雄人物一代接一代 火爆情節一觸連一觸
莫少聰 苗僑偉 他們來自五湖四海·他們都是義氣兄弟
江湖接班人
單線午夜場 3月3、4日（星期五、六晚）
最佳女婿 張國榮 張學友 莫少聰 周星馳 敏友

新聲戲院
150 EAST HASTING STREET, TEL: 688-3868
劉德華從影以來最精彩作品
影評·口碑大讚!!
劉德華 林威 最佳代表作!
同根生
與《英雄好漢》《江湖情》鼎足而三
泰迪羅賓、親自配樂
節奏感強勁!
劉德華 溫碧霞 林威 陳惠敏 領銜主演
副片 撞邪先生 鍾鎮濤 鄭裕玲

FOX Cinema 18+
Main at 7th Ave. 874-3116
成人電影院 有冷氣
35 MM 彩色電影
兩部成人電影 Graded XXX
HOT BLOODED
Starring : Kay Parker
BEST OF ALEX DERENZY
Starring : Linda Wong
WARNING COMPLETELY CONCERNED WITH SEX
B.C.DIRECTOR
放映時間由上午十一時至深夜
特別雙人座 成人 $5.00 老人 $3.00 夫婦 $8.00
五時後免費泊車在戲院後面