南興行

NAM HING TRADING COMPANY LTD.

總店地址：420 E. HASTINGS STREET, VANCOUVER, B.C. TEL: 254-0022
分店地址：263 E. HASTINGS STREET, VANCOUVER, B. C. TEL: 687-4241

好消息！南興行爲慶祝開業十四週年紀念，特於現在至九月三十日除特價品外，什貨八五折，藥材及貝刁畫七折。

特價品包括：

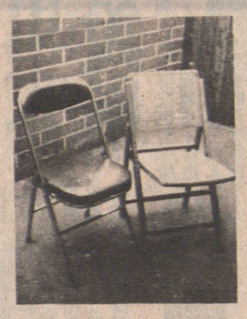

元肉	每磅 $2.50
湘蓮	每磅 $2.25
生抽王	每支 79¢
龍口粉絲	一斤庄 $1.89
中國摺椅	每張 $28.00
雙人織錦尼龍被	每張 $39.90

特介紹中國雙面繡（八五折）

南興行中藥部由劉錫翹先生主理
樂意爲僑胞解答有關中藥問題

KS

精工 錄影音響修理
K.S. VIDEO & AUDIO SERVICES
4390 FRASER ST., VAN.
七天營業近28街
大小修理・精工快捷
價錢公道・歡迎比較

AUTHORIZED WARRANTY SERVICE CENTRE 保養服務中心
for: SONY, RCA, TOSHIBA, PANASONIC, ZENITH, SANYO, FISHER, QUASAR, SHARP, TECHNICS, AIWA.
以上各名廠的產品，如在保養期間內，可得到免費修理
先鋒牌 PIONEER 特設汽車音響修理與安裝
Tel:876-8320

聯合裝修公司

253・6765 254・8061
（24小時服務）

免費估價 內外油漆 修理屋頂 安裝車房 舊屋翻新

孖寶電器冷器

電話：321-4482 24小時服務
政府註册 專業技師
修理安裝 保證妥當
雪櫃爐頭 製雪機
洗碗碟機 凍櫃
乾洗衣機 微波爐

YORKSHIRE TRUST COMPANY 億兆信託銀業

US SAVINGS ACCOUNT

美金存戶
日日計息
按月付息
利率8.3/4%

短期定期存款・利息優厚
★ 目前利率表 ★

30–59 日	10.50 %	120–179 日	10.75%
60–89 日	10.50%	180–269 日	11.%
90–119 日	10.75%	270–364 日	11.1/4%
最低存款額 $5,000–			

詳情請到本行詢問・利息改變恕不另行通知

華埠分行
經理：張鑑釗
130 E. PENDER ST.
TEL. 685-3935
服務時間：星期一至四、上午十時至下午五時
星期五：上午十時至下午六時
星期六：上午十時至下午二時

Mitzie's Restaurant 美斯大餐廳

地址：片打東街179號，電話：688-1751

新人事 創新風格

精選午餐 天天新款
精選晚餐：鐵板法國田螺牛柳

例如：瑞士鷄飯 串燒大蝦 燒排骨飯
維也納牛仔 英皇石斑飯 焗紙包龍利
椰汁猪扒飯 美斯特色牛柳

七天營業：週日至週三至凌晨十二時
週四.五.六至凌晨 一時

晚間五時後，超過十五元消費，免費泊車（舖下停車場）

憑此餐券食今期精選午餐、晚餐
壹元餐券 可減收一元
由即日起至十月卅一日

小杭公海鮮酒家

SIU LAN KUNG SEA FOOD RESTAURANT

地址：溫哥華金比街3106號（夾15街）3106 Cambie St., Vancouver
電話：874-5251 874-5252

夏季酬賓席

小杭公大拼盆
弍大熱菜 百花糯米卷 冬菇鮮鮑魚
蚧肉燕窩翅
奶油龍蝦蚧（四磅）
金華玉樹鷄
荔茸香酥鴨
清蒸游水石班
咸魚鷄粒炒飯
榮遠上湯生麵
合時生菓
甜品
特價 $148.00

由名廚吳酒恩師傅主理，有寬大停車場，歡迎訂座
營業時間：由九月一日起，每週七天，每日下午五時至十時半。

FRESH AIR TOUR 輕歌喚早晨旅遊團

正牌 電話：669-5140 （即第一影音舖內）
溫哥華・片打東街一三一號・131 E. PENDER ST., VANCOUVER, B. C. V6A IT6

（第一見聞會社協辦）
馬田叔叔始創
正牌「輕歌喚早晨旅行團」

日本東京、香港、台灣環島及雙十慶典觀光團
出發日期：十月五日
包雲埠出口機場稅，一流酒店，在台灣每日三餐，來回機票，東京三天兩晚，台灣七日六晚
費用：特價優待一千二百八十八元起。

迪士尼樂園，三藩市，李糯，拉斯維加斯，墨西哥邊境，拾日遊。
十二月廿二日出發
費用：由三百五十八元起。

中國逍遙遊十一月三日出發
暢遊香港、廣州、北京、上海、杭州、桂林等
全程十九日 費用：只收二千五百八十八元。

日本東京，台灣環島，香港十日消遙遊
日本三日：包括東京所有名勝地區。
台灣六日：遊覽台北名勝，小人國，野柳，動物園及台中，台南，台東，高雄各地名勝
費用：特價每位一千五百・十八元，（包入場費，一流酒店，來回機票，所有機場稅，在日本台灣包一日三餐。
出發日期：十二月二十日。

報名從速，以免向隅
以免向隅・代理各國廉價機票・

中興貿易公司

CHUNG HING CO., LTD.

金口商標錢

特別推薦：香港廣東麵廠"麵球之霸"經已上市

專營統辦 冠珍醬園 豉油醬料 沙井蠔油 粵香園號 南方蓮蓉 祥發鹹蛋 新德成號 家鄉蛋卷 華園涼菓 遠年普洱菓 京菓雜貨 海味翅肚 酒樓用品 一應俱全 歡迎批發 外埠電購 快捷妥當

719 POWELL ST., VAN. (604)251-3551, 253-7751

中國參茸藥材行

專營：正地道藥材，成藥補酒，海味雜貨，正官庄北高麗參中國梅花鹿茸片，正美國野山花旗參。

新到中國各種補酒，最新大特價推出北京人參白蘭地，參茸藥酒，人參砵酒，凡買滿一箱以上，更有特價優待，北芪碎片每包半磅$2.49 大花雪耳球每包$3.00 每期推出新特價品，歡迎參觀選購。

由歷代祖傳黎鸞祥先生主理
地址：加拿大・溫哥華・喜士定東街二八九號・電話：682-1113
Address: 289 East Hasting's Street, Vancouver, B. C. CANADA.

Pan-Pacific Travel 安亞(天寶)旅行社 EXECUTIVE TRAVEL

166 E. PENDER ST., VAN., B. C.
地址：溫哥華片打東街一六六號
電話：688-8321

外埠電話：(800)663-1188

1050 W. PENDER ST., TEL: 689-7545
華埠分行：片打西街一二七號（商場內）
688-2311

＊代理加航、日航、國泰、中國民航、大韓、西北及各大航空公司，天天均有機位前往香港及東南亞各大城市
＊國內外航機機票、酒店、火車、汽車及各地旅行團
＊中國民航往來北美至中國及香港至中國各地之移民、旅遊及經商機票

＊日本渡假遊（連機票 雙人房計）：
出發日期：八月四日（日本本州八天遊）
行程：遍遊東京，京都，大阪，奈良，名古屋，箱根。
費用：$1480 （回程可自由停留香港及台北，機票有效機一年期）

＊香港黃金假期：
來回機票連六晚酒店$1099起
來回機票連十二晚酒店$1259起

八四年中國旅遊探親團
由三月開始每月有團出發，費用由$2.590起
＊遍遊香港、廣州、杭州、上海、蘇州、無錫、鎮江、南京、北京、桂林、廣州
出發日期：7月8日，9月16日，10月14日。
＊遍遊香港、上海、無錫、蘇州、杭州、北京、鄭州、洛陽、廣州等
出發日期 6月28日，8月2日
＊遍遊香港、廣州、北京、青島、濟南、泰山、上海、蘇州、杭州、桂林等
出發日期：8月5日
＊遍遊香港、北京、杭州、西安、上海、桂林、廣州等
出發日期：7月28日，9月1日，10月27日。

實力車身修理

Super Look Auto Body Ltd.

1104 CLARK DRIVE VAN. B. C.
電話：254-9111

保證：
車身修理工作妥當
材料最佳
手工最好
價錢實惠
絕不取巧
歡迎比較

實力車身修理公司自新張以來因嚴格採用歐美最佳材料及漆油，能保證質量及工作妥當，極受各界顧客愛戴。

爲酬謝顧客
不論大小ICBC或私人工作一律八折優待（贈送現金支票）有經驗專人代填ICBC及有免費車借用。