TAI HON KONG BO LTD.

THE CHINESE TIMES

PUBLISHED DAILY EXCEPT SUNDAY, AT

443-445 CARRALL STREET VANCOUVER, B. C.

Vlume o 27, No. 39
Twelve Six-column Pages
$9.75 Per Year

ENTERED AT THE POST OFFICE AT VANCOUVER, B. C., AS SECOND CLASS MATTER

Phone Seymour 7092 (THURSDAY.) SEPTEMBER 4 1924 P. O. Box 260

價目表

本報價目本埠派到每月收銀七毫五若派不到貼郵票寄上每月收銀壹元英屬各埠及美國每年收英金九元七毫五半年五元叁個月貳元七五壹月壹元中國及外國每年收英金拾五元除禮拜日外皆按日呈閱無論取閱久暫報資均先惠空函定閱恕不奉呈本報可理部啟

中華民國十三年九月四號

夏曆歲次甲子八月初七日

漢公報

芒卷(星期四)芒號

本社論說

孫政府組織包征錢糧處感言

(利軍)

孫政府財政告竭。羅掘俱窮。異想天開。整頓稅收。擬令各縣組織包征錢糧處。遴選專員。酌收保証金。既可立集巨欵。暫濟急需。又可督促催課。藉收效果。已由整理田賦委員會。訂定包征簡章。通令各縣遵照辦理。噫。荆公新法。徒病民生。何氏歛財。亦爲國蠹。孫政府包征錢糧之法。果實行。吾粵騷然。民不堪命矣。須知粵人之欠納糧稅。非粵人之故違功令。亦非粵吏之催征不力。實因頻年地方多故。民不聊生。兵燹之際。加以凶年。水災荐至。盜賊橫行。既播種之不時。又耕稼之歉收。野無青草。室如懸磬。安有餘力。以應催科。在理則孫政府。體念民艱。豁免糧稅。爲地方留壹分元氣。即爲人民謀壹分幸福。乃孫政府計不出此。祇知「政府」稅源吸入之短絀。遑恤人民之失所流離。竟行設處派員。委以包征特權。以冀募集一宗大鉅款。供給殘殺粵人之軍隊。飽其慾壑。買其歡心。那管粵省三千萬同胞之一路哭乎。雖然。孫政府之忍心害理。出此殘酷手段誅取於粵人。不知我粵人對包征苛法之施行。究應作如何感想也。粵人其啞忍乎。任令征收稅員之剝膚敲髓。俯首帖耳。聽命於孫政府聚歛之臣乎。抑粵人其起反抗乎。則賦稅不完。藐視功令。又正如杜工部詩。所謂「有吏夕捉人」矣。試問安分守己之粵人。奚能甘受此鐵鎖琅璫之奇辱。與夫鐵窗風味之飽嘗乎。此可知孫政府舉行包征辦法。自以爲計之得。吾實憫其愚不可及。且以激民變也。何以故。粵人處此苛政猛虎之下。生氣毫無。俯仰乏術。欲清完賦稅。則力有不逮。欲拖延繳納。則令急星火。因孫政府既取得征收員之保証金。而征收員不理人民之死活。務向稅收上以取償其保証金。更謀獲其額外之大利。無論民力如何凋殘。生計如何日蹙。壹味執法以繩之。追呼比催。求達其征收起色之目的。而後快於心。行見鹿挺走險。大窮反噬。其不激民變者。吾不信也。夫如是我粵人可以大覺大悟矣。書曰。撫我則后。虐我則仇。今孫政府之一般當道豺狼。磨牙張爪。四出噬人。凡我粵人。寧有幸免。與其橫征暴歛。絕我粵人生機。何如通力合作。以誅此獨夫乎。我粵人不求生路則已。若欲求一線之生路。苟延殘喘。必須我粵人下壹大決心。齊起奮鬥。以與萬惡之孫政府。脫離關係。

▼坎屬雲埠加拿大遠東酒業有限公司廣告

敬者本公司在雲高華埠創辦蒸釀及承辦出入口各種華酒事業各項手續已妥經草定章程積極進行並設辦事處於喜士定街東端一拾六號四樓爲臨時辦事關樓蓋因近來許多僑胞問取閱章程故特載數言於報章俾衆同情者到來取閱章程及面商壹切有志斯業者幸留意焉

Canadian Oriental Wine & Liquor Co., Ltd 416-417 Holden Building, 16 Hastings Street East Phone Sey. 1168 Vancouver B. C.

辦事人 廖鴻翔 黃廣進 馬觀生 黃錦成 趙善我 黃寄生 黃壽南 胡秀林 敬啟

雲高 片打街東 萬昌源 門牌一百五十一 華埠

MAN YUEN CHONG CO.,
125 Pender St. E. Phone Sey. 8657 Vancouver, B. C.

本公司厚集巨資專辦祖國大帮油糖茶米京菓海味蘇杭雜貨顧綉美術品最靚五格八花蘇雀牌男女欵裝鞋襪發行取價從廉以圖久遠交易如蒙惠顧格外歡迎並接理香港正舖萬源隆省港各埠滙兌快捷妥富無悞

貨價行情單印便函索當即奉上

喊線(詩歷)八六五七

司理人 張華勵 張炳堅 張培沂 張懿培

代理詩丕亞鐵路車紙

諸君入埠請到永生接洽

詩丕亞輪船公司

拾四日到上海

拾陸日到香港

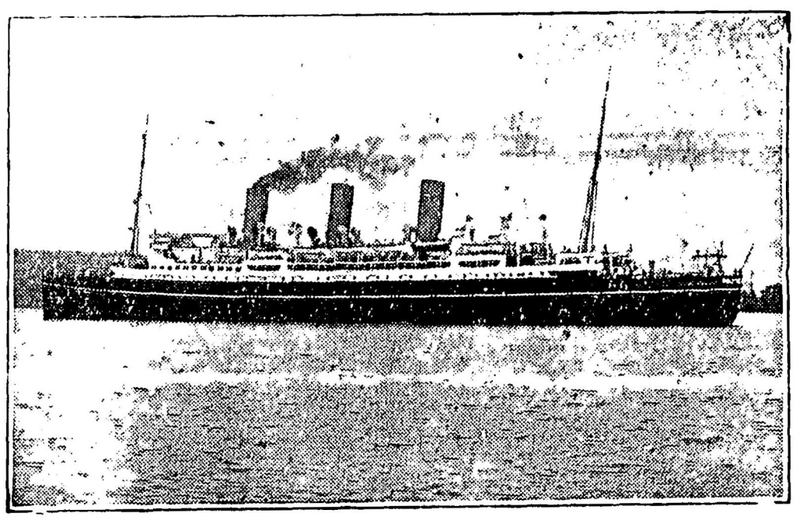

亞洲俄國兩輪直往香港後往小呂宋

特別佈告

亞洲皇后與俄國皇后直埋上海碼頭以便搭客上岸遊覽此佈

僑胞旋唐注意

由雲高華啟行日期

澳大利皇后 九月十一日

亞洲皇后 九月廿五

加拿大皇后 十月九日

俄國皇后 十月廿三日

東亞客務總司理司徒旋佈

司徒旋通信住址
SETO MORE
Asiatic Passenger Agent.
Canadian Pacific Rly.
VANCOUVER, B. C.

客務總司理火士打
J. J. FORSTER
General Agent
Ocean Traffic
VANCOUVER, B. C.

北京畫棟

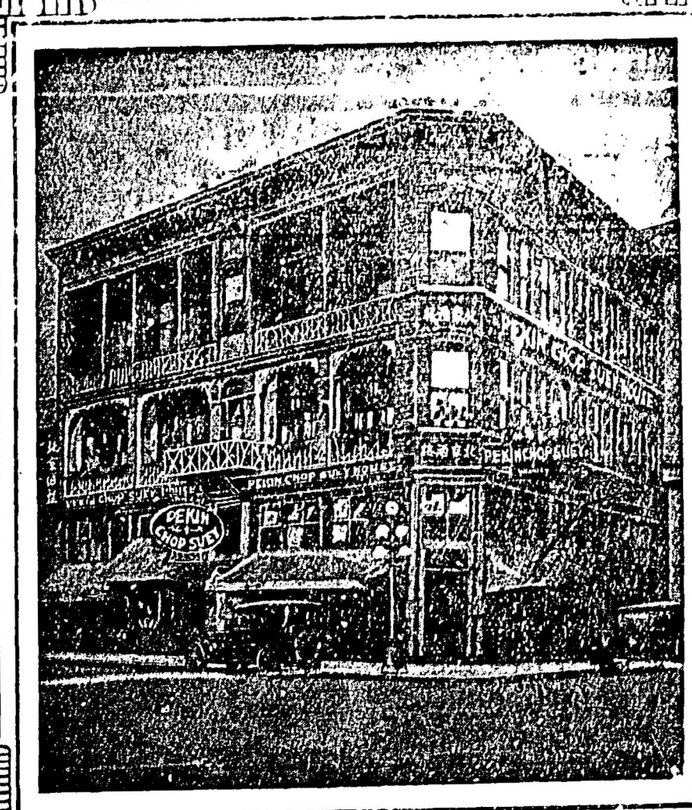

英屬加拿大雲高華埠

門牌第五號 皮打街西

電話詩毛七六三四

PEKIN CHOP SUEY
5 PENDER ST. W. VANCOUVER B. C.

▼○▲加屬洪門第二次懇親會佈告

緬自甲寅肇造前賢後哲幾經折磨迨洪楊壹役雖功業垂成而復蹶而我洪門之聲價已與日月爭光復於辛亥義旗一舉即成民國此皆党規維係豪傑風從之所致自此後保國保種之工夫千端萬緒非故有之黨規所能善适靡遺本總堂所以有民國八年之懇親會邀集羣賢修訂党規行之數年已大收良效然潮流日變連會時遷迎合之道不得不應時俱進而本党應興應革之事故所不免焉適列必珠公堂落成擇於雙十節日舉行開幕大典本總堂乃乘此時機利其地點舉行全加二次懇親大會重修党章發揚 五祖之幽光潛德以期盡善盡美而竟保國保種之全功仰各屬公堂屆期遴選代表蒞會俾收集思廣益之效是本黨前途之福也

▲壹 各堂所派之代表來往車費歸該堂自備至膳宿費由列城公堂供給

▲貳 各堂昆仲每名繳納懇親會費五毫多捐益善統於拾月壹號以前直寄交列城公堂收受

▲叁 委派證盟長兼催繳此次懇親會經費員並宣傳壹切

維城致公總堂啟

▼○本報特告

香港求是週報。第廿八廿九期已到。僑胞欲知粵局。請速購閱。本報啟