# 麟腎補腦丸

此丸補腦寧神舒筋活絡壯陽補腎添精益髓凡腦力不或足思慮過度腎虛身弱陽事不舉夜多小便者服此丸最有功效 服法每日服四次每次服兩粒每飯前並臨睡時早半點鐘用水吞下服後兩點鐘不可飲茶 諸君賜顧諸認明五洲大藥房招牌庶不致誤

▲價目 大罇二元 小罇一元二 批發另議

外埠寄費買者自理

ENG CHOW CO. 104 Pender St. E. Vancouver, B. C.

云哥華埠五洲大藥房啟

# 環球公司銅鐵發行

蔡九指題

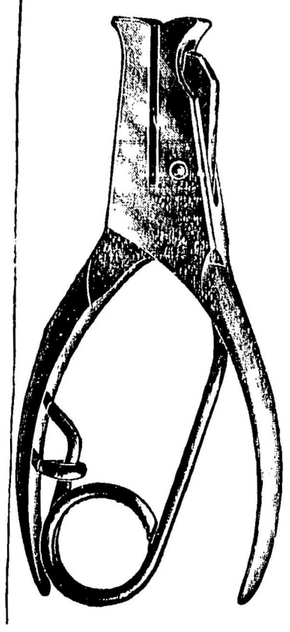

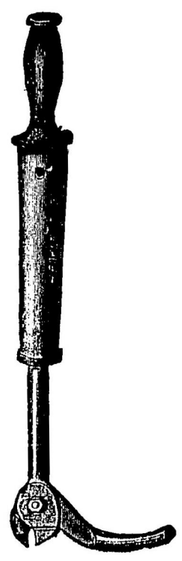

鋪在雲高華埠片打街東

張開號叁拾叁牌門

WANCOW COMPANY
33 Pender Street East
Vancouver, B. C

電話(詩麼)肆九九肆
Phone Sey. 4994

一毛不拔

# 金源金器首飾

本公司現由德國著名鏢廠辦到時歐座鐘構造精美裝樣煌煌且行時準確堅固耐用最可貴為一行四百十鍊照原價沽銀三拾九元今今減沽三十元諸君光顧幸長歡迎

鏢外圖式

鏢內圖式

七石原價每個沽銀廿元今減價十八元五毫 夜光每個二十二元五毫

十五石原價每個沽銀二十七元今減價二十四元夜光加銀四元

辦到大帮靚蔬雀牌

▲金壳手鏢▲包行壹年

此金壳手鏢乃係花旗和路釐著名鏢廠所製其堅固耐用行時準確久已膾炙人口且鏢內有鑽石七粒鏢壳包用十年照原價每個沽銀二十元今特減價沽銀十八元五毫惟夜光加多四元即沽銀式十二元五毫倘若君購到此鏢試用三天如不滿意請携來本公司原銀奉回抑或更換均由自擇

Kam Yuen Co. Ltd. 71 Pender, St. E. Phone Sey. 3396 Vancouver, B. C.

司理人 林沾 李奕柱 林源 林潤德 同啓

# 廣興隆藥材

溫高華

蘇杭雜貨公司

選辦祖國正地道藥材參茸上佳各家著名膏丹丸散蘇杭雜貨日用食品一切俱全貨真價實童叟無欺行客沽一律歡迎 電話詩麼九一七六線

總發行所通訊處

KWONG HING LUNG CO.
111 Pender St. E.
Vancouver, B. C.

新辦到

大宗藥材發行

配蛤製蚧神效大補茶

每劑價銀壹元 肆毫正

加參茸抑除蛤蚧該價另議

(代丸)

四頭補腦○每合 壹元弍毛
四頭還少丹每合 壹元弍毛
六頭烏脚○每合 壹元五毛
四頭補腎○每合 價銀八毛
四頭白鳳○每合 壹元弍毛
十頭保育○每包 價銀壹元
○散樣數未能盡錄

加屬總代售處雲埠廣興隆
省城萬春園主人謹啟

特製自來精 每罇肆元
加料自來精 每罇弍元
雙料自來精 每罇壹元

加屬總代售處雲埠廣興隆
省城黃灼生主人披露

▲專醫痔科

敢者弟研究醫治內外痔專科學有心得師傳秘方治愈多人確有經驗如有患痔症者速來本醫寓診治包醫全愈實屬拿手非是誇口請來壹試

▲醫館寓在片打街東安和房

林榮嘯謹白

▲催繳緣部

啟者本堂樓宇落成內容修飾工竣不日擇期開幕事貴速行惟需欵甚繁全賴各埠公堂協助方易辦理請即將緣部底票捐欵即催繳來以裕財政而利進行是所切盼

列必珠 致公堂啟

域埠致公總堂緊要通告

本總堂忝為加屬公堂行政之首任重事繁需財孔多向恃年捐及外交費為挹注比年以來財政困乏皆由各公堂年捐短拙及欠繳外交費過多況建祠在即需欵尤為緊要仰 各分堂速行照章徵收繳來以裕堂費而濟度支為盼切初此告

十三年四月十八號