Pigeon, Pigeon & Cie.

NOUVEAUX COUPONS POUR RIEN
NOUVEAUX COUPONS POUR RIEN
NOUVEAUX COUPONS POUR RIEN
NOUVEAUX COUPONS POUR RIEN
NOUVEAUX COUPONS POUR RIEN
NOUVEAUX COUPONS POUR RIEN

EN ACHETANT POUR CINQ PIASTRES

Pigeon, Pigeon & CIE.

49 Rue Rideau 51

OTTAWA.

ARRETEZ CETTE TOUX CHRONIQUE!

Car elle pourrait dégénérer en **Phtisie Pulmonaire.** Pour les *Affections Scrofuleuses, Phtisiques, Anémie* et Maladies Similaires il n'y a que

L'EMULSION

d'Huile de Foie de Morue de

SCOTT

AUX HYPOPHOSPHITES de Chaux et de Soude

QUI PUISSE OPÉRER UNE GUÉRISON.

Supérieure à toutes les autres émulsions en qualités régénératrices, son goût est très agréable.

L'ÉMULSION SCOTT

ne se vend qu'en flacons couleur saumon. Se méfier des imitations. Prix. 50 cts. et $1.00.

Pour Les Brûlures Douleurs Blessures Catarrhes Contusions Enrouements Maux d'Yeux Hémorrhoïdes Hémorrhagies Inflammations

SERVEZ-VOUS de POND'S EXTRACT

Demandez le Pond's Extract. Ne le remplacez pas

La derniere semaine

De Bargains

En Chapeaux d'ete,

Jupes blanches et

Habits d'enfants etc.

CHEZ

Woodcock

Au Fameux magasin d'un seul prix

318 rue Wellington.

Conseil de Ville de Hull

Victoire contre Aylmer

DÉFAITE DE L'ARRANGEMENT AVEC LE CHEMIN MACADAMISÉ DE LA GATINEAU

LES REVISEURS DU RÔLE

La séance s'ouvre à huit heures et quart sous la présidence de M. Scott.

Etaient présents : MM. D'Orsonnens, Champagne, Ardouin, Wright, Dumais, Thibault.

Lecture des minutes de la dernière assemblee.

M. Wright propose, secondé par M. Ardouin que MM. Scott, D'Orsonnens, et Champagne soient nommés pour former un comité de révision du rôle d'évaluation. Motion adoptée.

M. le maire Scott annonce que M. le notaire Tétreau vient d'arriver dans la salle du conseil et a une communication importante à faire.

M. le notaire Tétreau annonce qu'il a reçu dans le cours de la journée instruction de MM. Ruggles Wright, Dr Graham et C. B. Wright de préparer les actes de cession à la ville du terrain de la réserve pour y construire la cour et la prison, que ces actes seront prêts et signés dans quelques jours.

Cette déclaration qui est reçue au milieu des applaudissements de toute la salle, termine la longue lutte soutenue par Hull contre Aylmer pour le transfert de la cour et de la prison à Hull.

Les travaux de débloiement du terrain vont commencer cette automne.

LA QUESTION DES BARRIÈRES

M. Ardouin propose que le conseil se forme en comité général pour discuter la question des barrières.

M. le secrétaire donne lecture de l'opinion supplémentaire envoyée par l'avocat Hall. Dans cette lettre M. Hall lit que suivant la lettre de la loi la ville aurait le droit de prendre possession du chemin sans rien payer à la compagnie mais que d'après l'équité la ville devrait payer à la compagnie au moins le coût de l empierrement du chemin. A Montréal lorsque la ville a pris possession des chemins à barrières dans ses limites, il a été réglé à l'amiable que la ville paierait l'intérêt sur les débentures émises pour la partie du chemin enlevée à la compagnie.

M. Ardouin propose secondé par M. Champagne qu'un comité composé de MM. Dumais, D'Orsonnens et Joshua Wright soit nommé pour aviser aux moyens de faire reculer les barrières des chemins d'Aylmer et de la Gatineau en dehors des limites de la ville et d'en faire rapport au conseil.

M. le maire dit qu'avant d'adopter cette motion le conseil devrait décider s'il rejette définitivement l'arrangement proposé avec la compagnie du chemin de fer de la Gatineau, afin qu'une réponse définitive puisse être donnée à la compagnie.

M. D'Orsonnens dit qu'il est en faveur d'accepter l'arrangement parcequ'il croit que l'entretien du chemin coûtera moins à la corporation que le paiement d'indemnité à la compagnie.

M. Wright est de même opinion.

M. Ardouin dit que l'entretien de ce chemin coûtera très cher, et que de plus la ville sera exposée à un procès de la part de la famille Hall si elle ne force pas la compagnie de la Gatineau à enlever sa barrière en travers de la rue Brigham.

La motion est adoptée par quatre voix contre deux.

MM. Dumais, Thibault, Dumais et Champagne votant pour ; et MM D'Orsonnens et Wright votant contre.

SANCTION DE L'ARRANGEMENT

LA CONSTRUCTION DU CHEMIN DE FER ELECTRIQUE DECIDEE

LES TRAVAUX COMMENCERONT DANS UN MOIS

LES DÉBATS

Le conseil de ville d'Ottawa s'est assemblé hier soir, pour régler la question du chemin de fer électrique.

Etaient présents : Son Honneur le maire Erratt au fauteuil et MM. les échevins Baptie, Bingham, Borthwick, Butterworth, Campbell, Crannell, Durocher, Farrell, Gordon, Hill, Hutchison, Johnstone, Laverdure, MacLean, Monk, Raphael, Richard, Roger, Scott, Scrim et Stroud.

Le rapport du comité chargé de préparer les conditions du contrat avec la compagnie de chemin de fer électrique a été adopté sans amendement mais non sans quelque discussion.

M. l'echevin Stroud et M. Scott se sont opposés fortement à la clause qui remet jusqu'à l'année 1895 la construction des embranchements dans le quartier St Georges et dans le quartier Dalhousie.

L'amendement proposé par M. Stroud n'a reçu les votes que de MM. Hill, Farrell, Scott et Stroud.

Voici le résumé de l'arrangement tel qu'il a été adopté.

La compagnie s'engage à construire le chemin et le terminer pour le premier août 1891 depuis l'extrémité est de la rue Rideau à l'interjonction de la rue Wurtemburg jusqu'à la gare du Pacifique et en passant sur le pont Dufferin et par les rues Wellington, O Connor, Albert, Wellington et Broad, et jusqu'aux terrains de l'exposition en passant par les rues Elgin et Bank et sur la rue Catherine entre la rue Elgin et la rue Bank. La compagnie s'engage aussi à construire un embranchement pour la même date sur la rue Dalhousie ou Cumberland.

La compagnie aura ensuite jusqu'au 1er juin 1895 pour construire les embranchements jusqu'à New-Edinburgh par la rue et le pont St Patrice, dans le quartier St Georges sur les rues Nicholas et Théodore et dans Rochesterville.

La compagnie payera $400 de loyer annuel à la corporation pour chaque mille de voie double et $300 pour chaque mille de voie simple.

Le matériel de la compagnie sera exempt de taxes pendant 20 ans, mais non pas ses biens fonciers.

La compagnie dépose une somme de $5000 comme garantie que les lignes promises pour le 1er août 1891 seront construites à cette date.

Les chars seront mus par l'électricité pendant l'été et par les chevaux pendant l'hiver.

Pendant l'été les chars commenceront à circuler à 5,30 du matin.

Les conducteurs nommeront les noms des rues et une cloche sonnera à l'approche de chaque rue.

Il y a beaucoup d'autres clauses pour protéger les intérêts de la cité et en cas d'achat de la compagnie des chars urbains actuels.

D'ici à un mois la compagnie commencera le creusement à niveau de la voie actuelle des chars urbains à la rue Elgin et à la rue O'Connor afin de voir immédiatement si la compagnie des chars urbains protestera.

QUINZE ANS DE SERVICE

REMERCIEMENTS MÉRITÉS

Le bureau des commissaires d'école de Hull a adopté à sa séance du 21 juillet dernier à laquelle étaient présents MM. G. G. V. Ardouin, président au fauteuil, Dr Joseph Beaudin, Pierre H. Durocher, Moïse Trudel et Treffle St. Jean, commissaires d'école, la résolution suivante à l'adresse de M. Eraste D'Odet d'Orsonnens.

Proposé par M. le Dr Beaudin.

Secondé par MM. Durocher et St Jean.

Que les commissaires d'école de la cité de Hull sont heureux d'offrir leurs plus sincères remerciements à M. Eraste d'Odet d'Orsonnens pour la manière habile courtoise et désintéressé avec laquelle ils'est acquitté, pendant plusieurs années des devoirs onéreux de président de cette commission, qu'il vient d'abandonner ;

C'est pour eux un plaisir de proclamer ici que sa présence dans la commission scolaire a été d'un avantage signalé pour ses collègues, et une source continuelle de progrès et d'avancement pour la cause de l'éducation due à sa haute intelligence des affaires, à la fermeté de son caractère comme à ses connaissances variées des lois scolaires, et des besoins de notre municipalité en matière d'éducation.

Ils espèrent que bien que retiré des soucis de la gérance active des affaires de ce bureau, il voudra bien, comme par le passé, leur continuer son précieux et généreux concours, et les aider de ses conseils judicieux dans les conseils judicieux, dans les circonstances difficiles qu'il pourraient avoir à traverser.

Adopté unanimement.

(Signé) J. O. LAFERRIÈRE
Sec. Trésorier.

(Signé) G. G. V. ARDOUIN,
Président.

(Pour extrait conforme)
J. O. LAFERRIÈRE,
Sec. Trésorier.

COURRIER DU JOUR

PERSONNEL

—Le Rév P. Gonthier, curé de St Jean Baptiste, est parti hier soir pour Québec, où il doit y prêcher la retraite des prêtres.

EXCURSION

Les membres de la fanfare St Jean Baptiste auront leur premier pique nique annuel jeudi, au bocage Besserer. Il y aura une joûte de crosse entre les jeunes Shamrocks, des Chaudières et les Montcalms, de la basseville.

ACCUSÉES DE VOL

Hier, le détective Montgomery a arrêté Annie Wilson et Milly Joannisse accusées d'avoir volé $41 à Louis et Fred Bernais, voyageurs. La femme Joannisse a déjà purgé une sentence de 18 mois à la prison centrale pour une pareille offense.

EN VACANCE

—L'Inspecteur O'Keefe et le Sergent Major Hogan, sont en villégiature.

—Une lettre de l'échevin Askwith, actuellement à San Francisco, nous annonce qu'il arrivera à Ottawa vers la fin de cette semaine.

BEAU CARRILLON

Un magnifique carillon arrivera à Montréal par le vapeur de la ligne Allan, en destination pour l'eglise Ste Brigide d'Ottawa. C'est le premier carillon de cette sorte qui sera introduit en Canada. Il est importé par MM. Castle et fils, de Montréal. Il sera formé de 8 cloches, donnant autant de notes pouvant être entendues à une distance de deux milles.

RELIGIEUX DE MONTFORT

Le révérend Père Boucher, d'Europe, religieux de Montfort, est arrivé à Montréal. Il est accompagné de 22 novices qui sont arrivés à Ottawa hier.

Six religieuses, de la congrégation des filles de la Sagesse, accompagnaient le Rév. Père.

Ce dernier et les religieuses sont partis samedi soir pour l'orphelinat de Montfort.

CONVENTUM

Mardi prochain M. Gobeil, le secrétaire du ministère des Travaux Publics, ira à Québec prendre part au *Conventum* de sa classe au Séminaire. La fête durera deux jours. Le Rév. P. Gonthier qui est un des participants est déjà rendu à Québec.

Cette classe a été l'une des plus brillantes et on retrouve ses anciens éléments dans toutes les sphère au premier rang.

SOIREE

Lundi prochain à la Salle Ste Anne aura lieu une soiree dramatique et musicale, donnée par le cercle de " La Salle ". Il nous a été donné d'assister à une pratique, et nous pouvons être certains de passer une agréable soirée. Tragédie, comédie, musique, chant, enfin il y a de quoi satisfaire tous les goûts. Nous espérons que le public encouragera ces jeunes amateurs, qui n'ont qu'un seul but : travailler pour les bonnes œuvres. Ainsi donc, à Lundi !

ANTHROPOPHAGIE

Le père Angouard missionnnaire dans l'Afrique occidentale, vient d'accomplir un voyage de Loango à l'Oubanghi, affluent de droite du Congo. Dans les régions qu'il a parcourues, l'anthropophagie est un système d'alimentation usuel.

" Pour ces sauvages, raconte le père Angouard, un repas de chaire humaine est un régal, et ils préfèrent cette viande à toutes les autres, disant que c'est un animal noble tandis que les animaux ne fournissent qu'une ville nourriture.

" —C'est horrible ce que vous faites-là, disait-on un jour à quelques cannibales.

" Au contraire c'est délicieux, avec du sel et du piment;

" —Vous comprenez la différence qui existe entre un homme et un animal. L'homme est intelligent, il nous parle au mourant où vous allez le manger, il ne vous a fait aucun mal. Et puis l'on pourra vous manger, vous aussi, si vous tombez un jour entre les mains de vos ennemis!....

" —C'est le sort de la guerre, cela. Tout ce que vous dites prouve combien il est distingué de manger de la chair humaine: une viande qui avait un nom et qui parlait! Et puis, " cette viande a un goût tout particulier! "

Le père Angouard a paraît il l'intention de fonder une station de missionnaires sur le Haut-Oubanghi, au milieu de ces tribus anthropophages.

LES FRUITS

Il y a vingt ans, nous étions loin de faire, au Canada, la même consommation de fruits qu'aujourd'hui. Non pas que nous ayons jamais été privés de ces délicieux produits, mais la variété en était restreinte. Pommes, prunes et cerises, baies sauvages, melons, citrouilles, voilà à peu près tout ce que l'on trouvait généralement sur nos marchés, en abondance du moins. Ces fruits paraissaient sur nos tables, en conserves, l'hiver. Parmi les fruits étrangers la figue seule nous venait en assez grande abondance. Les oranges n'étaient pas à la portée de toutes les bourses. La banane était presque inconnue.

Le développement de nos communications de chemins de fer a fait circuler et échanger de tous côtés les produits des vergers des diverses provinces, dont le surcroit de production trouve d'ailleurs un écoulement facile sur les marchés étrangers. A Ontario, vergers et vignobles couvrent aujourd'hui une superficie de 250,000 acres. La culture des tomates a pris un tel développement qu'on les vend par milliers de minots à plus bas prix que les patates.

L'importation des fruits de l'étranger a augmenté d'une manière encore plus frappante, surtout celle des oranges, des bananas qui se vendent presque à l'année sur nos marchés aux prix de nos fruits indigènes. Et cette importation augmente d'annee en année et promet d'augmenter encore beaucoup.

On lisait l'autre jour dans un journal de la Jamaïque que le Canada est prêt à recevoir tout le surplus de la production de l'île en échange de farine et de poisson et de produits manufacturés. Grâce aux développements futurs de nos relations commerciales avec les Indes Occidentales, les fruits de ces contrées vont devenir aussi abondants sur notre marché que nos propres fruits et on ne les payera pas plus cher.

Au point de vue pécuniaire, les cultivateurs ont retiré de beaux bénéfices de la culture des fruits.

NOUVELLES LOCALES

☞ Bryson, Graham et Cie possède le plus bel assortiment d'étoffes à robe.

—Les écoles séparées de cette ville s'ouvriront lundi prochain le 25 courant, de même que les écoles publiques.

☞ Aucun ménage n'est complet sans les couvertes de $2 chez Bryson, Graham et Cie.

—Samedi, 4 barges de charbon, mesurant 1000 tonnes sont arrivées à Ottawa, pour la compagnie de gaz. Elles viennent de la Nouvelle-Ecosse.

☞ Ventes immenses d'habits tout laine, pour hom à $2.75 Bryson, Graham et Cie.

—La compagnie de Granit Canadien est à élever un magnifique monument au cimetière Beechwood, à la mémoire de feu W. G. Perley, ex-député d'Ottawa.

☞ Aucune maison ne vend des chaussures à des prix aussi bas que ceux de Bryson, Graham et Cie.

—On a presque terminé les nombreuses améliorations, que l'on a fait subir à la prison du comté. Il y a actuellement 31 prisonniers à cette dernière localité.

☞ Pour les tweeds et étoffes à des prix plus bas que le prix régulier allez chez Bryson, Graham et Cie.

☞ Envoyez vos fourrures chez Jos. Côté, 114 rue Rideau, pour les faire teindre et réparer. C'est le temps.

—L'ingénieur de la cité Perreault est à préparer les avis qui seront envoyés aux propriétaires des maisons requises pour l'ouverture des rues. Une offre sera faite, et si le propriétaire refuse, on aura recours à l'arbitrage,

☞ Envoyez vos fourrures chez Jos. Côté, 114 rue Rideau pour les faire teindre et réparer. C'est le temps.

☞ MANTEAUX DE CHEMINÉE EN ARDOISE pour $35,00. Les manteaux sont bienfaits, bien finis, le dessin est magnifique, et sont propres à toutes résidences. Salles d'exposition de la Cie. de Granit Canadien, Bassin du Canal, Ottawa.

—Il est rumeur que le Rév. M. McCarthy, curé de North Wakefield, sera nommé secrétaire privé de Sa Grâce Mgr Duhamel, en remplaçant le Rév. M. McGovern, qui a charge de l'église Ste Brigide. Si tel est le cas, le Rév. M. Holland, curé de Cantley succéderait probablement au Rév. M. McCarthy.

☞ MANTEAUX DE CHEMINÉE EN CHÊNE ET CERISIER dans les derniers patrons américains. Le travail est exécut par les meilleurs manufacturiers. Sal es d'exposition de la compagnie de Granit Canadien, Bassin du Canal, Ottawa.

AVIS

NOUS PRIONS TOUTES LES PERSONNES QUI NOUS ONT DEMANDÉ DERNIÈREMENT D'ÊTRE PLACÉES SUR NOS LISTES D'ABONNÉS, DE VOULOIR BIEN PATIENTER PENDANT QUELQUE TEMPS. NOUS TÂCHERONS DE LES SATISFAIRE AU PLUS TOT. IL NOUS EST PRESENTEMENT IMPOSSIBLE D'EXPÉDIER SUR LE CHAMP NOTRE JOURNAL A TOUS CEUX QUI LE DEMANDENT. NOUS NE POURRONS LE FAIRE QU'. MESURE QUE NOUS RETRANCHERONS DES NOMS DE NOTRE LISTE D'ABONNES. POUR LE MOMENT NOS FACILITES DE TIRAGE NE NOUS PERMETTENT PAS D'AUGMENTER NOTRE CIRCULATION. NOUS ESPERONS POUVOIR SOUS PEU NOUS PROCURER UNE NOUVELLE PRESSE.

Fanfare des Chaudieres

PIQUE-NIQUE AU BOCAGE BESSERER

JEUDI 21 AOUT

Tel que nous l'avons déjà annoncé dans nos colonnes, le grand pique-nique organisé par la fanfare des Chaudières aura lieu jeudi prochain le 21 août au bocage Besserer. Moyennant 35 cents pour les adultes et 20 cts pour les enfants, le vapeur EMPRESS conduira le matin et ramènera le soir, les personnes qui désirent prendre part à cette belle fête.

Ces prix-là donnent droit en même temps à l'entrée du terrain.

Le programme des jeux et *sports* est des plus attrayants. Jeux de crosse, courses, tours de force etc. etc. etc., tout promet une journée des plus agréable.

Un orcheste de première classe fournira une musique de dance des plus choisies. Que ceux qui désirent passer une journée agréablement se rendent en masse.

COURRIER DE HULL

PETITES NOTES

—M. Paquin, assistant maître de poste est de retour d'une vacance de huit jours qu'il a passé à Montréal et dans sa famille, à St André d'Argenteuil.

—Le Révérend Père Molloy, de la Basilique d'Ottawa, résidera à l'avenir au presbytère de Hull. Il continuera cependant la surveillance de son asile des pauvres d'Ottawa.

—M. J. C. Brophy, de St André d'Argenteuil, a dit sa première Messe dans l'église de cette paroisse dimanche dernier, 17 août. Il avait été ordonné prêtre la veille à Montréal.

—James Duncan, accusé d'avoir séduit Katie O'Neil, dimanche, sur le chemin d'Aylmer, a été amené à Hull hier après-midi sous la garde du constable Daoust. Il a comparu devant le Recorder, ce matin.

—Il est fortement question de la division du quartier numéro trois avant les prochaines élections municipales si la législature siége à l'automne et accorde à la ville de Hull les amendements qu'elle désire apporter à sa charte.

—M. P. H. Durocher est arrivé, hier soir, avec sa famille d'une promenade de quelques jours à Clarence et au Brook. Pendant leur promenade les membres de la famile Durocher ont chanté une messe en musique dimanche, à l'église du Sacré-Cœur du Brook. Mme Durocher a touché l'orgue, M. P. H. Durocher a joué le cornet, et son frère M. Louis Durocher le violon.

—Les reviseurs de rôle d'évaluation vont avoir forte affaire pour résister aux demandes de réduction qui vont être nombreuse cette année. Les reviseurs promettent de tenir bon cependant. Exception ne sera faite qu'en faveur de la compagnie de pulpe dont l'évaluation a été mise très élevée, et qu'il est dans l'intérêt de la ville de réduire afin de ne pas décourager d'autres compagnies manufacturières qui voudraient venir s'établir dans Hull.

DECES

En cette ville, aujourd'hui le 19 courant à l'âge de 4 mois Joseph Antonio Laliberté. L'enterrement aura lieu mercredi le 20 août.

NAISSANCE

L'Epouse de M. L. E. Noël, du département des Postes, une fille.

FONDS DE BANQUEROUTE

$60,000 de chaussures de toutes sortes sont maintenant vendues aux prix d'encan.

VENEZ A BONNE HEURE

BROWN, EDMONDSON & Cie.,

61 RUE RIDEAU.

AVIS PUBLIC

Avis public est donné par les présentes que le conseil de la cité d'Ottawa a l'intention, à une assemblée qui sera tenue à l'heure ordinaire à l'hôtel de ville, dans la cité d'Ottawa le troisième lundi du mois de septembre prochain, 1890 où s'il n'y avait pas assemblée ce jour là, alors à une autre assemblée du dit conseil qui sera tenue plus tard afin de passer un règlement dans les termes et les chiffres suivants :

REGLEMENT NO—

Pour ouvrir et prolonger la rue Osgoode à l'ouest jusqu'à la rue Nicholas dans le quartier St Georges.

Attendu qu'il est opportun et nécessaire que la rue Osgoode soit ouverte et prolongée depuis son terminus ouest actuel dans une direction à l'ouest jusqu'à la rue Nicholas, dans le quartier St Georges, afin de donner plus de facilités et d'avantages aux citoyens d'Ottawa dans cette localité.

En conséquence le conseil de la cité d'Ottawa décrète comme suit :

1o Que la rue Osgoode dans le quartier St Georges dans la cité d'Ottawa, soit et est par les présentes ouverte et prolongée à partir de son terminus actuel dans la direction de l'ouest jusqu'à la rue Nicholas, sur une distance de cent soixante et dix pieds, plus ou moins, et que les terrains compris dans les limites de la rue Osgoode ainsi prolongée comme susdits et décrits comme suit: Parties des lots numérôs seize et dixsept sur le côté est de la rue Nicholas, tel qu'indiqué, sur le plan tracé par W. R. Thistle, arpenteur provincial, et enrégistré dans le bureau d'enrégistrement de la cité d'Ottawa le huitième jour d'août 1888 ; cette étendue de terrain peut être décrite encore d'une manière plus précise comme suit : à savoir, commençant à l'angle Nord ouest du dit lot numéro dix-sept (17), ensuite en allant vers l'est le long de la ligne nord du dit lot numéro dix sept (17), soixante-huit (68) pieds et six (6) pouces, plus ou moins, jusqu'au point où la ligne, nord de la rue Osgoode prolongée en ligne droite vers l'ouest frappera la ligne nord du dit lot numéro dix sept (17) ; ensuite en allant vers l'est, et le long de la prolongation de la ligne nord de la rue Osgoode quarante neuf (49) pieds et onze (11) pouces, plus ou moins, jusqu'à la ligne est du dit lot numéro dix-sept (17) en partie, et la ligne est du dit lot numéro seize (16) en partie, soixante et dix pieds plus ou moins jusqu'au point où la ligne sud de la rue Osgoode frappe' a ligne est du dit lot numéro seize (16); ensuite en allant vers l'ouest, et le long de la ligne sud de la rue Osgoode prolongée vers l'ouest dans une ligne droite, cinquante trois pieds (53) plus ou moins jusqu'à la ligne sud du dit lot numéro dix sept (17); ensuite en allant vers l'ouest et le long de la ligne sud du dit lot numéro dix-sept (17), soixante quinze (75) pieds plus ou moins jusqu'à l'angle sud ouest; ensuite dans une direction nord et le long de la ligne ouest du dit lot numéro dix sept (17) soixante et sept (67) pieds plus ou moins jusqu'au point de départ, soient et sont par les présentes expropriées et prises pour l'ouverture d'une rue ou chemin public, et que la partie de la rue ou chemin public, connu sous le nom de la rue Osgoode, dans le quartier St George, ainsi prolongée comme dit ci dessus de son terminus ouest actuel, dans une direction à l'ouest jusqu'à la rue Nicholas, soient et sont par les présentes établis et confirmés comme une des rues ou chemin public de la cité d'Ottawa.

2 Que le maire de la cité d'Ottawa est par les présentes autorisé de prendre et utiliser les terrains ci-dessus décrits au nom de la corporation de la cité d'Ottawa, pour les fins de ce chemin public, sujet aux dispositions de l'acte municipal qui s'y rapportent.

3. Que le dit maire fasse des arrangements avec les propriétaires ou occupants de ces terrains ou leur représentants, quand à la compensation qui leur sera accordée, etc., dans le cas ou le dit maire ne pourrait pas s'entendre avec telles personnes intéressées, propriétaires ou occupants ou aucun d'eux, comme dit ci dessus, quant au prix ou montant de la compensation à laquelle telle personne a droit, alors que la question soit réglée par arbitrage suivant les dispositions de l'acte municipal.

Donné sous le sceau de la cité d'Ottawa, ce deuxième jour d'août 1890.

W. P. LETT,
Greffier de la cité.

AVIS AUX PATRONS

Dans le but de se rendre utile a la fois aux ouvriers, domestiques, servantes etc. et aux personnes qui ont besoin de ces ouvriers, domestiques et servantes nous publierons gratis une insertion de toutes les annonces offrant de l'emploi. Les insertions subsequentes seront seules chargees au prix de 25 cents.

DEMANDES D'EMPLOI

Comme les temps sont durs et que l'argent se fait rare pour certaine partie de la classe ouvriere, le CANADA, d'ici a un nouvel avis publiera gratis les DEMANDES d'emploi et leur donnera trois insertions. Les insertions subsequentes s'il y en a, seront seules chargees au prix de vingt-cinq cents. C'est un veritable cadeau que nous faisons a la classe ouvriere.

EXPOSITION

—DU—

CANADA CENTRAL

—ET—

EXPOSITION DE CHIENS,

—DU—

22 au 27 SEPTEMBRE, 1890.

Demandez les listes de prix et inscrivez de suite vos entrees.

Les demandes de terrains ou de privileges doivent etre faites a

F. ARTHUR JACKSON,
SECRÉTAIRE.

"LE CANADA"

EDITION QUOTIDIENNE EST EN VENTE

—CHEZ—

A. BEAUVAIS et Cie.,

No. 103, Rue Bank, Ottawa.

Vente par Encan des Limites a Bois.

DÉPARTEMENT DES TERRES DE LA COURONNE
(BRANCHE DES BOIS ET FORETS.)

Toronto, 2 juillet. 1890.

AVIS est par le présent donné que d'après un Ordre passé par le Conseil certaines limites à bois dans les districts de la Rivère à la Pluie et la Baie du Tonnerre, et une limite composée d'une partie du Canton de Aweres, dans le district d'Algoma, seront offertes en vente par Encan Public, Mercredi, le 1er Octobre prochain, à une heure de l'après-midi, au Département des Terres de la Couronne, Toronto.

ARTHUR S. HARDY,
Commissaire.

NOTE.—Tous renseignements relatifs aux localités et descriptions des limites, superficie, etc., et les termes et conditions de la vente seront fournis sur demande, verbalement ou par écrit, au Département des Terres de la Couronne, ou à Wm. Margach, agent des limites à bois de la Couronne, Portage du Rat, pour la Rivière à la Pluie, ou à Hugh Munroe, agent des limites à bois de la Couronne, Port Arthur, pour les limites de la Baie du Tonnerre.

Toute annonce de l'avis ci-dessus, non autorisée ne sera pas payée.

Argenteries en Presents

Pendant 30 jours seulement, du Thé du Japon de première qualité pour 50 cts. et 5 livres pour $2,00.

(EN GROS ET EN DETAIL)

106 Rue Rideau 106

Hunter Tea Company

ATTENTION !

FITZPATRICK ET HARRIS se font un plaisir de remercier le public pour l'encouragement qui leur a été donné, et ils invitent de nouveau tout le monde à venir faire une visite à leur magasin ; leurs marchandises sont du premier choix,

FITZPATRICK & HARRIS
65 rue William

NOUVEAU ST LAWRENCE HALL

COIN DES RUES RIDEAU ET NICHOLAS

$1.00 par jour

Salle de Billard, Salon de Barbier et Restaurant annexé.

Salle à Dîner. Spacieuse.

30 jolies chambres à coucher.

Une entrée principale et deux entrées privées.

Eclairé par la lumière électrique incandescente.

$1.00 PAR JOUR

NOUVEAU ST LAWRENCE HALL

Coin des rues Rideau et Nicholas

L. LABERGE - - - ROPRIÉTAIRE.

VOITURES D'ENFANTS

Grande consignation venant d'être reçue. Nous donnerons des bargains aux acheteurs qui se hâteront.

T. W. CURRIER

88 Rue Rideau

DES SOUMISSIONS CACHETÉES adressées au soussigné et portant à l'endos " Soumission pour le Creusement, Belleville, " seront reçues à ce bureau jusqu'à Mardi, le 26ième jour d'Août courant, inclusivement, pour creuser dans le Port de Belleville, Ontario, conformément aux termes et stipulations contenus dans une spécification et un contrat combinés pouvant être obtenus en s'adressant au Maitre du Hâvre, Belleville, et au soussigné au Département des Travaux Publics, Ottawa.

Les soumissions ne seront pas prises en considération à moins d'être faites sur les formules fournies et de porter les signatures courantes des soumissionnaires.

Un chèque de banque acceptée, fait payable à l'ordre du ministre des Travaux Publics pour la somme de cinq cents piastres ($500) doit accompagné chaque soumission. Ce chèque sera confisqué si le signataire refuse le contrat ou manque de compléter l'ouvrage entrepris, et sera remis dans le cas des soumissions non-acceptées.

Le Département ne sera pas tenu d'accepter la plus basse ni aucune autre soumission.

Par ordre
A. GOBEIL,
Secrétaire.

Départements des Travaux Publics, Ottawa, 5 août 1890.

PETITE GAZETTE

ON DEMANDE une bonne servante pouvant se rendre généralement utile dans une petite famille. Références requises. Bons gages à la personne qui conviendra. S'adresser au No 73 rue George.

A VENDRE OU A LOUER. Un magnifique cottage situé au No. 115 rue Philomène, Hull. S'adresser à ce bureau ou à Mde. P. Beaumont rue Britannia, Hull.

DEMANDE D'EMPLOI Un homme sachant bien l'anglais et le français demande un emploi dans une épicerie pour conduire l'express et se rendre généralement utile. S'adresser à ce bureau.

TERRE A VENDRE. 50 acres de terre du lot numéro 20, aboutant à la rivière Ottawa dans le township Gloucester, constituant le front de l'ancienne ferme Shea, à trois milles d'Ottawa, sur le chemin de Montréal.

Il y a sur le lot une très bonne maison en bois très bien située et faisant face à la tête de Kettle Island.

C'est une des meilleures terres dans le comté. Termes de paiement faciles. S'adresser à ROBERT CUMMINGS, Cummings Bridge, Ont.

AVIS AUX MERES—Le "Sirop Calmant de Mme Winslow" devrait toujours être employé quand les enfants font leurs dents. Il soulage immédiatement les souffrances de ces pauvres petits, produisant un sommeil naturel, paisible, en faisant disparaître la douleur, et les petits chérubins s'éveillent aussi "brillants et frais qu'un bouton de rose." Ce sirop est très-agréable au goût. Il apaise l'enfant, amollit ses gencives, enlève toute douleur, fait disparaître les souffrances intestinales en réglant la digestion, et est le meilleur remède connu contre la diarrhée, soit qu'elle provienne de la dentition ou d'autres causes. Vingt-cinq cents la bouteille. Ayez confiance et demandez le "Sirop calmant de Mme Winslow" et ne prenez aucune autre préparation.

A VENDRE.—Deux cottages sur la rue Alice, Ville Centrale, à 10 minutes du bureau le poste

S'adresser à A. B. Macdonald,
47 rue Rideau

MAISONS A VENDRE—Sur les rues King, Daly, Stewart, Théodore, Waller Nicholas College Avenue, Lisgar, Cooper Cumberland, Wilbrod, Neville, Alice, Ann Elgin, Florence, Church, St Patrice, Murray, Cobourg, York, George, Rideau, etc

S'adresser à A. B. Macdonald.
47 rue Rideau

ON DEMANDE—Un bon agent voyageur pour le commerce de ville Emploi constant. Avantages particuliers à ceux qui commenceront maintenant. Articles spéciaux Ne tardez pas. Le salaire compte du premier jour. BROWN BROS., seryment, Toronto, Ont.

A VENDRE,—Pour argent comptant ou échanger Un poêle " Prescott " 2 poêles en tôle, 6 poêles de passage, 3 poêles de cuisine, 2 poêles imitation de cheminé, 2 réservoirs à l'huile à la Salle d'encan Macdonald,

47 rue Rideau

AVIS.—Si vous avez quelqu'objet à vendre pour argent comptant ou à échangés laissez votre adresse chez A. B. Macdonald
47 rue Rideau.

L'EVENEMENT

Edmond MAGNIER
Directeur - Rédacteur en Chef

10, BOULEVARD DES ITALIENS
PARIS

ABONNEMENTS : Trois mois: Paris, 13 fr, 50 ; Prov 16 fr. ; Etr. 17 fr.

6 FEUILLETONS INÉDITS PAR AN
—: CORRESPONDANCES ÉTRANGÈRES :—
PRIMES NOUVELLES.

Journal Politique et Litteraire du Matin

PRINCIPAUX Collaborateurs : Aurélie Scholl Lorrain, Roger Milès, Pierre de Lano, Erasme P Champeaux Phil. Audebrand, Arsène Houssaye, Arlquine M. Millot, A. Alexandre Th. Henry, E Chisou F. Clavier, G. Aubry, M. Huart, Lefranc Sile, Laprole, Montmeyran H. Clausse E. Léautey L. Besson

Secrétaire de la Rédaction : L-N. GUNG'L

LANDRY & THOMPSON,

Propriétaires d'Express et Charretiers Généraux

DEMENAGENT PIANOS MEUBLES ET

Voitures de plaisir couvertes et ouvertes.

Résidence : 307 rue Rideau.

Commandes reçues aux No 157 rue Sparks

OTTAWA.

L'ENCANTEUR

M. C. Lévêque a vendu par encan aujourd'hui [vendredi] tous mes articles de ménage au No. 78 rue John, New Edinburgh, et je suis heureux de dire qu'il m'a donné pleine satisfaction, et m'a réalisé un montant auquel je ne m'attendais guère.

T J. DAVIS.

Août 15, 1890.

ISLAND HOME Stock Farm,

Grosse Ile, Wayne Co., Mich.

SAVAGE & FARNUM, PROPRIETORS.

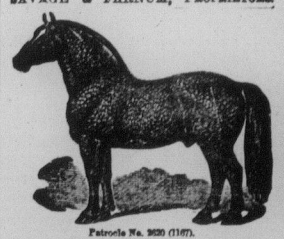

Patrocle No. 2620 (1167).

—IMPORTED—

Percheron Horses.

All stock selected from the get of sires and dams of established reputation and registered in the French and American stud books.

ISLAND HOME

is beautifully situated at the head of Grosse Ile in the Detroit River, ten miles below the City, and is accessible by railroad and steamboat. Visitors not familiar with the location may call at city offices on Campau Building, and an escort will accompany them to the farm. Send for catalogue, free by mail. Address, SAVAGE & FARNUM, Detroit, Mich.

ACHETEZ

Le Home Comfort

MACHINE A LAVER

Nous avons acheté le droit de patente, de la fameuse machine à laver, de Joseph Cadran. Nous sommes maintenant prêts à vendre ces machines à des conditions de paiements très faciles. Achetez le *Tordeur Standard* c'est le meilleur. Nous sollicitons respectueusement une visite à notre manufacture et à nos salles de vente No. 85 et 87 sur la rue York, Ottawa.

T. R. SHEA et fils

Jan. 8

MEILLEUR ORIGINAL DISPONIBLE