Harriet Irving Library
University of New Brunswick

LE MADAWASKA

Leo Dubé
Bureau de Prov. Inform.

CINQ SOUS LE NUMERO — EDMUNDSTON, N.-B., 23 JUIN, 1932. — DIX-NEUVIEME ANNEE No. 25

ACTIVITES ACEJISTES

Pour Vous, Acéjistes !

Lettre d'un nouveau membre de St-Léonard. — La réhabilitation. — Le-blanchissage. — La question d'argent.

UN SOI-DISANT "MOUTON NOIR" DONNE SES IMPRESSIONS

ST-LEONARD, (Comm.) — Enfin St-Léonard est entré dans les rangs! Un grand nombre se sont enrôlés et brûlent du désir d'agir, d'être de bons acéjistes. C'est que, Mgr Melanson, par sa parole persuasive, entraînante, nous a fait entrevoir un avenir possible de bien, de beau d'idéal.

Plusieurs d'entre nous, qui se pensaient relégués à tout jamais à l'arrière-plan, condamnés pour toujours à être des "moutons-noirs", des désillusionnés, se sont vus relevés au niveau de l'apostolat laïque.

On nous a montré qu'on comptait encore sur nous autres, moutons noirs, persuadés que nous sommes encore capables de faire le bien, d'être des tisserands du beau, et que nous avions encore droit de rêver d'idéal.

Et là! pourquoi pas ?..

Je rencontrais une dizaine de ces nouveaux acéjistes le lendemain, et plusieurs autres depuis. J'ai parlé et reparlé d'A. C. J. C. avec eux. Naturellement, il y a des critiques. Ainsi, deux jeunes gens, bons, sans être toutefois des modèles, me disaient qu'ils ne s'enrôleraient pas "parce que c'était seulement une société pour les riches, les docteurs, les commis de magasins; que si l'A. C. J. C. s'intéressait à l'agriculture, on n'avait pas choisi un seul cultivateur parmi les officiers, etc.'

Le temps, M. l'aumônier et MM. les officiers eux-mêmes fourniront les remèdes à ces critiques, s'il y a lieu.

Un autre me révéla que c'était "une société qui allait coûter cher avant d'en avoir fini". On lui avait raconté que dans une paroisse voisine, la cotisation avait commencé par 50 cents, à la deuxième assemblée, on avait encore demandé 50c aux membres, puis "le dernier coup, $1.25."

Je lui conseillai d'aller quand même aux assemblées avec l'assurance qu'il reviendrait sur sa décision de ne pas s'affilier. Ce jeune homme, l'en suis persuadé a autant besoin d'A. C. J. C. que moi-même, car s'il n'est pas aussi "mouton noir" que moi, il est tout au moins "caillé" c'est chose certaine.

Changeant de conversation, je le perdis par derrière, à son insus. Je remarquai qu'il était "changé sur son plus fin", et m'informai où il allait. —"Ah! c'ennuyant, je ne sais pas au juste: peut-être aux portraits" Alors, je lui demande s'il a vu tel et tel "portrait", lui en nommant cinq ou six de représentation récente à famille voisine. Mon gâs m'avoue qu'il va au cinéma une ou deux fois par semaine... Soixante-dix cents par semaine — pour tuer le temps — et il a peur de payer $2.25 (en supposant que ce serait le montant exact) à une société qui l'instruira, le divertira et le rendra assez utile à lui-même et à la société qu'il n'aura plus besoin de "tuer le temps'.

Je ne connais rien du programme de MM. les officiers. J'espère cependant qu'ils continueront avec énergie et persévérance, l'impulsion donnée par Mgr l'aumônier régional.

Qu'ils soient assurés cependant, de la complète adhésion d'un grand nombre qui n'attendaient que l'occasion pour changer detrain de vie, et d'employer utilement le temps qu'ils réussissaient mal à "tuer" inutilement.

J'ai été un "mouton noir" sur toute la ligne: un piètre chrétien, un piètre français, et un homme d'action encore pire. Mais, je promets d'être bon Acéjiste, de ne pas m'arrêter tant que la tonsure du mouton noir ne sera pas redevenue tout-à-fait blanche !.

LE "MOUTON NOIR"

N.D.L.R. — Nous n'ajouterons qu'un mot: "bravo! nouvelle recrue."

Mme JOS. GUY EST DECEDEE

Hier matin, vers une heure, est décédée à Eagle Lake, Maine, Dame Edith Lévesque, épouse de Sieur Joseph Guy d'Edmundston, à l'âge de 70 ans. La défunte était en promenade lorsque la maladie l'atteignit.

La défunte laisse dans un grand deuil son époux et un fils M. Georges Guy d'Edmundston, une soeur Mme Alphonse Bélanger de Madawaska, Maine. Elle était la belle-soeur du Dr. Guy, actuellement à Shippegan.

Les funérailles auront lieu samedi matin dans l'église paroissiale d'Edmundston et l'inhumation aura lieu dans le cimetière local.

Nous prions la famille en deuil d'agréer l'expression de notre vive sympathie.

LE BREVET DE PHARMACIENNE A UNE RELIGIEUSE

DE L'HOTEL-DIEU DE ST-BASILE

Les Religieuses Hospitalières de St-Joseph de l'Hôtel-Dieu de St-Basile se font un honneur d'avoir maintenant une de leurs religieuses diplômée pour la Pharmacie.

Soeur Desjardins qui a passé une année et quelques mois à l'Hôtel-Dieu de Chatham à poursuivre des études dans ce but vient de revenir après avoir obtenu avec succès son brevet de pharmacienne.

Elèves du Couvent à Saint-Basile

Trente-deux élèves du grade VIII au couvent des Filles de la Sagesse à Edmundston sont actuellement à passer leurs examens d'entrée au High School à l'Académie de St-Basile, sous la surveillance de la Rvde Sr Langevin.

Ces élèves voyagent matin et soir et leur transport leur a été facilité par l'amabilité de quelques citoyens de cette ville.

LE CONSEIL DE COMTE SE DECLARE EN FAVEUR DE L'AIDE DIRECT AUX CHOMEURS

En refusant d'accepter le plan des gouvernements pour placer les chômeurs sur des lots de colonisation, les conseillers demandent au gouvernement de continuer l'aide direct comme l'an dernier.

AU SUJET D'UNE ROUTE DANS ST-JACQUES

Les conseillers de la municipalité du comté de Madawaska se sont réunis en assemblée spéciale, au Palais de Justice d'Edmundston, lundi de cette semaine dans le but d'étudier le plan proposé par les gouvernements fédéral et provincial en rapport avec l'établissement des chômeurs sur des lots de colonisation.

M. Elias Daigle, préfet du comté, présidait et tous les conseillers à l'exception de deux, étaient présents.

Après avoir donné le but de l'assemblée et avoir lu la requête des conseillers demandant cette assemblée spéciale, le préfet demanda là M. J. E. Michaud, maire de la ville d'Edmundston, de donner lecture de la lettre du ministre des Terres et des Mines, laquelle contient les détails du plan.

M. Michaud rappela, comme il l'avait fait dans une assemblée antérieure, que ce projet n'avait rien de commun avec le programme régulier de colonisation de la province, qu'il n'est qu'un plan temporaire pour apporter un aide immédiat à ceux des chômeurs qui désirent faire de la colonisation, et qui sont actuellement à la charge des villes et paroisses.

Il est à remarquer également que ce plan ne'st pas offert à tous les chômeurs mais seulement aux chefs de famille et, en plus, ceux-ci doivent être trouvés aptes à faire ce travail diffcile, par un comité local.

Or, il appert, d'après le témoignage de presque tous les conseillers, que ceux qui sont aux frais des paroisses actuellement, n'ont guère les qualités requises pour aller jouer de la hache dans le bois, et s'y tailler un domaine.

Appelé à parler sur le sujet, l'abbé Lévesque, curé de St-Basile prit à partie les politiciens et les gouvernements qui sacrifient les principes de la colonisation à l'esprit de parti. Il déclara, en assurant qu'il pouvait le prouver, que les travaux du chemin de la rivière à la Truite, dans la paroisse de St-Jacques, avaient été suspendus, l'an dernier par l'influence de M. J. E. Michaud et qu'un chemin avait été commencé adns la paroisse de Baker-Brook pour favoriser des intérêts politiques.

A ceci M. Michaud répondit qu'il ne se reconnaissait pas l'influence suffisante auprès du gouvernement actuel pour obtenir de si grandes faveurs. Il ajouta que l'hon. M. Tilley, ministre des Terres et des Mines, lui avait dit récemment devant deux conservateurs que les travaux sur le chemin en question avait été suspendus parce que lingénieur en chef de son département avait fait un rapport que ce chemin coûterait plus de $100,000.

M. Michaud s'est dit en faveur de ce nouveau chemin qui permettrait l'ouverture des lots pour la colonisation dans la paroisse de St-Jacques et donna d'autres raisons à cet effet.

Il fit part aux personnes présentes qu'un projet de colonisation était actuellement en marche et que tout semblait indiquer que des lots seront bientôt ouverts aux applicants dans les paroisses de St-Joseph, St-Jacques et Baker-Brook. Il ajouta de plus que le département était prêt à reconnaître les curés de ces paroisses comme agents spéciaux de colonisation et que ceux-ci auraient la direction complète de la colonisation dans leurs paroisses respectives, et que les demandes pour des lots devront être recommandées par eux.

Le conseil s'ajourna à midi pour préparer une résolution en rapport avec le plan de secours aux chômeurs

A trois heures l'assemblée se continua. Après quelque temps de discussion le conseil adopta une résolution refusant daccepter le plan du gouvernement provincial et recommandant à celui-ci, à l'instar de plusieurs autres municipalités de la province, que le système daide direct en vigueur jusqu'au 1er juin dernier, soit continué dans l'avenir.

Cette résolution fut proposée et secondée par les conseillers Edward Rice et Regis Morneault de la paroisse de St-Jacques.

DE NOUVEAU

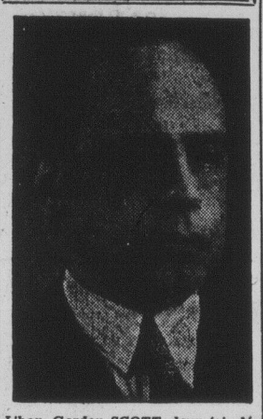

L'hon. Gordon SCOTT, deux fois défait aux élections lorsqu'on lui destinait le Secrétariat provincial de Québec, retournera au conseil législatif dont il avait résigné.

Fin d'Année au Collège Ste-Anne de Church Point

CHURCH POINT, N.-E., (Comm.) — Jeudi dernier, le 16 juin, avait lieu au collège Ste-Anne la distribution des prix ainsi que la collation des différents diplômes. Le R. P. Supérieur présidait ayant à ses côtés, outre les membres de la Faculté, un nombreux clergé parmi lequel, Mgr Comeau de Eel Brook.

La distribution des prix était agréablement entrecoupée de comédies anglaises et françaises et d'une saynète des plus spirituelles : "La Mère Michelle et son chat."

La séance finie, le R. P. Supérieur proclama les diplômes décernés pendant l'année. Puis Raymond Melanson de Eel Brook, au nom des finissants, donna le discours d'adieu. Le R. P. Supérieur remercia la nombreuse assistance adressa quelques mots aux élèves et, parla pour une dernière fois aux finissants.

Le Collège les voit partir non sans regret mais sans inquiétude: il leur a confié deux armes pour la vie : dans une main le livre de la science; dans l'autre la croix du Christ. Ainsi armés, les finissants peuvent partir en toute confiance et en toute sureté pour le pélérinage de la vie.

Voici les noms de ceux qui ont reçu le titre de Bachelier-ès-Arts :

Raymond Melanson, Eel Brook, N.-E., Thomas Boudreau, Boston, Henri Boudreau, Boston, Alphonse Comeau Saulnierville, N.-E., Félix Michaud, Drummond, N.-B..

LES ANCIENS AU COLLEGE S.-COEUR BATHURST-OUEST

De nombreux anciens élèves assistent aux exercices de fin d'année et à la réunion triennale. — Messe solennelle par l'abbé Lanteigne, assisté des abbés Haché et Daigle L'abbé A. Godbout fait le sermon —S. E. Mgr Chiasson présent.

ELECTIONS DANS L'APRES-MIDI

Les cérémonies de clôture au Collège Sacré-Coeur de Bathurst-Ouest ont été marquées hier matin par une grand'messe solennelle, célébrée par M. le curé Moise Lanteigne d'Atholville, assisté des abbés Cléo Haché vicaire à Edmundston, comme diacre et Gonzague Daigle comme sous-diacre. Ces derniers sont les deux plus jeunes prêtres du Collège. Le sermon fut donné par le R. P. Aurèle Godbout, curé de St-Hilaire.

Au banquet qui réunit les nombreux invités, S. E. Monseigneur Chiasson, évêque de Chatham, répondit au toast de l'Alma Mater. M. labbé Jean Doucet aumônier de l'Hôtel-Dieu de Saint-Basile, président de l'Association des anciens élèves répondit au toast porté par Mgr Melanson.

A deux heures, dans la salle du collège, eut lieu la réunion triennade l'Association des Anciens élèves du Collège Sacré-Coeur. Les officiers suivants furent élus: Président, le docteur Alphonse Sormany, de Shédiac; Vice-Président, l'abbé Moise Lanteigne; Directeurs: l'abbé B. Auguste Allard, MM. Livain Chiasson, Théophile Haché, le docteur Edmond Haché, MM. John McIntyre, Lorenzo Frenette, Jean-Paul Chiasson ; Secrétaire, M. Léon Thériault.

Le soir les élèves présentèrent un drame "Le Père Bréboeuf" et une saynette anglaise "Cuty Rube".

Le soir eut lieu la distribution des prix et la collation des diplômes. Le discours da'dieu fut prononcé en français par M. Delphas Boudreau. de Bathurst et en anglais par M. Léo Bourgeois de Moncton.

LES FINISSANTS AU COLLEGE DU SACRE-COEUR

BATHURST, — A la séance de clôture de l'année académique au collège Sacré-Coeur de Bathurst, jeudi dernier, le degré de Bachelier-ès-Arts a été conféré aux finissants suivants: MM. Delphis Boudreau, Bathurst, avec distinction; Cyr Cyr, Albertine, Léo Bourgeois, Moncton, Armand Lagacé, Boucherville, P. Q., L. O'Regan, Grand-Sault, John Dugusy, Bathurst-Ouest.

Les élèves suivants ont passé avec succès l'examen de la première partie du baccalauréat: MM. G. Dubé, Notre-Dame du Lac, P. Q., avec grande distinction; E. Cléroux, Laval des Rapides, P. Q., A. Sormany, Shédiac, F. Richard, Petit Rocher, avec distinction; L. Legresley, Grand'Anse, F. Ouellette, Campbellton, A. Savoie Kedgewick, A. Daigle, Baker Brook, W. Carbonneau, Chandler, P. Q.; L. Léger, Paquetville, N. Lévesque, St-André, G. Robichaud, Shippegan, E. Duguay, Lamèque.

Diplômes commerciaux: MM. Arthur St-Laurent, Amqui, P. Q., Léandre Giroux, Charlo, N.-B.

CLOTURE DES ECOLES PUBLIQUES A EDMUNDSTON

La cérémonie de fin d'année a lieu ce soir à huit heures. — Paul Pelletier et Aubrey Smith feront le discours d'Adieu des finissants.

36 FINISSANTS

Ce soir à huit heures, dans la Salle de Réception du Lycée d'Edmundston, aura lieu la cérémonie de la clôture des classes des écoles publiques dela ville d'Edmundston. A cette soirée, tous les parents des élèves sont invités. Il y aura distributions de prix et de médailles.

Mlle Nora Lynch, élève finissante du Cours commercial, souhaitera la bienvenue aux parents.

Le Dr. P.-H. Laporte, président de la Commission scolaire adressera la parole ainsi que M. le principal D. R. Bishop.

L'adresse aux gradués sera faite par Max.-D. Cormier, C.R., M.P., Les diplômes et les prix seront présentés par MM. les commissaires D.-M. Martin et T. M. Richards.

Mlle Bessie Topping fera la prophétie de la classe des finissants et Mlle Viola Poitras présentera les cadeaux.

Les discours d'adieu, en français et en anglais seront faits par MM. Paul Pelletier et Aubrey Smith.

Voici la liste des gradués :

Cours Académique : — Placide Alvernini, Lloyd Bartlett, Marie Stella la Boucher, Mildred Hitchcock, Mary Matheson, Lorraine Michaud, James Miller, Paul E. Pelletier ,Joyce Rideout, Aubrey Smith, Daisy Steeves, Alex Stevens, Bessie Topping, Claude Young.

Cours Commercial : — Dollie Aubut, Grace Harris, Bertha Hebert, Nora Lynch, Catherine McDermott, Gérard Ouellet, Uldéric Plourde, Viola Poitras, Adrien Sarlabous, Berthe Sarlabous.

Cours industriel : — Willard Akerley, Wilbrod Côté, Floyd Reed, Darrell Scott, Thomas Turgeon.

Cours d'Electricité : — Vilmon Bélanger, Léo Bérubé, Roger Côté, Eddie Cyr, Roland Ouellette, Wilfrid Pelletier, Ernest Ritchie.

UN SUCCES QU'IL FAUT SOULIGNER

Nous apprenons de source autorisée quaux examens d'entrée pour le High School, en juin 1931, c'est Mlle Marguerite Lebel, fille de M. Jos. F. Lebel d'Edmundston, et élève du grade VIII au couvent des Filles de la Sagesse à Edmundston ,qui est arrivée première de tout le comté.

Quoique ce succès lui méritât la médaille du Lieutenant-Gouverneur de la province, pour le comté de Madawaska, cette médaille na jamais été présentée à Mlle Lebel. Il serait intéressant d'en connaitre la raison.

Le Très Honorable MacKenzie King à Sussex, aujourd'hui

Il est venu appuyer la candidature de M. Donald V. White. — Le sénateur Arthur Meighen et des ministres fédéraux prêtent main forte à l'hon. G.-B. Jones.

Sussex, N.-B, 19. — La campagne électorale bat son plein dans la circonscription de Royal en prévision de l'élection du 27 juin. La mise en nomination des candidats aura lieu demain et le travail d'organisation avance rapidement.

Les candidats en présence sont l'hon. Georges-B. Jones d'Apohaqui, conservateur, et M. Donald-V. White, de Sussex, libéral. L'hon. M. Jones donna sa démission à la Chambre des Communes quand il apprit, dit-il, qu'il avait sans le savoir violé l'une des lois parlementaires.

Le très hon. W.-L. Mackenzie King portera la parole ici jeudi prochain. Il a été annoncé d'une manière non-officielle que les électeurs auraient l'occasion d'entendre l'hon. Arthur Meighen, chef des conservateurs au sénat, l'hon. W.-A. Gordon ministre de l'Immigration et de la colonisation, l'hon. E.-N. Rhodes, ministre des Finances et l'hon. H.-H. Stevens ministre du Commerce, avant la fin de la campagne électorale.

M. JOS. L'ITALIEN DECEDE A STE-ROSE

FUNERAILLES LUNDI MATIN

Ste-Rose-du-Dégelé, (D.N.C.)—M. Joseph L'Italien fils de M. et Mme Elzéar L'Italien, est décédé samedi dernier, à l'âge de 34 ans et onze mois, après plusieurs mois de maladie.

Outre son épouse, née Annie Lévesque, fille de M. et Mme Donat Lévesque d'Edmundston, le défunt laissecinq jeunes enfants, dont le dernier a à peine neuf mois.

Ses funérailles ont eu lieu lundi matin, au milieu d'un grand concours de parents et d'amis.

Va-et-Vient —

—Mme Vve David Rioux de St-Eusèbe a passé quelques semaines chez sa fille, Mme Alcide Norneau.

—Mlle Juliette Caron est de retour d'une quinzaine à Rivière-du-Loup.

—M. Joseph Morneau de Fall River passe quelque temps chez des parents et amis.

—M. et Mme Sylvio Michaud et leurs enfants sont de retour d'un voyage à St-Arsène.

—Mme David Morneau est allée visiter ses parents à Trois-Pistoles.

LA COUR DE COMTE SIEGE DEPUIS MARDI

Le juge Hayward entend plusieurs causes. — Charron et Lynch plaident coupable. — La cause de Jaillet est renvoyée. — Deux jeunes gens passeront un mois en prison avec travaux forcés.

AU PENITENCIER

La cour de comté s'est ouverte mardi matin sous la présidence de M. le juge Hayward.

Les causes suivantes ont été présentées par le clerc de la cour, Mtre A.-J. Dionne :

Le Roi vs Charron et Lynch, accusés davoir transporté en Canada des articles volés aux Etats-Unis; aussi accusés d'avoir tenté de voler la banque provinciale de St-Léonard le 29 mai dernier.

Le Roi vs Charron, accusé d'avoir un arme à feu chargé en sa possession, au moment où il tentait de commettre un larcin.

Le Roi vs Eustache Jaillet d'Edmundston, accusé davoir mis le feu ou tenté de mettre le feu à des propriétés; aussi accusé d'avoir inciter Mazanod Charest et sa femme, Joséphine Charest, à mettre le feu.

Le Roi vs Elphège et Rosaire Gagnon de Ste-Anne de Madawaska, accusés d'assaut sur la personne de Elie Gagnon de la même paroisse.

Le grand jury a trouvé matière à procès dans toutes les causes sauf celle de Eustache Jaillet. Le juge a renvoyé cette dernière plainte.

Charron et Lynch ont comparu devant le juge et ont plaidé coupables aux accusations portées conrte eux.

Cet après-midi, le juge a donné son verdict. Charron devra purger quatre ans au pénitencier. Lynch y passera deux ans.

La cause du Roi vs les jeunes Gagnon s'est plaidée hier. Mtre A. J. Dionne agissait pour la couronne et Mtre M.-D. Cormier, C.R., représentait les accusés.

Après avoir entendu plusieurs témoins, les jurés se sont retirés et hier soir, ils rapportèrent un verdict de culpabilité, recommandant les jeunes frères à la clémence de la cour Le juge les a condamnés à un mois de prison avec travaux forcés.

Le petit jury était composé comme suit: MM. Antoine Bérubé, Maxime Plaurde, Thomas Pelletier, Georges Cyr, Joseph Gagnon, Maxime Guerrette, Alfred Boulay, Elzéar L'Italien Donat Corneault, John J. Lebel, Willie J. Picard et Prudent Picard.

Le grand jury comprenait: MM. Thaddée Akerley, Emile R. Long, Adolphe Daigle, Clovis Lavoie, Emile Malenfant, Bélonie Cyr, Freddy Morneault, E. B. Nadeau, Thomas Akerley, E. A. Caldwell, John B. Violette et Damase Beaulieu.

Les causes civiles suivantes ont été soumises au juge: B. M. Clavette vs P. T. Légaré, Lted; Eddie Caron vs Solomon Beaulieu;Georges Thériault vs Alfred J. Lévesque; Pierre Caron vs Clément Albert; Société d'Agriculture de Baker-Brook vs Onésime Nadeau et Baptiste Nadeau.

TUE DANS UN ACCIDENT A TROYE, N. Y.

Les restes mortels de M. Ed. Dubé sont ramenés à St-André

Edmond Dubé, 24 ans, fils de M. Jos. Dubé de St-André de Madawaska, a été le 12 dernier victime d'un accident fatal à Troye, New York, où il travaillait.

Victime d'un accident d'auto, Dubé expira dix-huit heures plus tard.

Les restes mortels furent ramenés par corbillard-automobile, à St-André où ils parvenaient jeudi dernier.

Les funérailles ont eu lieu samedi matin en l'église de St-André, et l'inhumation suivit dans le cimetière paroissial.

A la famille cruellement éprouvée, "Le Madawaska" offre ses profondes sympathies.

DECEDE HIER A ST-HILAIRE

FUNERAILLES DEMAIN MATIN

Après deux ans de maladie, vient de s'éteindre Henri Collin, fils de M. et Mme Hypolite Collin de St-Hilaire Le jeune homme était âgé de 22 ans et huit mois.

Outre son père et sa mère, le jeune disparu laisse dans le deuil, trois frères et quatre soeurs: Albéni, de Rivière-Bleue, Willie d'Edmundston et Lévite de Caribou; Mme Jos. Collin de Frenchville, Mme Ernest Lacombe, d'Edmundston, Mme Euphrem Soucy, de Caribou, Mme Alida Collin de St-Hilaire.

Les funérailles auront lieu demain matin à St-Hilaire.

Nos sympathies à cette famille.

AU SEMINAIRE DE RIMOUSKI

La fin d'année a amené des modifications dans la direction du Séminaire de Rimouski.

M. le chanoine F. Charron, supérieur du Séminaire pendant l'année scolaire qui vient de se terminer, a demandé à être déchargé de ses fonctions en invoquant l'état de sa santé.

La direction du Séminaire a choisi comme son successeur, M. le chanoine Lionel Roy, curé de la cathédrale.

A la cathédrale, c'est M. l'abbé Adolphe Tremblay, professeur de rhétorique au Séminaire, qui prendra la succession de M. le chanoine Lionel Roy.

LE LEGAT DU SAINT-PERE A ETE RECU EN TRIOMPHE

Les autorités religieuses et civiles reçoivent le représentant personnel du Pape au Congrès Eucharistique de Dublin. — Une foule d'un million acclame le cardinal Lauri. — Des représentants de trente nations. — Drapeaux du Pape.

RECEPTION A LA PRO-CATHEDRALE

LE LEGAT DU PAPE PART POUR DUBLIN

Rome, 18. — Le légat du Pape, S. E. le cardinal Lorenzo Lauri, qui doit présider le Congrès eucharistique de Dublin ,s'est mis en route pour se rendre en Irlande. Le gouvernement italien lui a fait rendre tous les honneurs militaires dus à un prince lorsqu'il s'est rendu à la gare.

Tout le long de son voyage à travers l'Italie, la France et l'Angleterre, le cardinal recevra les hommages, non seulement des prélats et du clergé, mais des gouvernements et des municipalités.

Dublin, 21 — Un salut royal de 21 coups de canon a rompu le silence du port de Dun Laoghaire, tard hier soir alors qu'un navire "special" décoré etportant le drapeau pontifical, fit son entrée. Il y avait à bord Son Eminence le cardinal Laurent Lauri légat pontifical au Congrès eucharistique de Dublin.

Une multitude considérable, que l'on estime à au moins un million, dans laquelle se trouvaient des représentants d'au moins trente nations, a salué et acclamé le légat du Saint-Siège à son arrivée en Irlande et sur la route qui conduit de Kingston à Dublin.

L'ouverture officielle du 31e Congrès eucharistique international n'aura lieu que demain, mais le gouvernement républicain de l'Etat libre d'Irlande, sous la direction du président Eamon de Valera, a participé à la réception grandiose qui a été faite sur la terre d'Irlande au cardinal-légat.

Tandis que le navire faisait son entrée dans le port, une escadrille d'avions, le survolait en "formation de croix". M. Eamon de Valera, chef civil de l'Irlande, et l'archevêque de Dublin attendaient le cardinal-légat sur le quai.

Le cardinal Lauri et sa suite descendirent la passerelle, toute garnie de fleurs et furent reçus par les officiels. Le groupe se rendit ensuite au centre de la ville; partout flottaient au vent les couleurs papales et irlandaises. Le cardinal Lauri se rendit à la pro-cathédrale St-Mary où les évêques de l'Irlande étaient réunis sur le parvis. A l'intérieur, les cardinaux qui prendront part au Congrès avaient pris place sur des trônes spéciaux.

Dans le port, tous les vaisseaux, avaient été décorés à profusion et une foule de petites embarcations environnaient le navire portant le légat papal.

Aux frontières de la ville de Dublin le légat-papal fut accueilli par le lord-maire qui accupait son carrosse d'état.

Une adresse de bienvenue fut prononcée par le gérant de la cité.

A la cathédrale, l'archevêque de Dublin présenta au cardinal-légat le crucifix, le'au sainte et l'encens, puis le guida dans le sanctuaire.

L'"Ecce Sacerdos Magnus' fut chanté, quelques prières furent récitées pour invoquer l'Immaculée-Conception, puis le légat-papal donna à la congrégation des fidèles sa bénédiction.

LE PAPE A LA RADIO

Rome, 21. — A la fin du Congrès eucharistique de Dublin, le 26 juin, le Pape parlera aux délégués, au moyen de la radio.

Ouverture de la Rue Principale à Grand-Sault

Par l'Hon. C. D. Richards, premier ministre de la province. — Section du Boulevard Trans-Canada.

LE MAIRE MULHERIN PRESIDE

Grand-Sault, (D.N.C.) — La nouvelle rue principale de la ville de Grand-Sault a été officiellement ouverte à la circulation jeudi dernier, par l'hon. C. D. Richards.

Cette rue, une des plus larges et des plus belles que l'on trouve dans les villes de la province, est pavée en ciment, et fait partie de la route Trans-Canada.

Son honneur le maire H. L. Mulherin présidait la cérémonie. Des discours furent prononcés par l'hon. Ant. J. Léger, Secrétaire provincial, B. F. Smith, M. P., l'hon. L.P.D. Tilley, ministre des Terres et Mines, F. W. Pirie M. A. L., et par le maire Mulherin.

Le corps de musique instrumentale de la ville exécuta un joli programme devant l'auditoire nombreux de plusieurs centaines de citoyens. L'hon premier ministre à l'occasion de son passage à Grand-Sault, accorda un jour de congé aux enfants des écoles.

FIN D'ANNEE A SAINT-BASILE

La distribution solennelle des prix à l'Académie de l'Hôtel-Dieu de St-Basile de Madawaska aura lieu jeudi le 30 du courant à deux heures P.M., après laquelle se fera la sortie des élèves.

EN ONTARIO

A. G. STORIE, Oshawa, Ontario membre de la Commission de Secours d'Ontario, nommée par le premier ministre Henry pour aviser le gouvernement provincial dans les affaires de secours direct dans cette province.

INCENDIE A L'EDIFICE DU CASINO

Le Café Montmartre, le salon de Barbier Soucy et les logements au second étage sont dévastes par le feu, samedi matin. — Des Dommages par l'eau et la fumée au théâtre Casino.

LES ASSURANCES

Un sérieux incendie a causé des dommages considérables au centre de la ville, dans la nuit de vendredi à samedi.

L'edifice affecté situé sur la rue de l'Eglise, en face du couvent et propriété du Dr. P. H. Laporte, était occupé d'un côté par le Café Montmartre, et du côté adjoignant le théâtre par le salon de barbier Soucy, au premier plancher.

Il semble que le feu prit origine autour des fournaises, dans la cave, sous le salon de barbier. Il avait déjà fait des ravages considérables, quand l'odeur âcre de la fumée éveilla les locataires du second étage. Zino Martin, propriétaire du restaurant et Georges Laporte, gérant du théâtre.

Les pompiers réussirent à préserver les logements du second étage le théâtre la salle de quilles située sous celui-ci, mais l'eau et la fumée y firent des dommages considérables.

Les dommages au théâtre ont nécessité la fermeture temporaire pour la réparation.

Les dommages à l'édifice, au restaurant, au théâtre et aux logements sont couverts par les asurances; mais Paul Soucy, n'avait pas de protection sur son salon de barbier.

La cause de l'incendie est incertaine.

Clôture des Classes au Collège de Ste-Anne de la Pocatière

FINISSANT DU MADAWASKA

La séance de clôture de l'année académique au collège de Ste-Anne de la Pocatière a eu lieu vendredi soir dernier, le 17, sous la présidence de Mgr Aug. Boulet, supérieur.

Une trentaine d'étudiants quittent le collège cette année, à titre de finissants. Parmi ceux-ci, nous avons remarqué le nom de M. Camille Côté, de St-François de Madawaska, qui entrera dans quelques semaines au séminaire de Halifax, comme séminariste.

Le discours d'adieu fut donné par M. Geo. Turcotte Il est à noter que si le collège de Ste-Anne a vu ses élèves décrocher le prix du Prince de Galles en physique plus souvent qu'à son tour, particulièrement en ces dernières années, c'est la première fois cette année depuis 24 ans qu'un élève réussit à s'assurer celui de Rhétorique. C'est M. Christian Lapointe d'Israeli, qui est l'heureux lauréat dans ce concours intercollégial.

Un seul changement a été fait cette année parmi le personnel du collège de Ste-Anne. M. l'abbé Geo Gervais, préfet des études au cours classique, quitte le collège pour le ministère paroissial. C'est M. la'bbé Camille Mercier, professeur de Rhétorique qui le remplace à cette charge.

FAIRE-PART

M. et Mme Antonio Dumont font part à leurs parents et amis de la naissance d'un fils baptisé sous les prénoms de Joseph, Maurice, Yvon. Parrain et marraine : M. et Mme Jos. Murphy. Porteuse: Mlle Elianne Dumont, tante de l'enfant.

Petites Nouvelles D'un Peu Partout

MANITOBA

Winnipeg, 21 — M. Bracken pourra compter sur 36 voix à la Chambre, ce qui lui donnera 19 voix de majorité sur toute la députation non ministérielle. On connait maintenant le résultat des élections dans 53 circonscriptions sur 55. Voici ce résultat :

Gouvernement	36
Conservateurs	10
Ouvriers	5
Indépendants	2

Deux élections différées auront lieu au mois de juillet dans Rupert's Land et Le Pas.

CENTENAIRE DE LA MORT DE "L'AIGLON"

Vienne — Plusieurs milliers de Français vont venir à Vienne, en juillet, pour visiter, à l'occasion du centenaire de la mort du fils de Napoléon 1er. Des trains spéciaux seraient organisés à cet effet.

On songerait dans les milieux bonapartistes français, à profiter de ce centenaire pour tenter d'obtenir de l'Autriche qu'elle autorise le transport à Paris de la dépouille du duc de Reichstadt, qui est inhumée dans le caveau impérial de l'église des Capucins à Vienne.

BACHELIERE

Moncton, N. B., 15. — Mlle Aurore Bourque, fille de M. et Mme Vital E. Bourque, de Leger Corner, près de Moncton, vient de recevoir son degré de Bachelier-ès-Arts de l'Université Mount Allison, de Sackville. N. B.

Mlle Bourque a fait ses études primaires au couvent Notre-Dame de Lourdes de St-Anselme, près de Moncton; en 1928, elle décrochait à l'Ecole Normale de Fredericton, son brevet d'institutrice de classe Supérieure.

Mlle Bourque, lune de nos rares acadiennes qui aient eu l'avantage de faire des études supérieures, possède des talents pour les beaux-arts.

LES VETERANS AMERICAINS CHANTENT VICTOIRE

Washington, 16. — Les 20,000 anciens combattants qui campent à l'ombre du capitole pour réclamer le paiement immédiat de leurs indemnités de service chantaient victoire aujourd'hui.

Par 209 voix à 176, la Chambre des représentants a voté le payement immédiat des $2,400,000,000 dus aux anciens soldats de la grande guerre et a voté la mise en circulation supplémentaire de cette somme, en billets de banque, pour payer les vétérans.

La mesure a été immédiatement transférée au sénat, où elle sera d'ailleurs plus violemment combattue qu'à la Chambre des représentants. En effet, les leaders du sénat se disent assurés d'un nombre suffisant de voix pour rejeter la mesure.

L'HON. DURANLEAU VICTIME D'UN ACCIDENT

Montréal, 17. — M. Alfred Duranleau, ministre de la marine dans le cabinet Bennett a été victime d'un accident hier soir lorsque son auto est venu en collision avec un autre auto à l'angle des rues Bordeaux et Gilford.

UN BIBLAN S'ECRASE SUR DEUX AUTOS, A FREDERICTON

Fredericton, N.-B., 19. — Un hydravion dans lequel avaient pris place Percy et Douglas Mawhinney, de Saint-Jean, N.-B. s'est écrasé aujourd'hui sur deux automobiles stationnaires. Les ailes et l'hélice ont été endommagés mais les occupants n'ont pas reçu de blessures.

MORT DU COMMANDEUR PICARD

Québec, 16. — Le commandeur Joseph Picard, gérant général de la *Rock City Tobacco* et depuis dix ans président de la Commission Scolaire Catholique de Québec, est décédé subitement hier soir.

Ses funérailles ont eu lieu samedi.

BRIAND N'AVAIT QUE $3,200 EN BANQUE

Paris, 18. — Selon *l'Oeuvre*, M. Aristide Briand est mort relativement pauvre. Ce journal proteste contre ceux qui laissent entendre que M. Briand s'est enrichi au service de la France. Il affirme que l'ancien ministre n'avait que $3,200 en banque à sa mort et qu'on a trouvé chez lui que 6,000 francs ($240.)

MGR LAPIERRE SERA SACRE LE 4 AOUT

S. E. Mgr J.-L.-A. Lapierre, nouvellement nommé vicaire apostolique de Szepingkai, Mandchourie, et qui est actuellement de passage au Canada, sera sacré évêque titulaire et vicaire apostolique le 4 août prochain à la basilique de Montréal.

LES NOCES D'ARGENT DE L'ABBE N. SAVOIE

Petit Rocher, N.-B. — Le révérend Père Nazaire P. Savoie, curé de Petit-Rocher, a célébré la semaine dernière le vingt-cinquième anniversaire de son ordination sacerdotale. M. le curé avait demandé à ses paraissiens de laisser passer l'occasion sans faire de démonstrations à cause de la dépression et la pauvreté un peu partout.

Les paroissiens, cependant, ne voulurent pas laisser passer ce jubilé d'argent sans montrer qu'ils appréciaient le zèle de leur cure dans la paroisse et ils lui préparèrent une petite fête. Les enfants d'école sous la direction des soeurs réjouirent le jubilaire ainsi que le grand nombre de paroissiens qui remplissaient la salle paroissiale, par du chant, de la musique, récitations et gymnastique.

Une adresse fut lue par M. Rodolphe Doucet et une bourse bien garnie fut présentée au Jubilaire par M. Théodule Roy. Un bonquet spirituel fut aussi présenté au nom des élèves par Mlle Viola Doucet. M. Yvon Frenette et Mlle Jeannette Fournier.

M. le Curé Savoie était visiblement ému et dans quelques paroles il remercia les paroissiens pour cette petite fête. Le Révérend Père est au Petit-Rocher depuis près de onze ans et a su s'attirer l'admiration et la confiance de ses paroissiens par son dévouement.