ДОПИСИ

ПОПІВСЬКЕ КАЗАНЄ.

Комарно, Ман.

Трафило ся менї раз зайти до церкви послухати "слова божого". Та по чув я там що иншого. Як я лиш увійшов до церкви, то почув і побачив, що піп дуже сердито кричав і злостив ся, що люди дають єму дуже мало гроший. Він сказав: я знаю, що у вас є гроші, але ви не хочете їх менї дати; на що инше то ви даєте, як я се бачив на весїлю, де ви кидаєте по доляри такому молодому, що годен заробити, — а менї то нема.

Я думаю, що сей піп годен лїпше робити як який молодий. Як би він що робив то би трохи схуд, бо вже те пер такий товстий як годований бичок.

Попи жалують ся, що не мають на житє гроший, але як часом виявить ся, що деякий із них поповнить злочин над якою овечкою, то тодї і тисячі в них находять ся тай вони підплачують кому треба, аби нїхто про се не знав.

Той піп сказав також в церкві, що хто дасть три доляри, то він його висповідає, а хто не дасть, то він не годен висповідати і не годен дати йому "розгрішеня".

Подумайте, дорогі читачі, яке то попівське обманьство! Без гроший то він не годен спасти чоловіка від гріха, а за гроші то годен. Тим він сам сказав ясно, що він лиш гроші спасає, а гріха не годен. З того виходить, що та сповідь нїчого не помагає, хіба тільки, що піп знає, які в людий думки, та що вони роблять, тай лиш потім посьмішкує ся з легковірних людий. Чому люди не спитають коли попів, які в них гріхи, бо піп не є також сьвятий. Попи кажуть, що звичайному чоловікови гріх дотикати ся до чужої жінки. А самі попи то потрафлять навіть і обіймати чужі жінки, а дївчат потрафлять обдурити і забрати від родичів, що потім родичі плачуть, що їх дїти відцурали ся.

Але прийде час, що всьой працюючий нарід пізнає правду і скаже вже раз: проч від нас, шкіролупники, досить з нас шкіру дерти! І аж тодї між нами засьвітить сонце правди. Ми знаємо, що попи того нас вчать, чому вже давно не повинно бути місця між нами. Вони наших прадїдів так вчили і нас того самого вчать. Наші прадїди гнули ся від панських нагаїв та пропадали в попівській темнотї, але ми вже від того відвикаємо і хочемо, аби всї були однакові.

А. Б.

СЬВЯТО ШЕВЧЕНКА В ОТТАВІ.

Відділ У. С. Д. П. "Нове Житє" в Оттаві устроїв дня 17 марта, с. р. концерт в честь Тараса Шевченка. В програму концерту входили: відчит про Шевченка, сьпіви і декламації. По вичерпаню сеї програми говорив т. М. Чоповик на тему: "Чий Шевченко?" По нїм говорив ще т. Н. Колодніцький і т. Н. Мусїй, який подякував при сутним за їх участь в сьвятї, як також зложив подяку польським товаришам, які громадно прибули на сей концерт.

При кінци сьвята т. Я. Чоповик згадав про нашу газету "Робочий Народ", яка так щиро заступає інтереси працюючої кляси в Канадї, і вказав, яке значінє вона має для робітників. На його зазив зложили товариші на пресовий фон "Р. Н." $11.80; з того 10 ц. відходить на оплату пересилки, а $11.70 висилаєть ся до "Р. Н." Імена жертводавців слїдуючі:

По $1.00: М. Чоповик, Ів. Карчевський, Ю. Шпак, Ю. Атаман, Ф. Плесюк, О. Коханьчук; по 50 цт.: Я. Чоповик, П. Якубовський, П. Шавлак, П. Гайдейчук, Ф. Цемний, І. Цюра, В. Лехович, Я. Черниш, П. Цюра, Т. Костюк; по 25 цт.: Ф. Ващук, П. Дзьонек, В. Дубенко.

Всїм жертводавцям сердечна подяка.

За відділ У. С. Д. П. в Оттава, Онт.,

Н. Мусїй, орг.
П. Гайдейчук, секр.

(Печатка відділу).

СКЛАДАЙТЕ ЖЕРТВИ НА РОБІТНИЧУ ПРЕСУ!

ЖЕРТВИ НА УКР. РОБІТНИЧИЙ ДІМ.

.П. Юлїян Моррей з Вінніпеґу, приобіцяв виготовити безплатно пляни для Українського Робітничого Дому.

П. Вальчишин жертв.	$2.50
Г. Федина	1.00
І. Кузик	2.50

З колекти на відчитї тов. Поповича, що відбув ся 24. 3. остало $11.00.

НОВИНКИ.

ГІНДУСИ ПРОСЯТЬ БОЛЬШЕВИКІВ О ПОМІЧ.

СЕН ФРАНЦІСКО, 23 марта. — Підчас процесу, який ведеть ся ту проти гіндуських заговірників, що хотїли викликати революцію проти британського панованя в Індії відчитано лист до Ради Роб. і Салд. Депутатів в Росії, в якім гіндуські революціонери просять большевиків о офіціяльне признанє Індійської Національної Партії.

Лист сей, що мав бути висланий на руки Троцкого, зі став знайдений в гінд. револ. Тарака Натса Даса.

Лист кінчив ся слїдуючими словами:

"Ми просимо російський народ не забути нас в нашій тяжкій недолї. Ми просимо вас оказати свою прихильність заступаючись за справу революціонерів, котрі стоять перед судом Сен Франціска за те, що они працюють задля освободженя народу Індії від гнету пануючого правлїня.

В Індії булаб проведена успішна революція, еслиб Анґлії не помагали Японія, Франція і її другі союзники.

"Нехай жиє Росія. Нехай она буде провідником руху за правдивою свободою, що має запанувати в сьвітї."

—o—

БУНТИ В АВСТРІЙСЬКІЙ АРМІЇ І ФЛЬОТЇ.

ВАШІНҐТОН, 23 марта. — З офіціяльних французьких жерел доносять, що в австрійській армії і фльотї відбувають ся серіозні заворушеня.

Положенє вельми серіозне і правительство приняло строгі міри для здавленя сих заворушень. Цїсар Карло назначив нового начальника над фльотою.

В богатьох провінціях проголошено воєнний стан.

КАЖЕ, ЩО СОЦІЯЛІСТИ НЕ ДАДУТЬ ПОВІСИТИ МУНІЯ.

НЮ ЙОРК. — На відбувшім ся ту недавно масовім вічу злучних жидівських заводових юній обговорювано справу ратованя Тома Мунія, робітничого провідника в Каліфорнії. Соціялїстичні бесїдники виголошували палкі промови, накидаючись на Самуїла Ґомперса і Амер. Федерацію Працї.

"Нам не розходить ся тільки о саме орґанізованє робітників, — заявив Франк Сілверман. — Ми стремимо до соціяльно-полїтичної революції в тій країнї і тому вони нас боять ся. Ми зійшли ся тут сьогодня, щоби домагати ся нової розправи для Тома Мунія. Не журіть ся, мої приятелї. Том Муні нїколи не буде повішений! Чому? По просто тому, що за ним стоять американські соціялїсти і революціонери.

"Ми не просимо робітничі орґанізації під проводом Ґомперса і йому подібних. Ми не просимо розголосу в капіталїстичної преси. Не просимо о ласку Вилсона, нї судіїв по судах, нї прокураторів. Але Том Муні нїколи не буде повішений. Ті сили зістануть спаралїжовані, як соціялїзм видасть їм свою погрозу, бо за Муніем стоїть соціялїзм і революція".

В подібнім дусї промовляли і другі бесїдники.

УКРАЇНСЬКЕ ПРАВИТЕЛЬСТВО ВИДАЛЯЄ АЛІЯНТСЬКИХ ОФІЦЕРІВ З КИЇВА.

Після берлїнської телеґрами український мінїстер заграничних справ вислав циркуляр до французьких, анґлїйських і бельґійських офіцирів що знаходять ся й досї в Київі, предкладаючи їм виїхати з України.

При дебатах в райхстадзї в пятницю, каже берлїнське донесенє, Еберт, соціялїст, висловив надії, що канцлєр не найде перешкоди в виконаню його за певнень, що народи, граничущі з Німеччиною будуть мати змогу жити власним житєм після свого вільного вибору.

ПРОСЬБА ХОРОГО ЮСТИНА ГНИДИШИНА.

Юстин Гнидишин з села Росохач, пов. Чортків, (Галичина) котрий тяжко захорував і був змушений піддати ся операції, находить ся тепер в шпитали "St. Boniface Hospital" і звертаєть ся отсею дорогою до своїх земляків з Росохача і околиці о ласкаву поміч. Він мусїв заплатити лїкарам лише за операцію около $150.00. Поки він вилїчить ся і поверне до здоровля так, щоби міг собі заробити на удержанє за всяку поміч він буде своїм землякам на завсїгди вдячний.

Він щиро надїєть ся, що його численні замляки не оставлять його без помочі в таку тяжку для нього хвилю.

Жертви просить доручувати на адресу:

Justyn Hnydyshyn
St. Boniface Hospital
St. Boniface, Man.

—o—

Palace Theatre

SELKIRK AVE.

В понедїлок, вівторок і середу, 1, 2 і 3 цьвітня буде показувати ся в "Пелейс" театрі

"УПАДОК РОМАНОВИХ"

в якім представляє ся найскритша діяльність двох характерів, німецького кайзера і російського цара і тих, котрі були звязані з ними безпосередно, є історична подія найінтереснїйшого типу. Распутін, пяний фірман від саний, який правив Росією; Іліодор, "скажений монах", який помагав усунути Распутіна з дороги; і цар і цариця представлені там такими, як вони дійсно переводили свої мордерські заговори.

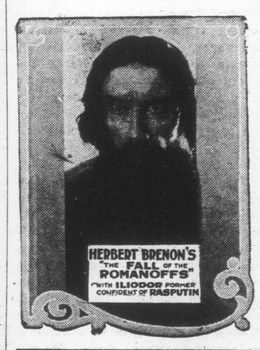

!ВИКЛЮЧНО ДЛЯ СЬМІХУ І ЗАБАВИ!

Драм. Кружок ім. В. Винниченка виставить

В СУБОТУ, ДНЯ 30 МАРТА, с. р. в РОЯЛ ТЕАТРІ

при ул. Мейн, напротив Селкірк

дві чудові комедії:

"ДВА ДОМИКИ І ОДНА ФІРТКА"

і

"ЗРАЗКОВИЙ МУЖ"

з додатком виборних співів, монольоґів і декламацій.

ПРОГРАМА НЕЗВИЧАЙНО ЦІКАВА.

Всякий, хто хоче весело провести суботнїшний вечір і забути на часок про свої щоденні турботи, повинен прийти на сей вечер до **РОЯЛ ТЕАТРУ.**

ЦІНИ МІСЦЬ: 50, 35 і 25 цт.

ПОЧАТОК ТОЧНО О ГОД. 8-ій ВЕЧЕРОМ.

НЕ ОМИНІТЬ НАГОДИ, А ПРИХОДІТЬ ГРОМАДНО!

ПЕРШОРЯДНА УКРАЇНСЬКА ГОЛЯРНЯ.

містить ся в Онтеріо Готель, 858 Мейн Ст. Родимці! Вам місце у нас підстригчись і оголитись! Будьте певні, що вдоволимо вас у всім. Цїни умірковані.

Фред Ткачук, властитель.

ПОЗІР ЕДМОНТОНЦІ!

Заходом відділу У. С. Д. П. в Едмонтонї виголосить в недїлю, **31 марта, с. р.** о год. 3 по полудни в салї **"Української Бурси"**, під ч.10628 — 96 ул., студент, тов. **Іван Г. Гуцуляк** відчит на тему:

"РОДИННЕ ЖИТЄ А КАПИТАЛІЗМ".

Хто цікавий почути сей так інтересний відчит, хай приходить а певно не пожалує.

ВСТУП ВІЛЬНИЙ.

ГОСТЯМ РАДІ.

РІЧНИКИ "РОБ. НАР." З 1917 Р.

вже готові і продають ся по цїнї $2.50 за примірник. Всї річники є в міцній оправі.

Замовленя з провінції засилайте на адресу:

ROBOTCHYJ NAROD
Box 3658, Winnipeg, Man.

НАЙСТАРША УКР. ГОСТИННИЦЯ

М. Гаврисишина
містить ся при
267 СЕЛКІРК ЕВНЮ
ВІННІПЕҐ.

Кождий, хто хоче з'їсти смачну їду на старокраєвий спосіб,— хай загостить бодай раз до мене, а певно буде вповні вдоволений і своїх товаришів та знакомих пішле до мене.

Крім смачних потрав в кождій порі (бо реставрація отворена до другої години в ночи) дістанете як найлїпші напитки, овочі і всїлякі перекуски.

Маю ріжні цигара, цигаретки і тютюни.

Для тих, що приїздять з провінції даю знамениті приміщеня (нічлїги) по можливо умірковaних цїнах.

ПАМЯТАЙТЕ НА АДРЕСУ:
267 SELKIRK AVE.
WINNIPEG, MAN.

Телефон: St. John 108.

СПЕЦІЯЛЬНО!

Коли хочете добре попоїсти так заходїть до
MARATHON CAFE
на
865 Main St.
ЦІНА ЗА ЇДУ ЛИШЕ 25 цт.

"ЛАЙМ БРЕНД"

Готова, змішана фарба

Цїлий ґальон	$2.30
Пів ґальона	1.20
Чверть ґальона	65ц.

Ріжнородні краски по тій самій цїнї.

Всякого рода меблї, начиня і зелїзні товари.

M. STERN
698 Selkirk Ave
Winnipeg, Man.

ДОБРЕ ЗНАНА

УКРАЇНСЬКА ГОЛЯРНЯ

містить ся на
142 HIGGINS AVE.

Хто лиш хоче бути по модному обстрижений та старанно оголений

нехай зайде до нас. Наша адреса:

142 HIGGINS AVE.

в другім бльоку на полудне від Сіпіарської стації.

И. Шасталь, властитель.

НАЙБІЛЬШИЙ ШКЛЯР

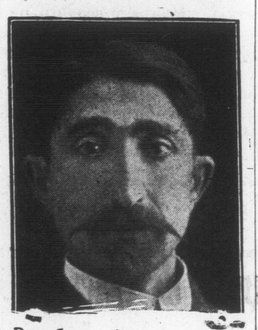

Виробляю ріжного рода рами. Робота першої кляси. Побільшуванє фотоґрафій є моєю спеціяльностию. За роботу ґарантую.

Замовленя з провінції залагоджую найточнїйше.

Великий склад шкла до вікон і зеркал. Цїни умірковані

H. KOHN.
563 Selkirk Ave Winnipeg, Man.

The R. Steiman Hardware and Furniture Co.

Маємо на складї великий запас ріжного рода меблїв, забавок, начиня і других хатних річий на надходячі сьвята по умірковaних цїнах.

Заки кипуте щобудь, зайдїть перше до нас і оглянте наші річи.

Ми є одинокі аґенти для Victor ґрамофонів і рекордів. В нас дістанете рекорди в Вашій рідній мові.

Ми рівнож рентуємо велику чисту галю на мітінґи, весїля і забави.

Заходїть до нас.

R. Steiman Co.

HARDWARE & FURNITURE

541 Selkirk Ave.

Telephones: St. John 1041; St. John 1060.

РОБІТНИКИ! ЧИТАЙТЕ ПЕРШИЙ УКРАЇНСЬКИЙ СОЦІЯЛІСТИЧНИЙ ДНЕВНИК

"РОБІТНИК"

котрий завжди боронить Ваші інтереси.

Передплата виносить:

На рік	$4.00
На пів року	2.75
На 3 місяцї	1.50

Засилайте передплату на таку адресу:

"ROBITNYK"

2335 W. 11th St. Cleveland, Ohio.

Була і буде
ВСЕНАРОДНА ЗАГАЛЬНА КАНЦЕЛЯРІЯ
Заложена 1905 р.
И. Ґ. КІММЕЛЬ, краєвий нотар.

Виробляємо всякі урядові контракта старокраєві і тутешні. Виробляємо позички. Асекуруємо від огню. Продаємо шіфкарти до Европи і назад. Пересилаємо гроші до всїх частий сьвіта. Купуємо, продаємо і мінїємо лоти, доми і фарми. Колектуємо довги через суд.

СВІЙ ДО СВОГО!

Всяку пересилку перепроваджуємо в українській мові. Адресуйте:

J.G. KIMMEL &Co. 834 Main St. WINNIPEG.MAN

ДО БОРОТЬБИ З ТЕМНОТОЮ!

БІБЛІОТЕКА "НОВИЙ СЬВІТ" ВИПУСТИЛА З ДРУКУ НОВІ КНИЖКИ:

Нарис передісторичних подій з 30 передісторичними образками — написав Олексій Курмій.

ЗМІСТ: 1.Жерела історичних і передісторичних подій та обсяг послїдних;
2. Історія землї в звязи з історією прачоловіка;
3. Житє чоловіка в третьорядній епосї;
4. Як наука поясняє походженє чоловіка;
5. Житє і культура з дїлювіяльної епохи;
6. Житє і культура чол. з кухонних стосів і надводних мешкань;
7. Культура епохи бронзу;
8. Гальштадська культура;
9. Культура Ля Тен.

Книжка ся поведе читача до 300.000 і мілїон лїт тому назад, де він довідає ся як в тих часах виглядали і змінювали ся моря, ріки, озера і суші; як повстали і як і де жили та чим живились і чим занимались в тих часах малпи, люди, зьвірі. птиці і т. д., та як то про те все так докладно знає наука, коли в тих часах люди ще не вміли читати нї писати і не оставили нам з тих часів жадних писемних сьвідоцтв.

Цїна 40 ц.; 10 за 3.25; 25 за 7.00; 100 за 22.00

Ілюстрована робітнича читанка. Часть III. Познакомлює читачів з найновійшими поступами науки.

В тій-же книжцї написав **Швачка** і присьвятив українській темнотї: **Чому позичали віру** — Цїна 35 ц.; 10 — 3.00; 25 — 5.50; 100 — 19.00

Як повстав сьвіт? з 13 образками. Написав В. Туша. Цїна 20ц.;10 — 1.50; 100 — 11.50. **Інквізиційні суди.** З 11 обр.: Цїна 12ц.; 10 — 1.00; 100 — 6.00.

Замовляйте сї книжки і нищіть без милосердя темноту!

Пишіть за ними сейчас до:

NOWYJ SWIT
Box 1051, MONTREAL, QUE.

Замовленя без гроший не важні. — Цїни подані вже з почтовою пересилкою.

ПРОШУ ЗВЕРНУТИ УВАГУ!

ПЕРЕЧИТАЙТЕ СЕ ЗА РЯДОМ ДО КІНЦЯ!

Подаю усїм робітникам до відома, що я маю в РЕДЖАЙНІ, САСК.

склеп із споживчими продуктами під ч. 912—11-та улиця, телефон 3443.

Прошу зайти колинебудь, а певно вийдете від мене задоволені. Услуга в мене дуже добра. Памятайте мою адресу.

Пишуть з поважанем,

В. Пуріч, властитель.

НОВІСТЬ!

Вже вийшла з друку книжка

СЕЛЯНСТВО І СОЦІЯЛДЕМОКРАТІЯ

Аґрарні програми соціялїстичних партій, написав **Володимир Левинський.**

Кождий, хто інтересуєть ся знанем мусить конечно мати сей підручник.

Цїна 40 ц.

Великий опуст для відділів і книгарень.

Шлїть замовленя на адрес:

HOLOS PRAWDY
207 East 10th St. New York, N. Y.

ОГОЛОШЕНЄ

Dr D. M. GENOFF
лїкар і хірург

отворив офіс на **567 Селкирк Евню, в Аврора Блак.**

Урядові години від 10 до 11 рано, від 2 до 3 і від 6 до 8, або після назначеня. Др Женоф говорить по українськи.

Телефон: St. John 2614.

ЗАХОДЇТЬ ДО МЕНЕ!

Оправляю фотоґрафії по найнизших цїнах: малі по 15ц., більші по 25ц., а ще більші по 50ц. Великі образи оправляю по 50 і 60ц., менші по 40, 30 і 25ц.

Рівнож можна набути в мене образи готові оправлені. Принимаю малі фотоґрафії до відмальованя на великі.

З роботи будете вдоволені.

ІВАН СТАРЖЕК
280 Dufferin Ave.
WINNIPEG, MAN.

ТОВАРИШІ! ПОМАГАЙТЕ "РОБ. НАРОДОВИ"!

АДРЕСАР У. С. Д. П.

Екзекутивний Комітет У.С.Д.П.
Executive Committee of the U. S. D. P.
Box 3658 Winnipeg, Man.

Західний Окружний Комітет
N. Tkaczuk,
Box 830 Fernie, B. C.

Центр. Окружний Комітет
F. Chomisky
Box 3658 Sta. B. Winnipeg, Man.

Східний Окружний Комітет
J. Demediuk
Box 64, Hamilton, Ont.

АДРЕСИ СЕКР. ВІДДІЛІВ.

АЛБЕРТА.

LETHBRIDGE, ALTA.
M. Zowtniak
Box 23. Stafford Village, Alta.

BRULE MINE, ALTA.
M. Shydłowskij

BEVERLY, ALTA.
W. Gregorash

CANMORE, ALTA.
P. Odynski

COALHURST, ALTA.
P. Stecyk

DIAMOND CITY, ALTA.
D. Kejwan

HILLCREST, ALTA.
George M. Frolak Box 25.

EDMONTON, ALTA.
P. Kochuk, Box 69.

MEDICINE HAT, ALTA.
P. Prodan Box 472

BELLEVUE, ALTA.
N. Stefanec Box 45

COLEMAN, ALTA.
S. Danyliuk, Box 158.

VEGREVILLE, ALTA.
J. Boychuk

BOIAN, ALTA.
Geo. P. Shewchuk

TABER, ALTA.
D. Palamaruk Box 374

REDCLIFF, ALTA.
John Boychuk, Box 82.

STRYJ, ALTA., W. Yacenko

Wahstao, Alta., Maria Werenka

Nordegg, Alta., F.Hlibchuk, Bx 61

БРІТІШ КОЛЮМБІЯ.

FERNIE, B. C.
W. Nestoruk Box 830.

MICHEL, B. C.
F. Mychayluk, Box 82

VANCOUVER, B. C.
"Borotba" Box 482.

САСКЕЧЕВАН.

REGINA, SASK.
J. Fedorowich, 1801 Quebec St.

MOOSE JAW, SASK.
T. Hryceniuk, 410 Home St. W.

МАНІТОБА.

WINNIPEG, MAN.
D. Stechyshyn 1092 Pritchard Ave

ELMWOOD, MAN.
J. Korchynski
Box 143, Louis Bridge

TRANSCONA, MAN.
N. Sabunchak Box 208

ОНТЕРІО.

BRANTFORD, ONT.
P. Ozaruk 211 Market St.

ESPANOLA, ONT.
D. Moskalyk, Box 12.

CONISTON, ONT.
F. Charyk, Box 102.

GUELPH, ONT.
M. Boychyshyn, 371 Elizabeth St.

SAULT STE. MARIE, ONT.
Al. Gerylewych Box 282.

ST CATHERINE, ONT.
J. Sawchuk 16 Weschester Ave.

S. OSHAWA, ONT.
M. Morarash Box 58.

SO. PORCUPINE, ONT.
T. Sakaliuk, Box 22

OTTAWA, ONT.
P. Hajdeichuk 268 Rochester St.

WELLAND, ONT.
W. Fediuk, Box 1560.

TIMMINS, ONT.
M. Maruschak, Box 114.

HAMILTON, ONT.
W. Skoreyko Box 64.

KITCHENER, ONT.
J. Ruskowoloshyn, 143 Ahrens St.

FORT WILLIAM, ONT.
J. Drebit, 612 McBain St.

THOROLD, ONT.
H. Chymiuk, Box 582

КВЕБЕК.

MONTREAL, QUE.
D. Kurica 105 Richardson St.

SHAWANEGAN FALLS, QUE.
Nykola Pyndus Box 306.

ARCHIVES OF ONTARIO
TORONTO