大漢公報

TAI HON KONG BO LTD.

THE CHINESE TIMES

PUBLISHED DAILY EXCEPT SUNDAY, AT

443-445 CARRALL STREET VANCOUVER, B. C.

ENTERED AT THE POST OFFICE AT VANCOUVER, B. C., AS SECOND CLASS MATTER

Phone Seymour 7092 (MONDAY, APRIL 12 th, 1920) P. O. Box 260

VOLUME 14 No. 26 （新聞紙第十四卷第廿六號） $8 00 PER YEAR

本報信箱二百六十號 （星期一）弍九〇七磨詩線喊

中華民國九年四月十二日

夏歷歲次庚申二月廿五日

本報宣言

本報爲加屬致公堂之總機關。前爲同胞除專制之束縛。今爲民國謀共和之幸福。此後對于箇人社會政府各大小團体。凡其一言一行。確有擁護共和者。則贊助之。確有近于專制者。則討鋤之。至于鼓吹方面。首重培植新道德。若無新道德之根本。雖口日言改良舊道德。亦無濟于事。故本報同人等勉力兼爲之。務守言論界之强權也。

▲◎▼閱報諸君須知

本報爲加屬洪門之總機關。創設已歷年所。其宗旨純正。立論持平。消息靈通。向爲閱報諸君所推許。近日報務蒸蒸形發達。皆賴閱報諸君之栽培。惟邇來紙價驟漲。工價高昂。報費仍照向例。恐難週轉。故擬將報費畧增。本埠派到每月收報費銀六毛。若派不到貼郵票即日寄上。每年英金九元六。英屬各埠、及美國、檀香山、小呂宋、墨西哥等處。每年收英金八元。半年四元二毛。二個月二元四毛。一個月八毛五仙。中國及外國每年收英金九元六毫。郵費在內。本埠派報人每月外按日呈派。無論取閱久暫。均仰先惠。如因小事便。或托某店代認。按季收銀。定必陸續付上。空函索取。恕不奉呈。

本報啓

▲◎▼域埠致公總堂通告

▲請將年捐早日繳交

本總堂于去歲臘月開洪門懇親大會當日經由代表團聯辦會務章程今已著著進行矣茲查第八章凡旅坎屬會員須一律遞年繳納域埠總堂常年經費五毫。（多捐益善。）始享受權利又美國大埠洪門總機關亦曾訂定遞年每會員徵收年捐九毫仰我全体會員早日照章繳交俾駐坎美兩機關藉以維持一切毋任禱切此佈

九年二月初旬啓

北京對於閩事態度

譯論

▲政府之無能

▲學界之奮起

福州日人傷害學生風潮。各處紳商學各團體電京力爭。閩督李厚基亦電政府請示辦法。政府方面。尚無何種舉動。而日本態度。反甚强硬。據外交界消息。日使之抗議。先于二十二日送達外部。原文大意。以中國各地自有排日風潮以來。迭經使領各署。分向中央地方各官署請求設法取締。以免釀出意外。乃中政府對于此事。並不十分注意。致有衝突。據駐閩日領報告。本月十六日起覆詳情。其曲全在學生。須由中國負其責任。應請嚴予懲辦。藉儆效尤。並希訓電各省區。實力制止排日風潮。免再激成禍變等語。我國之抗議亦於同日送達日使署。內容除根據閩省頻迭來電。聲明起事責任。應由日本擔負外。并對日政府派艦赴閩一節。請其即日撤回以保兩國素來之邦交云云。彼提案先我而至外交。弟一着已經失敗。不知外交當局。此後能否努力堅持無負民意以補濡滯之咎乎

閩學界對于日人此次暴行。憤怒異常。連日籌備會。討論應付方法。昨日(二十四日)曾由各校福旅京全閩學召集大會。

建鳥鄉會推舉代表。計北大林志昌高師劉慶平。中大莊經祖高工林慶臣。朝陽孫毅林欣興六人於午後三時。往外交部謁陳次長。適陳不在部。由沈僉事代見六代表。詢以福州事件發生多日。何以政府尚無正式抗議。沈答現時只有口頭交涉。因未得有詳細報告。故不能提出書面交涉。又問政府已否有具體辦法。沈答外交事務。有須秘密。未便明言。又問日艦赴閩將如何。沈答此事已電各處。並向日使竭力阻止。可望不至前往。六代表謂福建國民會議。會提出條件四項。吾同人甚表同情。甚望將來以之加入談判之內。沈答此電部中亦經收到。將來必能如諸君所望。六代表又謂現時全國氣激昂。殊足爲政府後盾。望政府向日使嚴重交涉。勿稍退讓。沈答政府自應嚴重交涉。昨已另電駐日蔡代辦。向日政府提出抗議矣。談至此。六代表遂即退出。時已五鐘。聞改日尚擬再赴國務院及教育部陳情。又京中學界于昨

（三民大旅館）

MERCHANTS BANK OF CANADA

華人事務部

Hastings and Carrall St. Vancouver B. C.

啓者本銀行華人事務部經于叁月一號遷往哥林比亞街門牌四百卅六號專爲利便華人起見歡迎自一元起貯蓄于本銀行者週息三厘望華友留意光顧焉

◉本行設在雲埠喜士定街夾卡路街

加屬孖陣銀行謹佈

◀資本公積共壹千四百萬▶

分行共三百餘家

四丕亞輪船公司

▲謹 君東旋

▲敬 祈 惠 顧

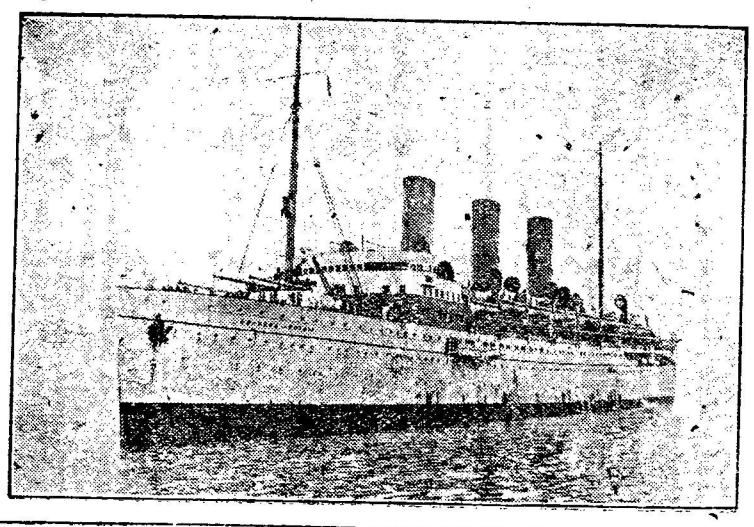

（歡）（迎）（華）（客）

開赴香港船期

俄國 皇后	四月八号	
滿提高	四月廿三	
日本皇 后	四月廿八	
亞洲皇 后	五月六號	
俄國皇 后	六月三号	
日本皇 后	六月廿三	

東亞客務總司理司徒旄謹佈

代售船票各線司
Seto More
Asiatic Pass Agent,
C.P.O.S.Ltd.
VANCOUVER, B. C.

本行大司理客務
J. J. Forster
General Agent
C. P. O. S. Ltd.
VANCOUVER

新米又到

Imperial Grand Milling Co. Ltd,

339 Railway St. Phones Sey. 526-527

Canada Food Board License No. 4-517

VANCOUVER, B. C.

本公司向辦唐山絲苗宣粘大帮谷 近日新米運到甚多甘香潔白食者讚美叨蒙 華人字号光顧無論遠近單到即付價銀尤爲相宜

庵不爺羅公司謹啓

委路愼雙靴舖

一間專售男靴
一間專售女靴

春候時屆欲穿華美實料合時之靴請來雙靴舖各式皆備

李高號男靴
安乃號女靴
久已馳名請擇其佳加意周旋

WILSONS SHOE STORE
157 159 Hastings St. W.
Near Cambie Stret,