大漢公報

TAI HON KONG BO LTD:

THE CHINESE TIMES

PUBLISHED DAILY EXCEPT SUNDAY, AT

443-445 CARRALL STREET VANCOUVER, B. C.

ENTERED AT THE POST OFFICE AT VANCOUVER, B. C., AS SECOND CLASS MATTER

Phone Seymour 7092 (WEDNESDAY, MARCH 17 th, 1920) P. O. Box 260

VOLUME 14 No. 5 （新聞紙第十四卷第五號） $8.00 PER YEAR

本報信箱二百六十號 （星期三）弍九〇七磨詩線賊

中華民國九年三月十七日

夏歷歲次庚申正月廿八日

本報宣言

本報爲加屬致公堂之總機關。前爲同胞除專制之束縛。今爲民國謀共和之幸福。此後對于商人社會政府各大小團体。凡其一言一行。確有擁護共和者。則贊助之。確有近于專制者。則討鋤之。至于商地方面。首重培植新道德。若無新道德之根本。雖日日言改良舊道德。亦無濟于事。故本報同人等勉力秉爲之。務守言論界之强權也。

▲◎▼閱報諸君須知

本報爲加屬洪門之總機關。創設已歷年所。其宗旨純正。立論持平。消息靈通。向爲閱報諸君所推許。近日報務益形發達。皆賴閱報諸君之栽培。惟運來紙價騰漲。工價高昂。報費仍照向例。恐難週轉。故擬將報費畧增。本埠派到每月收報費銀六毛。若派不到貼郵票即日寄上。每年英金九元六。英屬各埠、及美國、檀香山、小呂宋、墨西哥等處。每年收英金八元。半年四元二毛。三個月二元四毛。一個月八毛五仙。中國及外國每年收英金九元六毫。郵費在內。本埠除禮拜日外按日呈派。無論取閱久暫。均仰先惠。如因小費便。或托某店代認。按季收銀。定必陸續付上。空函索取。恕不奉呈。

本報啓

▲◎▼域埠致公總堂通告

▲請將年捐早日繳交

啓者本總堂于去歲臘月開洪門懇親大會言日經由代表團訂定聯辦會務章程今已著著進行矣茲查第八章凡旅坎屬洪門會員須一律遞年繳納域埠總堂常年經費五毫。（多捐益善。）始享受權利又美國大埠洪門總機關亦曾訂定遞年每會員徵收年捐九毫仰我全体會員早日照章繳交俾駐坎美兩機關藉以維持一切毋任禱切此佈

九年二月初旬啓

論說

籌建台山縣立中學校勸捐序

（駐坎京領事趙宗壇）

台山中學校之設。始于前清宣統年間。其時各鄉高等小學畢業生。不能赴廣州中學校者。羣肆業于其間。惟草創之初。暫借縣城學宮開辦。講堂宿舍。多未適用。當時士紳。已有擇城東外黃李園地方。建築中學校之議。但籌欵艱難。未能興築。迨黃教員笏南。與旅城多利溫哥華各埠寧陽會館諸公。籌產募捐經費。擔任建築。諸公素明大義。教育熱心。久共贊成其議。近復以黃校長明超。朱會長邦彥來函。陳明建築中學必要之理由。我旅坎寧陽餘慶堂諸公。復與黃教員笏南及本邑旅坎明達君子。詳議勸捐章程。請爲訂正。予觀所擬章程。多從俗宜。以爲獎勸。大致已臻妥協。予固嘉諸公興學之熱心。且諸公于倡議勸捐之初。捐輸已逾鉅萬。尤足覘我邦人庶士。好行其德。嘉惠士林之厚意也。宗壇窃維國家之興衰。視乎其人民程度之高下。欲其人民程度之增高。須由于學校教育之普及。觀於法美民治諸國。其公衆小學校。遍設于城鄉。凡籍民男女。皆限之以入學年齡。使其均受同等之教育。著富庶埠鎮。其中學校內。附設各種藝術簡易專科。俾小學校畢業之男女學生。或有勢不能入大學校者。可在中學校習一專門藝術。以爲學成出謀生計之地步。其中學校經費。學生不須繳納。分毫皆籌備于地方稅劃之內。而爲邑中公民所擔任。蓋民治立憲國家。必先使其人民皆有普通之學識。然後對於國家所須之憲政法典。始能解釋遵行。以各擔任其應盡之義務。而享受其應得之權利。彼立憲國人民。無不以學校教育爲急務者此也。吾憶前十三四年間。與吾邑中士夫。倡辦學校。參照學部章程。首立縣城高等小學。嗣是兩等小學校。遍立於四鄉。越數年而師範。而中學。以及地方自治研究所。各種學校相繼而起。今吾邑主持學務諸君子。如此次倡建中學黃教員笏南。朱會長邦彥。黃校長明超。皆宗壇昔年在學校中。所相與晨夕之友生也。諸君子皆以學校爲急務。其有欲使我國民教育普及之宏願乎。爰序數言于簿端。吾邑旅坎僑胞。慷慨捐輸。成斯盛舉。使我莘莘學子。群頌其爲壽考作人之

（三民大旅館）

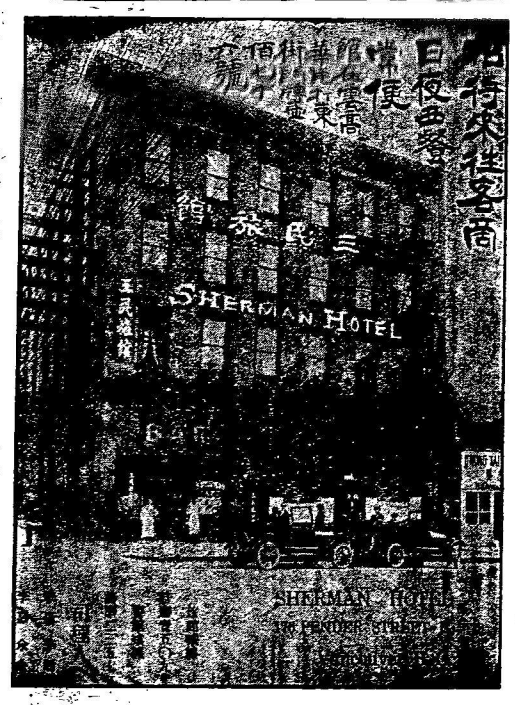

MERCHANTS BANK OF CANADA

華人事務部

Hastings and Carrall St. Vancouver B. C.

啓者本銀行華人事務部經于叁月 號遷往哥林比亞街門牌四百卅六號專爲利便華人起見歡迎自一元起貯蓄于本銀行者週息三厘望華友留意光顧焉

◉本行設在雲埠喜士定街夾卡路街

加屬孖陣銀行謹佈

◀資本公積共壹千四百萬▶

分行共三百餘家

四丕亞輪船公司

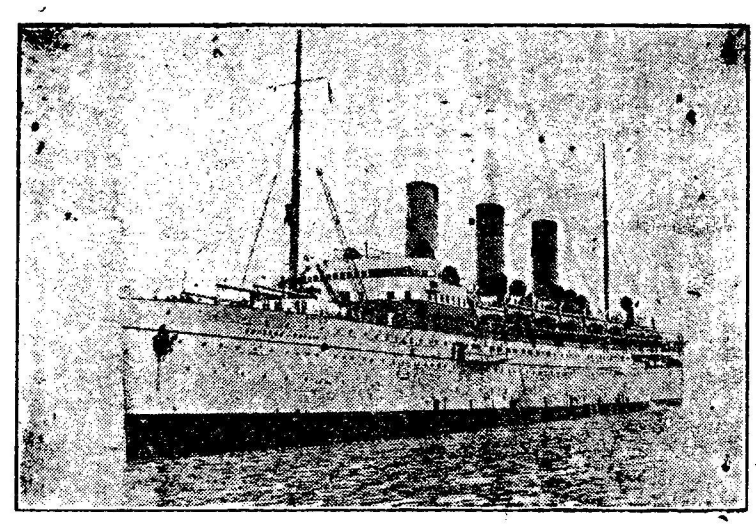

▲諸君東旋

▲敬祈惠顧

開赴香港船期

俄國皇后	四月八号	
滿提高	四月廿三	
日本皇后	四月廿八	
亞洲皇后	五月六號	
俄國皇后	六月三号	
日本皇后	六月廿三	

（歡）（迎）（華）（客）

東亞客務總司理司徒旋謹佈

司徒旋通旅行社
Seto More
Asiatic Pass Agent,
C.P.O.S.Ltd.
VANCOUVER, B. C.

司徒旋通旅行社
J. J. Forster
General Agent
C. P. O. S. Ltd.
VANCOUVER, B. C.

委路愼大靴舖

雙舖 一間專售男靴 一間專售女靴

▲華友注意

花旗李高号男靴實料新式久已聽名于世界本号特爲代售

婦女小孩日用各靴皆備請來賜顧本主人與各伴極意歡迎

WILSONS SHOE STORE
157 159 Hastings St. W.
Near Cambie Stret,

新米又到

Imperial Grand Milling Co. Ltd,

339 Railway St. Phones Sey. 526-527
Canada Food Board License No. 4-517

VANCOUVER, B. C.

本公司向辦唐山絲苗宣粘大帮谷 近日新米運到甚多甘香潔白食者讚美叨蒙 華人字号光顧無論遠近單到即付價銀尤爲相宜

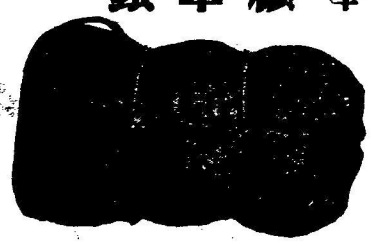

庵不兼羅公司謹啓