ma femme à mon bras, En re-gar-dant mon An-toi-

net - - te Je m'di-sais a-vec em-bar-ras : Est-c' ma

fem-me ? Est-c' la sien-ne ? Est-c' la

*rall.*

mienne ou cell' d'Eu-gè-ne ? Ma foi j'pour-rais bien m'trom-

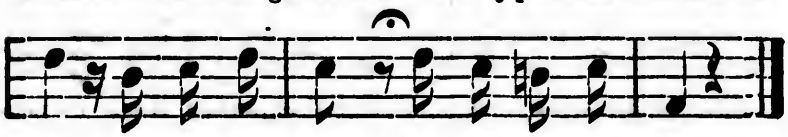

per, Faut pas, faut pas, Faut pas m'em-bal-ler !

2

Ma femme est un' petit' boulotte,
Cell' d'Eugène a de l'embonpoint,
Ma femme a les ch'veux blond carotte,
Cell' d'Eugène est rouge au mêm' point.
J'vous jur' que c'est à s'y méprendre,
Et l'soir je m'suis dit tout à coup,
Lorsque d'une voix douce et tendre
Ell' m'appela son gros loulou :
Est-c' ma femme, etc.