U. B. C. Library
2075 Wesbrooke Mall
Van. B. C. V6T 1W5
Dec. 30/83

大漢公報
The Chinese Times
PRINTERS AND PUBLISHERS
PUBLISHED EVERY DAY EXCEPT SUNDAY AND HOLIDAYS BY THE CHINESE FREEMASONS IN CANADA PUBLISHERS LTD
THE OLDEST CHINESE DAILY NEWSPAPER IN CANADA, ESTABLISHED SINCE 1907
"Second class mail registration number 0009"
NO. 1 EAST PENDER STREET
VANCOUVER B.C. V6A 1S9
Phone: (604)685-8575
義忠義氣
除俠誠救困
奸國結
本報創刊於一九〇七年

天氣報告
今天天晴
最高溫度五度
最低溫度零下五度

香港女子亟欲移民 懷疑律師收費過高

結果鬧上法庭卑詩高院登記官保留判決

居留之香港女子謂，他與當時之移民部長羅拔士係屬朋友，可以請求羅拔士給予特別待遇。該人認爲律師說此等說話，係屬不當。

實習律師安得魯說，她的一名委託人珍尼·蔡（譯音）於今年五月間往見該移民律師時，被該律師收取過度費用。當時蔡氏有如很多其他急欲移民之人士一樣，其地位易受他人擺佈。

安德魯謂蔡氏當時與蔡氏及其友玉清江（譯音）所作之證供剛剛相反。

該移民律師在其結案陳詞中說，他祇將一份邀請參加加拿大律師公會移民問題會議之邀請書給她們看，而她們則斷章取義。

查蔡氏曾以學生身份，在加拿大負笈八年。她雖在香港有法定住所，但沒有親屬，是以不欲返回香港。

（雲訊）一名法庭登記官赫達，前日在聆訊一宗有關律師收費之案件是否合理時，保留判決。

據案情透露，在聆訊中有人指稱，一名移民律師曾向一名極端渴望在加拿大組織中人物外，並有一名華人擁有僞造鈔票之工具，被捕華人爲卅五歲的李寅（譯音），是一名印刷工人。

卑詩最高法院地方登記官之赫達，裁定該移民律師所擬收取之費用三百七十五元，是否合理。

雙方經於星期二完成其向赫達之陳詞，赫達現暫保留判決。

本案之中心點，集中於該移民律師是否曾告訴蔡氏有關他與羅拔士之關係，他是否曾鼓勵她設法以難民身份在加拿大居留，以及他是否曾建議假作聘請她在他的律師樓工作，以便她取得工作證。

該移民律師辯稱，他沒有說明他將與羅拔士作私人會晤。此說法

中加合資財務公司 本月十四在港開業

（香港六日專電）中國國際信託投資公司與加拿大皇家銀行合資經營的震華財務有限公司，定於本月十四日在港正式開業。正在中東諸國訪問的中國國際信託投資公司董事長榮毅仁將於十三日順道來港參加該財務公司的開幕典禮。

中國國際信託投資公司香港分公司副總經理莊壽倉在今天透露以上消息時說，中國國際信託投資公司，除了繼續開展原有的金融、生產、貿易和服務等項業務外，最近經國務院批准，今後還將拓展銀行業務，有關籌備工作正在內地加緊進行，預料明年將有新的進展。

安省破獲製僞美鈔案 疑犯中包括一名華人

（多倫多訊）安省警方與美國警方的合作下，破獲了一宗二百五十萬元的假鈔票，並搜出十二萬張廿元面額的美金鈔票，在已逮捕的疑犯中，包括一名華人。

警方是於月前首先在尼加拉瀑布市發現這種二十元的美鈔，後來在安省幾個城市亦發現這種假鈔流通，據說，這些假鈔原來是用作到墨西哥購買毒品之用。

警方已逮捕了九人，控以僞造貨幣罪名，這九人中除了有黑社會

中英聯合聲明 十九下午簽署

十九日下午薩策夫人和趙紫陽總理將正式簽署中英聯合聲明。然後，鄧小平、胡耀邦將分別會見薩策夫人。

十九日晚上，趙紫陽總理將在人民大會堂舉行歡迎宴。二十日上午薩策夫人將離京赴港。

據悉，隨同英國首相來華的，除了外交大臣賀維、前任駐華大使柯利達及外交部副次官魏德巍等外，港督尤德偕同政治顧問麥若彬亦會先期到京。

此間英國大使館官員透露，英國首相薩策夫人將於十八日晚抵達北京，並於翌日下午與中國總理趙紫陽正式簽署中英聯合聲明。

消息透露，薩策夫人訪華的日程暫定如下：

十八日傍晚乘專機，抵達北京。中國外長吳學謙赴機場接機。

十九日上午在人民大會堂東門外由趙紫陽總理爲她舉行歡迎儀式，之後與趙紫陽舉行會談。

十九日中午李先念主席將設午宴招待薩策夫人。

被騎劫科威特空中巴士 劫機者昨開始殺害人質

（伊朗德黑蘭電）劫持一架科威特空中巴士停留在德黑蘭機場之劫機者，昨日開始殺害人質。

據消息來源稱，第一名被殺害之人質爲科威特人。第二名被殺害者，據劫機者稱，爲美國外交官員。他們兩人被殺害，相距時間爲九十分鐘。

其後，又有一名外表看來係歐洲或北美之乘客，被槍擊六七次而死。據目擊者稱，當時劫機者站在飛機門口與地上機坪之談判人員談判，該搭客被兩劫機者執着作爲盾牌。其時該搭客掙扎脫逃走，乃被槍擊。

消息來源續稱，其後劫機者又在另一人之背後開槍，將之擊斃。

在上述兩次槍擊之間，劫機者重申他們要求科威特政府釋放其囚在獄中之伊斯蘭戰鬥份子之要求。該等伊斯蘭戰鬥份子係在科威特發生連串爆炸事件後，於一九八三年十二月被捕者。

消息來源說，劫機者再次聲言，將炸毀該A三〇〇型空中巴士。在殺害上述四人之前，機上仍有搭客八十一人及機員八人。其他部份人質及機員先已於較早前獲釋。

劫機者現已證實爲四名說阿拉伯語言之男子，他們自稱爲巴勒斯坦人。

印漏毒氣事件迄今爲止 死者逾二千傷十五萬人

（印度波布爾電）此間印度中部城市之工作人員，繼續將蒙受毒氣致死者之屍體，集體焚化。

印度官方將死者之人數，迄今爲止列爲一千二百六十七人。惟據非官方之估計，死者已超過二千人，傷者竟多達十五萬人。傷者之傷勢包括失明、眼部受刺激、惡心嘔吐、呼吸短促、以及其他影响不等。

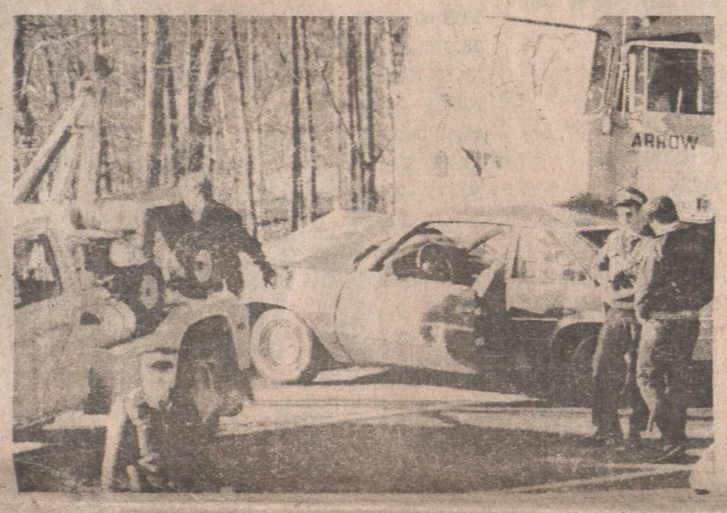

圖爲高骨林橫貫加拿大公路撞車現場，莉儀撞毀之汽車正被拖走。

台灣黑幫勢力頑强 漏網份子繼續活動

警方再捕獲批竹聯幫餘黨

（台北訊）台北市警中山分局四日凌晨逮捕了竹聯幫新的堂主，顯示不良幫派首惡落網後，已有人迅速接手，值得治安單位重視；除惡務盡，實不容怠忽。

中山警察分局四日凌晨據報有大批竹聯幫地堂分子，在中山北路二段一家餐廳內聚會後，一時頗感疑惑；因爲竹聯幫地堂堂主李宗奎及副堂主黃憲治，早在一清專案一開始不久即已被捕，何以會有大批竹聯幫地堂分子出現，及向餐廳勒索呢？

當警方人員攜帶衝鋒槍趕到現場時，發現十餘名竹聯幫分子正在餐廳喝酒，並有人逐一爲新入幫的「竹葉青」介紹幫內「大哥」及幫規，同時，大夥在新任堂主馮在朝率領下，高唱竹聯幫幫歌。

看到這種場面，警方人員大爲感慨，爲什麼抓走老的一批，新的一批馬上就出現了？

一名「竹葉青」向警方供認，他們在前任堂主李宗奎被捕後，幫內兄弟互相連絡，由馮在朝接任地堂堂主；爲了維持生存，大家仍以從前的生存方式——向餐廳及理髮廳勒索保護費維生。

當十一月十二日全國各地展開「一清專案」掃黑行動後，就有人顧慮到不良幫派將有「春風吹又生」的情形，沒想到在不到一個月的時間內，此話即已應驗。

台北海山煤礦爆炸後 現已發現卅三具屍體

（台北電）台北西南廿二英里海山煤礦一坑五日發生爆炸後，昨（六）日發現卅一具礦工屍體。該等礦工係在將他們載送入礦坑內之被壓破之軌道運送廂內喪生者。迄今爲止，已發現之屍體計共卅三具。

警方謂尚有六十一人被困於礦坑，被困位置約在地面之下一點六公里。警方續稱，由於礦坑內一氧化碳汽體積聚，該等礦工獲救生還之希望極爲渺茫。

據電台轉述未有透露身份之救援人員之談話稱，彼等與被困礦工之聯絡突告中斷。該等電台對此消息未能證實。

警方謂上述卅一具屍體係在距離礦坑入口五百一十八公尺處被發現，相信當時彼等在爆炸前剛接班進入坑內者。

高骨林公路車禍 一老婦撞車喪生

（雲訊）一名年七十一歲素里老婦莉儀，五日晨早在高骨林橫貫加拿大公路駕車時，越過中線撞向一輛半拖車之貨車。結果該老婦喪生，貨車司機則沒有受傷。

據目擊者稱，撞車發生後，她即被急送醫院救治，但於兩小時後宣告不治。

一件
永遠有價值的禮物！

在這個聖誕節期間，
要是想選購什麼禮物給親戚朋友，父母子女，兄弟姊妹。
不防試想一吓購買一塊金片或一枚加拿大楓葉金幣。
既名貴又大方，更有永遠的價值。
金片售價約由二十元起，
金幣約由五十六元起。
Guardian Trust Company
571 Howe Street, Vancouver, B.C.
V6C 2C2
PHONE: (604) 687-0011
請與趙先生(MR. CLARENCE CHAO)接洽

眞味齋臘味製造廠
JIMMY'S FINE FOOD LTD.
2020 Dundas St., Vancouver, B. C. V5L 1J4
電話：(604) 253-3944
(604) 254-6616
招牌老 產品好
美味白油腸
特製珍肝腸
眞正鴨肝腸
五花香臘肉
頂靚大臘鴨
甜味牛肉干
辣味牛肉干
本廠製造設備精良特聘名師品質優美馳名國際聯邦政府衛生官員駐廠監督寄往加美通行無阻各大商號均有代售目錄印備函索即奉歡迎代理

加拿大 溫哥華
元豐公司
YUEN FONG COMPANY LTD.
溫哥華片打東街242-4號・電話: 683-6858, 683-6859
242-244 E. Pender St., Vancouver, B. C.
列治文分店地址：甘比夾第五路・電話: 278-4200
11700 Cambie Rd., Richmond, B. C. Cambie Plaza Mall
新到
大批台灣柑
零售批發
無任歡迎
新到花旗參糖 歡迎選購

中國洪門民治黨
雲埠機構聯合通告

洪啓者：

雲埠洪門民治黨各機構定於本月九日（星期日）下午一時在本黨社禮堂舉行（例會）並有要事待商，務希全體黨，社員，依時出席參加，以便進行

此佈

中國洪門民治黨駐加總支部
雲支部 達權社 同啓
實業部 體育會

一九八四年十二月四日

華聲錄影公司 華埠總代理
有大批像機平價出售
Panasonic
錄影機特別介紹
1985 MODELS
新發明 [轉影器]
可直接放映香港線路錄影帶
原價$599 現售$299 (連安裝)
世界上現有多種錄影系統，影帶不能相互影用，例如香港影帶不能在美洲放影機上影出，同樣美洲影帶也不能在香港放影機上映出，但如裝有本公司之新「轉影器」便能直接放映世界上任何型式錄影帶，原帶放出，不需翻錄之麻煩，保證畫面清晰，顏色鮮艷。歡迎世界各國人士及代理商來信或電話聯絡。
PV-1227K
*五制遙控
*十四天錄影
*慢覓鏡
*十二台
PV-1231RK
*十四制遙控
*十四天二次錄影
*慢覓鏡
*可收105台
DC VIDEO AUDIO TV & APPLIANCES
A Division of Double C Enterprises Ltd.
337 GORE AVE
VANCOUVER B C
669-9059
648 E.HASTINGS ST.
VANCOUVER B C
251-1020

IM
帝國皮革專門店
華洋合作 本市第一家
由擅長歐洲款式、香港設計名師 EDMOND KUNG, KEN CHOW
與具有五十年經驗之法國技師 MARCEL ROUSSIN 主理定製服務
款式新穎 氣派高雅
自置工場 直接出售
專銷歐美名牌 SAGA EMBA MAJESTIC 皮草成衣
IMPERIAL BRAIL FURS
377 WATER ST. GASTOWN 即市中心 SEARS店後
681-4619
附設修改服務

●看完本報●敬請訂閱● 685-8575 零售每份三毫，每月八圓