TAI HON KONG BO LTD.

THE CHINESE TIMES

PUBLISHED DAILY EXCEPT SUNDAY, AT

443-445 CARRALL STREET VANCOUVER, B. C.

Volume 22, No. 90
Twelve Six-column Pages
$9.75 Per Year

ENTERED AT THE POST OFFICE AT VANCOUVER B. C. AS SECOND CLASS MATTER

Phone Seymour 7092 (TUESDAY,) MARCH 13 1923 P. O. Box 200

本報價目表

本報價目本埠派到每月收銀七毫五若派不到貼郵票寄上每月收銀壹元英屬各埠及美國每年收英金九元七毫五半半五元三個月二元七五一月一元中國及外國每年收英金十五元除禮拜日外皆按日呈閱無論取閱久暫報資均先惠望圖定閱恕不奉呈

本報司理部啓

中華民國拾二年三月十三號

大漢公報

夏歷歲次癸亥年正月廿七日

廿卷（星期二）第九號

本社論說

北京教潮之感言

（利軍）

月前北京教部撤彭允彝因提出再議羅案致為學界所反對北大校長引身而退。北京學生請願國會均表示以逐彭為目的。無何政府左袒國會朋比軒然大波。不可收拾近頃北京八校宣言與教育部脫離關係北學生壹再宣言。挽留蔡校長可知風潮之澎湃斷非一時可能止息者也惟是國家教育神聖非萬流宗仰道德為尚之人不可以長教育明矣。北京政府既無知人之明竟以屠狗之夫濫竽教長。而教長復出其屠狗之手段。迎合國會之野鶏政客之心理提出再議羅案以博野鶏政客之歡心為交換閣席通過之條件若而人者行為卑鄙廉恥道喪尚復知有人格乎。何怪蔡校長之不忍同流合汚自玷人格飄然高舉乎又何怪學生一致糾彈不公認此無人格之教部長為學界羞乎在彭苟不繼續當即掛冠以去徹避賢路乃彭計不出此盤踞教長席。雖假惺惺而呈辭職書政府猶為之慰留。政府對於彭之飯碗問題可謂為之保持不替。而對於全國學界之請願反為之置不理會果若此、既政府負庇護屬員之咎復長摧殘教育之罪惡者。衆院議長奧景濂膽敢唆使警兵毆打請願之學生教部長彭允彝竟靦顏出席關議干涉羅案恬不知恥皆政府有以助成之也噫、人慾橫流公道盡晦大好京華。幾盡為藏垢納汚之所矣夫以羅案之是非當經檢廳偵查絕無確據始為不起訴之處分宣告無罪以釋羅。是此案業已大白於天下不意彭以行政長官。橫加干涉軼出法軌。聲請再議彭果有仇於羅乎何其不滿意如此。抑彭別有懷心乎借再議羅案。以固其位置。以供人傀儡。此稍明政局者無難知之。毋待記者之贅言也惟學界格最要萬潔萬不能為人利用自貶其身分自昧其良心以致違法亂行。貽天下後世士林之汚點也今彭之人格不足以師表人群。為學子矜式。固不待言且用此穢瑣齷齪之手段以投政客之所好。同惡濟奸士林中斷難容此敗類也宜夫、北京學界起而攻擊之為之作當頭棒喝誠快心事也記者深願我學界堅持到底不為威屈不為利誘務達去彭之目的而後已使彼輩知所覺悟不敢再為蹂躪教育之舉俾教育前途大放光明此真如天之福亦可以與前之五四運動之光榮後先輝映北京學界諸君勉之全國人民當為後盾者也

▲懸壺問世

啟者本醫生在雲埠懸壺已歷數載凡有內外各症經本醫生診治者無不立奏奇效乎花柳疳疔白濁癰疽瘰癧等症尤為本醫生之能手自懸壺問世以來苟非自信不誣斷不敢妄為大言以惑人也

現寓雲埠片打街東華旅客棧九號房

LOH BO TIN
Co Wah Ying Rooms
103 Pender St. E. Vancouver B.C.

儒醫羅葆天啓

北京酒樓

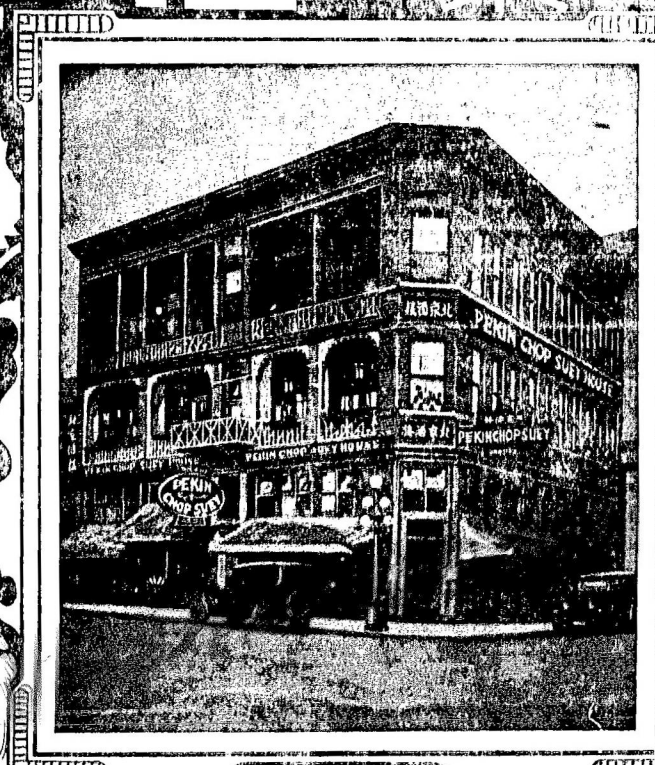

門牌第五號 片打街西

英屬加拿大雲高華埠

電話詩屯七六三四

PEKIN CHOP SUEY

5 PENDER ST. W. VANCOUVER B. C.

BANK OF MONTREAL

38 Pender St. E. Vancouver B.C.

滿地可銀行

兼人事務所

廣東台山都斛街

永成銀號

WING SING
TOO FOOK, TOY SHAN,
CANTON, CHINA

▲新張廣告

啓者。號厚集資本經營銀業亦為利便各埠僑胞起見今已於舊歷十二月初十日開張幸第新張伊始欲廣招徠如蒙各親友由外洋寄回赤紙者定必按照時價補回紙水並着親信人送到府上諸君光顧無任歡迎如蒙賜顧請照上列西字住址寄來無悞

司事人李基億 基仰披露

委路慎雙靴舖

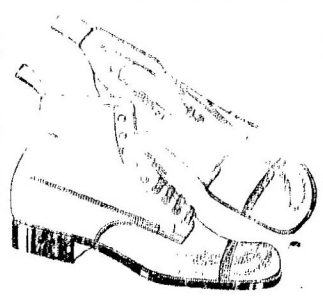

過冬過年可貴
之送禮名靴與
無跟鞋各色俱
備男鞋由一元
二毛五至六元
女鞋由九毛五
至三元五毛小
孩鞋由九毛五
至二元

WILSONS SHOE STORE
157 159 Hastings Street West
Near Cambie Street,

詩巫亞輪船公司

坎拿大皇后

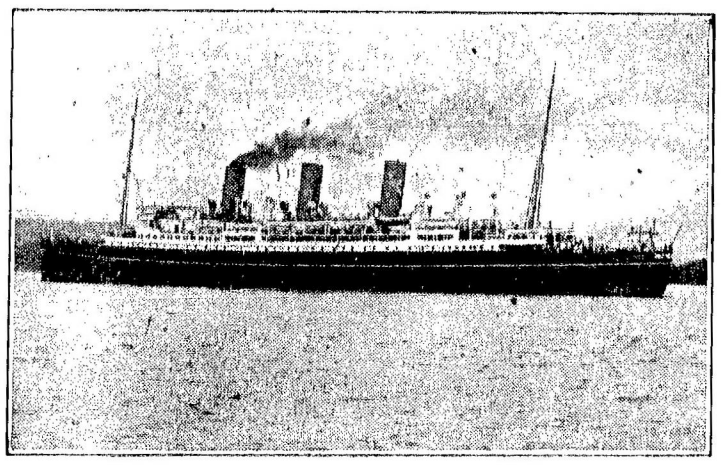

澳大利皇后

拾七日到香港

▲特別通告

為副輪友之雅。本公司特將兩號新船。坎拿大皇后。與澳大利皇后。航程更改。由此開往日本上海而直至香港。不復往小呂宋矣。所有各皇后船到上海時。本公司特備有小輪。以便華友登岸遊覽地方之用。謹此奉告。請為傳佈。

備胞旋唐注意

出發行日期

坎拿大皇后 三月八日

俄國皇后 三月二十二日

亞洲皇后 四月十九號

坎拿大皇后 五月三號

亞洲各埠總司理司徒旋佈

司徒旋通信住址
SETO MORE
Asiatic Passenger Agent.
Canadian Pacific Rly.
VANCOUVER, B. C.

客務總司理火士打
J. J. FORSTER
General Agent
Ocean Traffic
VANCOUVER, B. C.