Phone 22818 — **Peerless Laundry** — Phone 22818

"אומפאַרגלייכבאַר אין פעאיקייט און אויפזיכט"

אין פעלעס טעאַטער

"דער ים נאַט", איינע פון די שפּאַנענסטע בילדער, ווערט געוויזן היינט אין פעלעס טעאַטער, מיט ריטשאַרד אַרלין אין דער הויפּט ראָל. צוזאַמען מיט אַן ערשטקלאַסיקן קעסט. "דער ים נאַט" איז אַ דורכאויס ריידנדיק בילד און עס איז באַוואונדערט געוואָרן פון אַלע מוואוי ליב־האָבער. ס'ווערט אויך געוויזן אַ ריידנדיקע קאָמעדיע, פּיטשורעסק, אַ. אַ. וו. הערט און זעט עס אין פעלעס טעאַטער.

די ערשטע דריי טעג פון קומענדיקער וואָך וועט געוויזן ווערן דאָס זייער שפּאַנענדע בילד "די דאָן פּאַטראָל", מיט ריטשאַרד באַרטעלמעס און דאָוגלעס פעיר־בענקס, דזשוניאָר, אין די הויפּט ראָלן, צוזאַמען מיט אַ גלענצנדן קעסט. עס וועט אויך געוויזן ווערן אַ דורכאויס ריידנדיקע קאָמעדיע, נייעס און פּיטשורעסק.

—(::)—

אין וואָקער טעאַטער

האָט איר שוין געזען די אויספירונג פון "טייגער ראָז" אין וואָקער טעאַטער? "טייגער ראָז" איז אַ דראַמע פון קאַנאַדער נאַרט־וועסק, גלענצנד געשפּילט פון דעם גאַנצן וואָקער אַנסאַמבל. איר קאָנט עס נאָך זעען היינט און מאָרגן. אין וועס עס באַוואונדערן, עס וועט אייך איבערראַשן, זעט עס היינט און מאָרגן.

קומענדיקע וואָך וועט געשפּילט ווערן "מיסס'ס פריוויט אפעיר", אַ שפּרודלדיקע מאָדערנע קאָמעדיע וואָס איז געשפּילט געוואָרן מיט גרויס דערפאָלג אין די גרעסטע טעאַטערס.

די וואָקער רעפּערטואַר קאָמפּאַני וועלכע האָט זיך איינגעצייכנט אין יעדער אויפירונג ביז היינט, וועט אויך די דאָזיקע קאָמעדיע אויספירן קינסטלעריש אַזוי ווי זיי קאָנען. דער נאַנצער אַנסאַמבל וועט זיך באַטייליקן אין דער זייער אינטערעסאַנטער, אַמוזיראַנטער קאָמעדיע.

—(::)—

אַ סאָוועטיש בילד אין אוקראַינער לייבאָר טעמפּל

מאָנטאָג און דינסטאָג, דעם 2טן און 3טן פעברואַר וועט אין אוקראַינער טעמפּל, פּריטשאַרד און מעקגרעגאָר, געוויזן ווערן צום ערשטן מאָל אין וויניפּעג, איינע פון די סאַמע אינטערעסאַנטסטע סאָוועטישע בילדער.

"קראַסין" איז דער נאָמען פון דעם בילד, ווער נעדיינקט עס ניט ווי אַזוי די העלדישע סאָוועטישע מאַטראָסן פון די אייזבערעכער שיפן "מאַלינין" און "קראַסין" האָבן זיך אַרויסגעלאָזט אין'ם יאָר עטלעכע מאָל צו צו רעטן די צעבראָכענע עקספּעדיציע פון דעם אַרקטישן נאָרדפּאָל? עס איז אַלעמען באַוואוסט, אַז די מאַטראָסן פון דער שיף "קראַסין" האָבן געדעטעט די גרופּעס פון דעם אומגליקלאָכן דזשאַזשאַבל "איטאַליע", וועלכע זיינען פאַרבליבן לעבן אויפן אייז.

אַלע שווידערלאָכע איינצעלהייטן פון "קראַסין'ס" און "מאַלינין" רייזן אין דעם אַרקטיק אייז, און די העלדנטאָטן פון די לופט־פליער שוקנאָווסקי, אין באַבושקין ווערן געוויזן אין דער פילם "קראַסין".

דאָס בילד וועט געוויזן ווערן קומענדיקן מאָנטאָג און דינסטאָג אין אוקראַינער לייבאָר טעמפּל צו צוויי מאָל יעדן אונט, אַנפאַנגענדיק זיבן אויזיגער נ. מ. דאָס איז איינע פון די אינטערעסאַנטסטע סאָוועטישע בילדער וואָס וועט באַוואונדערט ווערן פון די צושויער.

NEW **PALACE THEATRE**

סעלקירק און פאָוערס

היינט און מאָרגן ווערט געוויזן די גרעסטע סריל געשיכטע פון אַלע צייטן מיט האַנדרוגן, אויסבריין און ראַסאַנאָ.

ריטשאַרד אַרלין אין

"דער ים נאַט"

אויך קאָמעדיע, סעריאַל און קאַרטונס

באַטערקונג: גרויסע איבערראַשונג פאַר די קינדער פאַרגן. שבת בייטאָג.

קומענדיקע וואָך, מאָנטאָג, דינסטאָג און מיטוואָך

ריטשאַרד באַרטעלמעס און

"די דאָן פּאַטראָל"

מיט דאָנאַלד מעקרייניקס דזשוניאָר

אויך קאָמעדיע נייעס און פּיטשורעסק

פּרייזן: דערוואַקסענע 25c

צו יעדער צייט

קינדער, 10 און 15 סענט

טעלעפאָן 28683

WALKER

CANADA'S FINEST THEATRE

היינטיקע זוּאָך—טייגער ראָז

מיטוו. מאַט. קומענדיקע וואָך מאַט. שבת מאַט.

"נענסיס פריוויט אפעיר"

א שפּרודלדיקע מאָדערנע קאָמעדיע

שטענדיק די דאָזיקע פּרייזן

אונטן __ 75c., 50c., 25c. | פלוס מאַטינעס ____ 50c., 25c. | טעקס

אונטן, 8.30 — מאַטינע, 2.30

וואָקער קאָנצערט אָרקעסטער

ניין מוזיקאַנטן — בעסטע אין שטאָט

מיר פאָטאָגראַפירן

אַלצדינג און איבעראַל

חתונה און פאַמיליע גרופּעס

זעט די שיינסטע אַרבעט אין אונזער נאַרט ענד סטודיאָ

SHAPIRA'S

228 SELKIRK AVE.

Cor. Main St. PHONE 53 641

לעזט און פאַרשפּרייט "דאָס אידישע וואָרט"

פאַר אייך און אייער גאַנצער פאַמיליע איז דער בעסטער פאַרגעניגן אַ ראַדיאָ

דער וואונדער פון דער צייט

פילקאָ בייבי גרענד ראַדיאָ

$99.90

קאָמפּליט צוגעשטעלט צו אייך אהיים

ניט אייך די מעגלאַכקייט צו הערן די שענסטע קאָנצערטן. איר קאָנט הערן די שיקאַגאָ סימפאָניע אָפּערע אָרקעסטראַ, די ניו יאָרקער סימפאָניע געשפּילט אין קאַרנעגי האַל און דיריגירט פון וואַלטער דעמראַש אַדער פון טאָסקאַנינין.

די שענסטע אידישע קאָנצערטן און די גרעסטע אידישע חזנים וואָס זיינען יעצט אין ניו יאָרק, ביי זיך אין שטוב דורך

די פילקאָ בייבי גרענד

פאַר אַזאַ שפּאַט ביליקן פּרייז.

מיר גיבן אייך די בעסטע קאָנדיציעס אויף אויסצאָלן און מיר וועלן אייך געבן אַ גוטן פּרייז פאַר אייער אַלטן גראַמאָפאָן.

אַלץ וואָס איר דאַרפט טאָן איז טעלעפאָנירט מיר

56 213

און מיר וועלן מיט צופרידנהייט דעמאָנסטרירן פאַר אייך אין אייער איינענער היים צו יעדער צייט, לויט אייער פאַרלאַנג. אַדער מיר קאָנען אייך איינגעבן אין סטאָר.

SHANAS DRUG STORE

א. א. שיינעס, אייגנטימער

842 Main Street, cor. Dufferin

די פאַמיליע אין דער היים

מר. און מרס. הענרי ספּעקטאָר, 822 אַבערדין עוועניו, אַנאָנסירן די פאַרלאָבונג פון זייער טאָכטער לילין צו מר. מאַרים דאַבבס, זון פון מר. און מרס. א. דאַבבס, 140 אַלפּערד עוועניו. די פאַרלאָבונג אין פאַרגעקומען שבת אָוונט דעם 24טן יאַנואַר. אַ רייכער "מאַפּער" איז פאַרווירט געוואָרן.

פאָלגנדע זיינען אַנוועזנד געווען: מר. און מרס. א. דאַבבס, מר. ב. מאַווישאָוויטש, מר. און מרס. ב. הערשבערג, מר. און מרס. סי. דאַבבס, מר. און מרס. מ. ספּעקטאָר, מר. און מרס. ג. ראַזפילד, מר. און מרס. וו. קלעס. מרס. א. דאַלגין, מר. און מרס. ה. ספּעקטאָר; די פריילינס פרידאַ ספּעקטאָר, ראָז ספּעקטאָר, מאַלי און ראָזי ראַזפילד, לילין דאַבבס. די הערן: לעאָן דאַבבס, באַב דאַבבס, אַסקאַר ראַזפילד, סעם קאַנאַווסקי, מאַרים דאַבבס, מעקס און וואַלטער ספּעקטאָר.

דער אָוונט איז פאַרבראַכט געוואָרן אין טענץ און פאַרשיידענע גייעמס. שפּעט אין דער נאַכט זיינען סערווירט געוואָרן רעפרעשמענטס.

* * *

זונטאָג, 25טן יאַנואַר, נאָכמittאָג, איז פאַרגעקומען אַ "ברית" ביי ניי נעבאַרענעם זון פון מר. און מרס. מאַזער אין זייער היים 114 ענדרוס סט.

אַ גרויסער עולם איז אַנוועזנד געווען. אויך דער ווירדיקער רב רבי זילבערשטיין, דער פאַרזיצער מר. יוסף נערשפּעלד האָט צו ערשט געגעבן דאָס וואָרט רבי זילבערשטיין און ער האָט געראַטלט דאָס לוגנענע רעדע אין וועלכער ער האָט באַטאָנט די וויכטיקייט פון דער גרויסער מצוה פון מכניס זיין אַ זון בבריתו של אברהם אבינו. עס האָבן אויך גערעדט: מר. ראָזנבוים, מר. פינקעל, מר. זלאָטניק, מר. חזן קעסטנער, מר. דאַיזן, מר. ה. מאַזער, מר. מ. מאַזער און מר. קאַפּלאַן. נאָכדעם האָט דער בעל שמחה מר. ל. מאַזער אין זייער אַ שיינער רעדע באַדאַנקט די געסט פאַר זייער קומען אַנטייל צו נעמען אין זיין שמחה.

די פאָלגנדע זיינען אַנוועזנד געווען: מר. און מרס. ש. סטאָל, מר. און מרס. נערשפּעלד, מר. און מרס. זלאָטניקאָוו, מר. און מרס. פינקעל, מר. און מרס. מיטעל'מאַן, מר. און מרס. וויזינטאַל, מר. און מרס. וואַליצער, מר. און מרס. ב. קאַפּלאַן, מר. און מרס. מ. פינק, מר. און מרס. קורצער, מר און מרס. מאַרקאָוויטש, מר. און מרס. ר. מאַזער, מר. און מרס. מ. מאַזער, מר. מ. דאַיזן, מר. ראָזנבוים, חזן עטסטנער, מר. און מרס. האַלפּערן, מר. און מרס. אַלבין, מר. אַוועראַבאַך, מרס. סינאַל, מרס. סילוועראַמאַן, מר. מינדעס, מר. דיריינעלד, מר. פעלצנער, מיס זלאָטניקאָוו, מיס קאַהען, מר. יאַרמאַן, מרס. קרעיזער, מר. און מרס. גאָלדבערג און מרס. שיפּער.

* * *

אַ סורפּרייז פאַרטי איז דורכגעפירט געוואָרן פאַר מרס. שוסטער אין איר היים, 520 רעדוואוד עוועניו. מרס. פעלדמאַן איז געווען פאַרזיצערן פון דעם אָוונט. מען האָט זייער שיין פאַרבראַכט ביי אַ שיין געדעקטן טיש. און מיט האַרציקע וואונשן האָט מען באַגריסט מרס. שוסטער נער מתנה. אַנוועזנד זיינען געווען: — מר. און מרס. שוסטער און זייער זון אַון שנור; מרס. פעלדמאַן, מרס. בוטמן, מרס. זימבערג, מרס. סיטנער, מרס. סמאָלי, מרס. קעמעלע, מרס. מאַיער, מרס. סטיין, מרס. וועקסלער, מרס. פאָליק, מרס. ליס־מאַן, מרס. אַקעל, מרס. גאַרפינקל, מרס. פרידמאַן, מרס. סלוצקי, מרס. דייזן, מרס. ווייזדמאַן, מרס. יאַפע, מרס. לעכטער, מרס. אַלטמאַן, מרס. טרעגובאָוו און מיס בומען.

* * *

דינסטאָג, דעם 27טן יאַנואַר, האָט די יונגע פרויען סיסטערהוד אָפּנעהאַלטן אַ "ברידזש" אין י. מ. ה. א. זאַל.

מרס. באַסאָווסקי, מרס. מעלאָן און מרס. סטרייכער האָבן געוואונען די פּרייז. מרס. דזשאַקעי האָט געוואונען אַ באַקס שאַפאַלאַר וואָס איז געראַפלט געוואָרן.

* * *

מיס קלאַרא טשעטשיק האָט גענעבן אַ טיי פּאַרטי לכבוד איר שוועסטער, סיידי, וועלכע איז אַ כלה געוואָרן פאַר מר. דייוו שולץ. די פּאַרטי איז פאַרגעקומען אין 500 אַלפּערד עוועניו, זונטאָג, יאַנו. דעם 25טן, די כלה האָט געקראָגן אַ שיינעם פּרעזענט. דער עולם האָט פאַרבראַכט ביי שפּעט אין דער נאַכט. פאָלגנדע זיינען אַנוועזנד געווען: מר. און מרס. מ. טשעטשיק, מר. און מרס. אַ. טשעטשיק, מר. און מרס. ל. מ. טשעטשיק, מר. און מרס. פ. קאַהען, מר. און מרס. פ. קאַהען, מר. און מרס. ל. לוריוויץ, מר. און מרס. דזש. קינבערג, מר. און מרס.

אַ היים!

ווען איר זייט אויטק

פון דער היים

אין

לעווינס כשר רעסטאָראַן

47—49 מאַרטאַ סט.

בלויז די סאַמע פרישע און בעסטע פּראָדוקטן ווערן געוצט אין אונזערע מאַלצייטן און טשרייניג כשר בחכשר הרבנים.

ליכטיקע ריינע צימערן פאַר געסט מיט דער בעסטער באַדינונג

פאַר חתונות, פּאַרטיעס, באַנקעטן, אַן. אַ. וו. האָבן מיר די פיינסטע אַקאָמאָדיישאָן מיט אַ טאַנץ פלאַר פאַר 100 פּאַרטאַר.

מיר שטעלן צו מאַלצייטן פאַר אַלע אונטערנעמונגען אויך אויסער אונזער איינענעם פלאַץ.

LEVIN'S

Commercial Kosher Restaurant

47-49 MARTHA ST. PH. 25 219

לערערן "דאָר", נערוועז, געווינט ענערגיע — 14 פונט אין 3 וואָכן

סט. אורעל, פּ. ק. — "בין געווען נערוועז, ערשעפּט, אַזוי דאָר, אַז איך האָב זיך געשעמט", שרייבט מיס אַלפּאַנזין פאַרטיער, לערערן. "איך האָב פּרובירט אייראַנייזד איסט, געוואונען 14 פונט אין 3 וואָכן. איצט געזונט, פריילאַך".

לערער, אַרזוואַקאַטן, דאָקטוירים, נוירסעס, מיטערס, אַלע שרייבן ווי זיי האָבן געוואונען פון 5 ביז 15 פונט אין 3 וואָכן מיט אייע אייראַנייזד איסט. פלעקן פון הויט, פאַרשווינדן, נערוועזיטעט, פאַרשטאָפּונג, אומפאַרדייאונג, פאַרשווינדן איבער נאַכט. נייע ענערגיע ערשטן טאָג.

אייראַנייזד איסט איז צוויי גרויסע טאָניקס אין איינעם—וואַר־בייענדע ברויער'ס איסט (הייוון) און קרעפטיקנדע בלוט־מעדיציניש הייוון. פיל מאָל שטאַרקער ווי ניט צייט.

זייט ניט "דאָר", שוואַך, נערוועז אין נעפאַר פאַר ערנסטע קראַנקהייטן. נעמט די דאָזיקע אַנגענעמע טאַבלעטס. קיין הייוונדיקער טעם, קיין נאַז. אויב ניט צופרידן מיט די שנעלע רעזולטאַטן, וועט איר קריגן אייער געלט צוריק פון מאַנופעקטשורער. קריגט היינט אייראַנייזד איסט פון אייער דראַגיסט. פילט גוט מאָרגן נאָך וואָס שנעל.

מרס. פיינגאָלד און זון פאַרלאָזן ווינניפּעג, זיי פאָרן אַוועק קיין פאַקס וועלי, און זיי ווינשן אַלע זייערע אידישע פריינט און באַקאַנטע אין ווינניפּעג, אַ האַרציקן זיי געזונט.

לעבעדיקע קונסט נאַכט קומענדע וואָך

"צו ביסלאַך פון דאָס בעסטע" וועט אַרויסגעבראַכט ווערן אויף דער נייער אונטערנעמונג, די "לעבעדיקע קונסט נאַכט" פריטאָג, פעב. 6טן. אין פּרעזשל. אַנגעזעענע טאַלאַנטן פון שטאָט פאַרוויסן כערן, אַז יעדע מינוט פון פאַרגאַרט וועט זיין לעבעדיק, אינטערעסאַנט און אַמוזיראַנט. אידישע לידער סצענירט אין גרים, אַנגעפירט פון קאַהען, אַ קורצע שלום עליכם פאַרלעזונג פון ה. שטיינבערג, אַ פידל סאָלאָ פון בערגערס, אַ וואונדערבאַרע דעקלאַמאַציע פון זוקין, אַ פאַלקס ליד פון איוואַ שאַו. און "די לעצטע מינוט פון דעם זייגער" פון שלום עליכם," דראַמאַטיזירט פון משה נאַדיר, רעזשיסירט פון מ. גוסין און געשפּילט פון אַטרקטיוע בינע קינסטלער. דאָס אַלעס וועט זיכער צוזאַמענשטעלן איינע פון די אַנגענעמסטע פאַרגאַרטען פאַר אַ קונסט־נאַכט. אום צו דערמעגלאַכן אַלעמען גענינען פון דעם אָוונט, וועלן בילעטן פאַרקויפט ווערן צו מינימאַלסטע פּרייזן. אַ טייל פון דעם איינקומען וועט באַנוצט ווערן צו פאַרגרעסערן די קינדער־ביבליאָטעק פון פּרץ שול.

לאָמיר זיין פריילאַך!

נעמט אייערע פרייע קופּאָנען יעדע וואָך אין ציון אַפּיס. דאָס באַרעכטיקט אייך צו רעדוצירטע רייסן אין נעווי־סע טעאַטערס און צו קאָנצערטן. פאָלגט נאָך דעם פלאַץ יעדע וואָך פאַר ענדערונגען פון דער פאַרגאַרט. אַ וועד־כענטלאַכער ליסט פון פאַרוויילונגען וועט זיך געפינען אין ציון אַפּיס.

165 סעלקירק עוועניו

ארבעטער און סטודענטן אַמיזמענט ביורא

וויקטאָריאַ וויליאַמס, מענעדזשער

קומענדיקע וואָך

וואָקער טעאַטער

"נענסיס פריוויט אפעיר"

א שפּרודלדיקע מאָדערנע קאָמעדיע

75 סענט אָרקעסטראַ סיטס פאַר 50 ס.

"קראַסין"

איינע פון די שענסטע סאָוועטישע מאַוואי בילדער

וועט געוויזן ווערן

צום ערשטן מאָל אין ווינניפּעג!

מאָנטאָג און דינסטאָג, פעב. 2-טן און 3-טן

אין אוקראַינער לייבאָר טעמפּל

קאַרנער פּריטשאַרד און מעקגרעגאָר

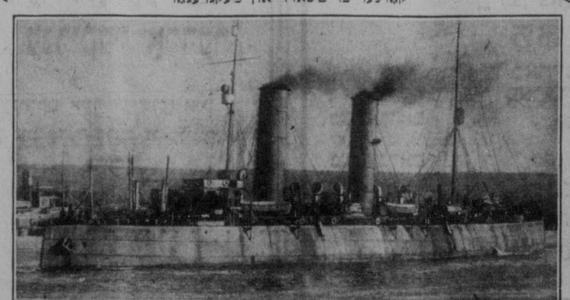

די גאַנצע וועלט האָט נאָכגעפאָלגט מיט גרויס אינטערעס ווי אַזוי די העלדישע סאָוועטישע מאַטראָסן פון די אייזבערעכער "מאַלינין" און "קראַסין", האָבן זיך אַרויסגעלאָזט אין'ם אַרקטיק צו רעטן די צעבראָכענע עקספּעדיציע פון דעם איטאַליענישן גענעראַל נאָביל. דאָס זיינען די מאַטראָסן פון דער "קראַסין" וועלכע האָבן געדעטעט די גרופּעס פון דער אומגליקלאָכער דיריזשאַבל "איטאַליע", וועלכע זיינען פאַרבליבן לעבן אויפן אייז.

אין דער פילם "קראַסין" ווערן געוויזן אַלע שווידערלאָכע איינצעלהייטן פון דער רייזע פון דער "קראַסין" און "מאַלינין" אין דעם אַרקטיק אייז, די לופט העלדנטאָטן פון די באַרימטע לופט פליער שוקנאָווסקי און באַבושקין און אַנדערע העלדישע פאַרזוכן.

יעדער אַרבעטער, מאַן און פרוי, זאָלן זען דאָס דאָזיקע בילד מאָנטאָג אין דינסטאָג, פעברואַר 2טן און 3טן. דאָס בילד וועט געוויזן ווערן צוויי מאָל יעדן אָוונט, אָנפאַנענדיק 7 אַזייגער נאָכמittאָג.

איינטריט — אַלע פּלעצער, מיין פלאַר ---------- 35 סענט

באַלקאָני ---------- 25 סענט

קינדער ---------- 10 סענט

איר קאָנט ניט קויפן אַזאַ קוואַליטעט פאַר ווייניקער

גלעזער לייבל סאַלאַדאַ 60 סענט אַ פונט

ברוינער לייבל סאַלאַדאַ 70 סענט אַ פונט

"פריש פון די גערטנער"

זעט די דאָזיקע ראַדיאָס אין אונזער נאַרט ווינניפּעגער סטאָר, 1000 מיין סט.

מיר באַטאָן אַן

$60.00 קרעדיט

פאַר אייער אַלטער ראַדיאָ אַדער פאַנאַגראַף, ניט אַכטנדיק די עלטער אַדער דעם צושטאַנד, אין אויסבייט אויף דער

האָוס רעקאָרדינג וויקטאָר ראַדיאָ מיט עלעקטראַלאַ

וויקטאָר'ס נייסטע ראַדיאָ סענסאַציע איינשליסנדיק דעם נייעס ספּאָרט צו מאַכן רעקאָרדס אין דער היים.

אויסבייט קרעדיטן אויף אַנדערע מאָדעלן

	פּרייז	קרעדיט
וויקטאָר אר. 15	$185.00	$26.00
וויקטאָר לאַוואַי	$247.50	$40.00
וויקטאָר הייבאַי	$285.00	$50.00

לייכטע טערמינען אויפן באַלאַנס

קויפט פון עטאַבלירטע און ראַיעלע ספּעציאַליסטן

WINNIPEG PIANO CO LTD 333 PORTAGE AVE.

Ft. Rouge — 699 Osborne St. — Transcona — Campbell Blk. — St. James — 1851 Portage Ave.

and at Portage la Prairie, Brandon, Dauphin, Yorkton, Port Arthur

עס מאַכט אַן אונטערשייד וואו איר קויפט—און וועמען איר פאַרטרעט

אידישער פאַלקסטיפּן באַל

דער ניקאָלאַיעווער הילפס פאַראיין פירט דורך אַ גראַנדיעזן אידישן

פאָלקסטיפּן באַל

שבת דעם 21טן פעברואַר, אין גרויסן תלמוד תורה זאַל

עס וועלן אַרויסגענעבן ווערן גאַר גרויסע פּרייזן ווי, לְמשל, אַ ראַדיאָ אַזיל, אַ וואַרעם פון הונדערט דאָלאַר, אַ לאַכּמאַ אינ'ם ווערט פון 35 דאָלאַר, און אַ מאַר אַנדערע גאַר ווערטפולע פּרייזן.

עס וועט דורכגעפירט ווערן צו דער בעלעגנהייט אַ טאַנץ מיט גוטער מוזיק

דער גראַנאַנק פון'ם פאָלקסטיפּן באַל איז, אַז די מאַסקעס (יחידים צי גרופּעס) דאַרפן פאָרשטעלן מיט זיך טיפּן, פאַסיאָנען, עפּיזאָדן, כאַראַקטערן שטימונגען פון'ם אידישן פאָלקסלעבן אויף דער זייט ים און אויף יענער זייט ים.

די פּרייזן קאָן מען זעען אין פענסטער פון שיינעס דראַג סטאָר. די דאָזיקע וועט אינסטאַלירט ווערן מיט אַ גראַמאָפאָן פון מר. שיינעס.

פון שיינעס דראַג סטאָר.

צו דער אָרגאַניזירונג פון מערב קאַנאַדער ליגעס פאַר דעם אַרבעטנדיקן אַרץ ישראל

(שלום פון זייט 7)

וועלן מיר מיט דער צייט אויפהערן פון פיינגעווען פון וועלכע פיל פון אונז זיי נען פּסיכאָלאָגיש מיד. מיר וועלן בייטראָגן אונזער חלק מיט שמחה, מ'וועט ניט דאַרפן יענן יענרן אונז וועגן.

קאַנאַדער אידן, אַזוי ווי מיט אייניקע יאָר צורק זייט איר אויפגעפאַרערט נאָר וואָרן פון חבר מ. אוסישקין צו דערפיל אַ היסטאָרישן חוב, אויסצולייען ווידעס עסטן אַרבעטן אין דער נאַציאָנאַל פאָנד אַז איר האָט עס מיט שמחה געטאָן. אַזוי ווערט איר אויפגעפאַרערט אין יעצטיקן קריטישן מאָמענט צו שטיין מיט'ן פּנים צו אונזערע חלוצים. די אויפבוי אַרבעט אין א"י גייט אַן אונ וועט זיך אויף קיין איין מינוט ניט אָפּשטעלן!

טיף איבערצייגט אין דער גערעכטיקייט פון אונזער אידעאַל, באַגייסטערט פון דעם גלויבן אין עגדזיסטיקן זיג פון אונזערע שטרעבונגען, וועלן די אידישע מאַסן אין אַמעריקע און קאַנאַדע ווייטער פאַרזעען די אויפבוי אַרבעט אין א"י אונ־טער אַלע באַרינגונגען. שליסט זיך אַן און ווערט'ן מיטגליד אין די ליגעס פאַר דאָס אַרבעטנדיקע אַרץ־ישראל.

—(::)—

ווער פּיפּילס אין אַ טאַנץ ריסיטאַל

מיס עלים ווער, גוט באַקאַנטע טאַנץ לערערן אין ווינניפּעג פירט דורך אַ טאַנץ ריסיטאַל פון אירע פּיפּילס. אין פלעיהאַוז טעאַטער היינט, דעם 30טן יאַנואַר, 8.15 אין אָוונט.

עס וועט פאַרקומען אַ באַלעט אין דער פאָרמע פון אַן אינטערפּרעטאַציע פון סקאָט'ס "ליידי אָף די לעק".

אין דער פּראָגראַם גייען אַריין די נייעסטע טעטנץ, איינשליסנדיק אַקראָבאַטישע.

ליגעס פון דער אַרבעטנדיקער אידישער בעפעלקערונג

(שלום פון זייט 7)

ראַלאַר. יעדעס יאָר איז די סומע געשטיגן ביז די ציפערן האָבן דערגרייכט לעצטן יאָר צו $175,000. אין וואָס מיר גוויסן זיך דאָס יאָר, הויז די געלדער וואָס מוזן געזאַמלט ווערן ניט געקוקט אויפ'ן עקאָנאָמישן קריזיס אין אַמעריקע און קאַנאַדע אום די אַרבעט אין אַרץ־ישראל זאָל ניט אָפּגעשטעלט ווערן, — איז, אַז מיר זאָלן אַרגאַניזירן אין יעדער שטאָט און שטעטל "ליגעס פאַר'ן אַרבעטנדיקן אַרץ־ישראל". יעדער אידישער מאַן און פרוי וואָס סימ־פּאַטיזירן מיט די פאַרשיידענע טעמיקייטן וואָס די אידישע אַרבעטערשאַפט פירט אַן אין אַרץ־ישראל זאָל ווערן אַ מיטגליד מיט אַ יעראַלאַכער ביישטייערונג אַנפאַנ־גענדיק פון וויניפּעג ביז סעאַטל, בין איך איבערצייגט, אַז אַ גוט אָרגאַניזירטע מיט־גלידערשאַפט וואָס זייער צוגעבונדענקייט צו אונזער אויפבוי אַרבעט איז בלויז אַ צופעליקע וועלן קיין מעשת'דיקע רעזולטאַטן ניט דערגרייכן. די צופעליקע אַרץ־ישראל קאַמפּיינען ענדיקן זיך ביי די באַנ־קעטן אַן וועלכע עס איז אַריינגעמאַצע אַן פאַרטיפונג אין אונזער אַרץ־ישראל פאַר־לעם. בלויז אין סעאַטל, וואַש., האָב איך געטראָפן אַ גוט אָרגאַניזירטן דערעלטש פון הסתדרות, וואָס חבר מערעמינסקי האָט געגרינדעט מיט דער מיטהילף פון חבר א. שולמאַן, געוועזענער בונדיסט און יעצט פירער פון אַרבעטער רינג דיסטריקט אין סעאַטל. זיי האַלטן אַפּ רעגולמעסיקע פאַר־זאַמלונגען יעדן מאָנאַט און פאַרטיפן זיך אין אַרץ־ישראל פראַגן. זיי האָבן 150 חברים און חברות, מערסטנטייל חברות.

אין מאַקאַמאַ האָב איך, מיט דער מיט־הילף פון חבר שולמאַן, געגרינדעט אַזאַ צווייג פון הסתדרות. אַלע וואָס האָבן זיך אָרגאַניזירט אין אַ הסתדרות צווייג זיי־נען מיטגלידער פון אַרבעטער רינג בר. 578. ענלאַכע ליגעס פאַר דעם אַרבעטנ־דיקן אַרץ־ישראל מוזן געגרינדעט ווערן אין אַלע שטעט אין מערב קאַנאַדע. ווען אַזאַלכע ליגעס וועלן געגרינדעט ווערן, וועלן מיר מיט דער צייט אויפהערן פון פיינגעווען פון וועלכע פיל פון אונז זיי־נען פּסיכאָלאָגיש מיד. מיר וועלן בייטראָגן אונזער חלק מיט שמחה, מ'וועט ניט דאַרפן יענן יענרן אונז וועגן.

קאַנאַדער אידן, אַזוי ווי מיט איינע יאָר צורק זייט איר אויפגעפאַרערט נאָר וואָרן פון חבר מ. אוסישקין צו דערפיל אַ היסטאָרישן חוב, אויסצולייען ווידעס עסטן אַרבעטן אין דער נאַציאָנאַל פאָנד אַז איר האָט עס מיט שמחה געטאָן. אַזוי ווערט איר אויפגעפאַרערט אין יעצטיקן קריטישן מאָמענט צו שטיין מיט'ן פּנים צו אונזערע חלוצים. די אויפבוי אַרבעט אין א"י גייט אַן אונ וועט זיך אויף קיין איין מינוט ניט אָפּשטעלן!

טיף איבערצייגט אין דער גערעכטיקייט פון אונזער אידעאַל, באַגייסטערט פון דעם גלויבן אין עגדזיסטיקן זיג פון אונזערע שטרעבונגען, וועלן די אידישע מאַסן אין אַמעריקע און קאַנאַדע ווייטער פאַרזעען די אויפבוי אַרבעט אין א"י אונ־טער אַלע באַרינגונגען. שליסט זיך אַן און ווערט'ן מיטגליד אין די ליגעס פאַר דאָס אַרבעטנדיקע אַרץ־ישראל.

—(::)—

ווער פּיפּילס אין אַ טאַנץ ריסיטאַל

מיס עלים ווער, גוט באַקאַנטע טאַנץ לערערן אין ווינניפּעג פירט דורך אַ טאַנץ ריסיטאַל פון אירע פּיפּילס. אין פלעיהאַוז טעאַטער היינט, דעם 30טן יאַנואַר, 8.15 אין אָוונט.

עס וועט פאַרקומען אַ באַלעט אין דער פאָרמע פון אַן אינטערפּרעטאַציע פון סקאָט'ס "ליידי אָף די לעק".

אין דער פּראָגראַם גייען אַריין די נייעס־טע טעטנץ, איינשליסנדיק אַקראָבאַטישע.