FARM OCH HEM.

UR ÅRETS SAGOR.

Tagom då plats vid bänken,
pröfvom det nya mjöd!
Husmodern skär vid skänken
skifver af årets bröd.
Bjuggetrån och apelgranar
sögo ur markens spenar;
nu är den goda tid,
nu är hvar tacka dräktig
bärgad i fällans frid.

Allt hvad min makt fullbordar
skördar och blanka hjordar,
spiran i vilda nejders
rike af träd och djur,
vann jag i heta fejders
famntag med dig natur.
Vådeamt i timmar skumma
jagar ett tåg förbi:
löfdans och dunk i trumma
brandlur och uggleskri.
Men i det ljusa ljumma
lugna förblifva vi.
Branden i våra sinnen
sloeknar och sommarns minnen
brinna på höstens brasa
snabbt som förtorkadt ris.
Låtom vi världen rasa
blind på sitt gamla vis!
Sörjande gräta,
fröjdepiporna låta.
Här vid vår spishäll
klarnar i ro vår gåta.

Här läser hösten sagan:
Allt korn af ädel sort
skall glimma under slagan,
då agnar hvirfla bort.

Erik Axel Karlfeldt.

FODRING PÅ HÖSTEN.

Förr i världen lät man hästar och kor beta ute nästan så långt ut på hösten det gärna var möjligt. Det finnes än i dag mången, som låter kreaturen för länge gå på höstarbete. Man tycker det är för tidigt att sätta in djuren och låta dem tära på vinterfodret utan låter dem gå ute på ett bete, som är alldeles otillräckligt; låter dem gå så utan det ringaste tillskott af foder. Men intet är dummare än detta.

Det goda hull, som boskapen lägt sig till med under sommaren, då betet var godt, går snart förloradt — och när man ändtligen beslutar sig för att taga in djuren, äro de ofta i dåligt skick. Skall man nu försätta dem i godt hull igen, något som måste ske, om de skola mjölka ordentligt går det åt, som man snålat in på under hösten, och mer därtill; på så sätt är inbesparingen under hösten dålig ekonomi.

Kreaturen trifvas ej ute sent på hösten i ofta kallt och fuktigt väder, och än värre blir det, när betet därtill är otillräckligt. Man bör äfven komma ihåg, att allt gräs blir mindre värdefullt, ju längre det lider, så äfven om det finnes nog gräs, så är det af så dålig beskaffenhet, att djuret af den orsaken ej kan reda sig.

I fjälltrakter och utmarker finns det ofta öfverflod på gräs, men när det lider ut på hösten, blir det för dåligt till korna.

Ungboskapen tror man gärna kan hållas ute i det längsta. Men man borde taga mera hänsyn till dem. Ungdjuren skola nämligen växa och utvecklas och under uppväxttiden skall grunden till deras kropp och möjligen några af deras inre egenskaper läggas. Till ett lyckligt resultat hör god näring, och fattas den, om också bara för en tid, så kan mycket förloras. Ungdjuren kunna på kort tid, till ex. under ett dåligt höstbete, få en knäck, som de aldrig komma öfver, äfven om man öfvergår till bättre utfodring, när de sättas in.

I öfvergången mellan höstfodring och vinterfodring bör man se till att denna blir så jämn som möjligt, så att de obehag, som följa hvarje öfvergångsfordring bli så små som möjligt.

Har man börjat denna öfvergång på så sätt, att korna tagas in längre och längre stund för hvarje dag, är kanske därmed det mesta vunnet. De skola dessutom så småningom vänjas vid mera torrfoder. Svårigheten har alltid varit att skaffa dem saftigt foder i ersättning för det nu afslutade gräsbetet. Detta är inte så svårt nu, då man i allmänhet har rofvor. Rofblad duga bra till en början, och man bör ej spara på dem om man än ej bör fodra för mycket med dem. Man sätter i allmänhet ej så stort värde på rofbladen, som de förtjäna. Man anser dem som en bisak. Bladen innehålla nämligen lika mycket näringsämnen som själfva rofvan. Man fodrar med bladen ute. Skär bara af dem, lägger dem på ett lämpligt ställe och släpper ut korna, så få de äta dem. Det underlättar arbetet, och man slipper skräpa ned i ladugården.

När bladen tagit slut, börjar man fodra med rofvan. Det är ett feltag att spara på rofvorna i början och ge mera af dem frampå vintern. Just i öfvergångstiden bör man mest använda dem och hellre minska af litet med dem så småningom. Rofvan vinner ej på att sparas. Tvärtom.

Blomplant.

Hvarje trädgårdsägare vet nu för tiden, hvilken roll gödslingen spelar i trädgården, och använder gödseln allt efter de olika växtsorternas behof. Detta gäller fruktträdgården och köksträdgården; särskildt har mycket och intensivt arbete nedlagts på fruktträdens område för att skaffa dem de riktiga gödselblandningarna, som alstra det bästa ekonomiska utbytet.

Om däremot trädgårdsägaren tänker på de platser, hvilka under sommarens lopp skola planteras med blommor och bladgrupper, står han oftast famlande såväl med hänsyn till gödselslag som mängd. Han tar på en slump och gödslar ungefär likadant där som i den öfriga trädgården; och intet under, att man famlar och experimenterar, ty frågan har dryftats ytterst litet och man har ytterst få regler att gå efter.

Af gammalt har man ansett att blomplantan ej skulle gödslas, emedan man då får bara blad och inga blommor, och oftast följes denna regel, så att blomstersängarna få tillgodose sig med näring bäst de kunna; själfklart måste brist på näring uppstå under sådana omständigheter, och blomsterskörden måste till slut utebli.

Lättaste sättet att hålla blomgrupperna i god häfd är att hvarje höst tillföra jorden god kompost eller väl förruttnad gödsel, som nedspadas på samma gång som man rycker upp grupperna; detta tillskott, som tillför jorden både näring och mylla skall tillfredsställa de flesta blomplantors behof; men det är ju ej öfverallt ett sådant gödningssätt kan följas.

Bäst är att under växttiden ge växterna flytande gödning — från det knopparne bildats, tills fägen börjar framträda, skall kogödsel, latrin eller urin utblandad i vatten alltid gifva plantorna ett godt underlag för en rik blomning. Gödslingen bör företagas om morgonen efter ett regnfall eller efter föregående vattning med rent vatten, så att jorden är tillräckligt fuktig, annars skadas rötterna lätt af gödselvattnet.

Japanskans fordringar.

De japanska kvinnorna ställa följande fordringar på mannen:

Att han icke är girig.

Att han icke lägger för stor vikt vid sin klädsel.

Att han har ett manligt yttre.

Att han icke är allt för familjär i sitt umgänge med andra kvinnor.

Att han gör sig det omaket att förklara för kvinnorna det som de önska få veta.

Att han har en fast karaktär och att han förstår att reda ut en vanskälig situation.

Att han öfverlåter åt kvinnan att ombesörja hemmets finanser.

Att han aldrig visar sig i köket.

Att han aldrig kritiserar sin hustrus kamning eller klädsel.

Att han icke förspiller tiden med att utveckla sina åsikter.

Att han icke blandar sig i hvad som angår kvinnorna.

Att han icke efter ett par års samlif blifver motbjudande.

Att han icke är begifven på rusdrycker.

Att han icke är alltför svartsjuk.

FÖR KÖKET.

Snöpannkaka. En smet tillagas af fyra matskedar tjock, sur grädde, litet finsiktadt mjöl, sex äggulor och sex till hårdt skum vispade hvitor samt salt. Af smeten gräddar man på pannkaksjärnet en pannkaka, som man serverar med jordgubbssylt.

Tysk efterrätt. Hvitan på tre ägg slås upp väl med nio matskedar socker, slås i en porslinsform och gräddas i svag ugn. Litet risgryn förvälles i mjölk, blandas väl med tre uppvispade ägg, litet citron och hackad mandel lägges ofvanpå marängen i formen, hvarpå en ny likadan maräng bredes ofvanpå. Gräddas i svag ugn till dess marängen är torr, då den ätes varm.

Kalfpastej. Kalfbringa skäres i små stycken och lägges i en kastrull med så mycket vatten att det står öfver; en matsked salt tillsättes och köttet får småkoka tills det blir mört. Under kokningen borttages skummet så fort det bildas. När köttet är färdigt upplägges det och får kallna, alla småben borttagas. Ett tenn- eller stenfat eller en puddingform smörjes med smör och belägges med pastejdeg, samt fylles till hälften med det kokta köttet, ofvanpå lägges små smörbitar och strös peppar och salt, samt så mycket mjöl att ytan blir hvit; därpå ihälles litet spad, hvari köttet kokats, en porös deg göres till lock och fästes till beläggningen i formen. På midten af locket göres ett snitt och på sidorna små inskärningar, hvarefter pastejen bakas vid hastig eld. Litet vackert salt fläsk, skuret i tunna strimlor och förvälldt tillsammans med kalfköttet, förhöjer smaken och sparar på smöret.

RÅD OCH VINKAR.

Innan man använder nya järngrytor skola de smörjas in- och utvändigt med flott som får sitta 48 timmar hvarpå de tvättas i kokande vatten, hvari upplösts en stor bit soda.

En symaskin, som man vill bibehålla i godt skick, bör aldrig under vintern ställas i ett oeldadt rum. Kölden gör nämligen oljan hård och beckig, och när maskinen åter tages i bruk utan föregående grundlig rengöring och smörjning, bli de omtäligare delarna lätt skadade.

Lämna palsternackorna kvar ute på åkern öfver vintern. Palsternackor behöfva ingen särskild tillsyn eller vård under vintern, och det bästa resultatet uppgifves erhållas om man lämnar dem kvar på åkern och låter dem frysa. Åkern bör emellertid på hösten befrias från alla löf och allt afskräde. Efter första hårda frost böra palsternackorna höljas med litet halm och därefter lämnas i fred. Om man önskar använda palsternackor under vintern, behöfver man endast gå ut på åkern och dra upp dem, emedan halmen hindrar marken att frysa omkring rötterna, så att de kunna upptagas med stor lätthet.

Bästa Liniment
eller smärtstillande för den mänskliga kroppen.
GOMBAULT'S
Caustic Balsam
Den har ingen like.
FÖR — Den genomtränger, lindrar och helar, och för gamla sår blåDEN — nader och svulster, skafsår utvärtes, kräfta och liktorMANSKLIGA — nar, etc., har Caustic Balsam ingen like som KROPPEN. — liniment.
Vi vilja säga till alla som köpa den, att den icke innehåller något giftämne och är därför oskadlig till utvärtes bruk. Flitigt användande skall bota många kroniska sjukdomar, och linimentet lämpar sig utmärkt till utvärtes bruk.
Ett fullkomligt tryggt och säkert botemedel för halssjukdomar, bröstkommor, ryggvärk, vrickningar, svulster, difteri, lungsjukdomar röjmatism och styfva leder.
Afläsnar ömheten, styrker musklerna.
Cornhill, Texas. — "En flaska Caustic Balsam gjorde mera godt för min röjmatism än $120.00 betalda i doktorsräkningar." — Otto A. Beyer.
Pris $1.50 pr flaska. Säljes af apotekare eller sändes af oss pr express mot förutbetalning. Skrif efter broschyr "B".
THE LAWRENCE-WILLIAMS Co.
Toronto, Ont.

Män! Rådfråga Dr. Leigh Co.,
den gamla pålitliga svenska läkareanstalten för skicklig och samvetsgrann läkarehjälp, och experimentera icke med patentmediciner, profbehandlingar eller elektriska bälten. Dr. Leigh har gjort privata, nervösa och kroniska sjukdomar till specialitet och har under sin 20-åriga praktik i Chicago behandlat och botat hvarje tänkbar form af dessa sjukdomar, af hvilka många kroniska fall af andra läkare förklarats hopplösa.
Unga Män! Förlora aldrig hoppet om att återvinna Er förlorade hälsa och mannakraft, ty vi kunna hjälpa Eder. Sjukdomar i systemet, förorsakade genom ungdomligt oförstånd och synder, såsom nervositet, hjärtklappning, smärtor i ryggen, förlust af lifskraft, rastlöst, hufvudvärk, sömnlöshet, dålig matsmältning och liknande lidanden botas fort och billigt i djupaste hemlighet genom de nyaste och mest pålitliga metoder.
Njur- och blåssjukdomar, blod- och hudsjukdomar, bröst- och magkommor, nervös svaghet, striktur, åderbrock, snart sagdt alla sjukdomar hos män, behandlas och botas enligt snabba, säkra och vetenskapliga metoder. Ni kan lita på ärlig behandling samt de bästa mediciner och behandlingssätt, och vårt arvode är så rimligt, att alla kunna draga nytta af vår hjälp. Absolut tystlåtenhet garanteras.
Dr. L. K. Leigh.
Rådfrågning, personligen, genom bref eller fråglista, är alldeles kostnadsfritt.
Värdefull Rådgifvare Fritt
"GODA RÅD," den berömda svenska boken, som Dr. Leigh skrifvit och som behandlar de flesta sjukdomar hos män, ungdomssynder och deras följder samt lifvets hemligheter och äktenskapet etc., borde läsas af män i alla åldrar. Boken, jämte fråglista, sändes alldeles gratis och portofritt i försegladt omslag till alla, som insända namn och adress till
DR. L. K. LEIGH, 177 No, State Street, B 14, Chicago, Ill.

Låt oss sälja eder spanmål.
Om ni önskar fulla marknadsvalutan för eder spanmål, skeppa per vagnslaster till Fort William eller Port Arthur; haf edra "Shipping bills" skrifna "NOTIFY MONARCH GRAIN COMPANY, WINNIPEG", och sänd dem till oss per post med edra försäljningsinstruktioner. Vi vilja sända eder pängar vid mottagandet af "bill of lading", om så önskas, och sända resten, genast vagnen är såld.
HÖGSTA PRISER ERHÅLLAS.
Vi äro medlemmar af Winnipeg Grain Exchange och hafva stor erfarenhet i att handla med spanmål. Vår tjänst skall blifva värdefull för eder.
FRITT MARKNADSBREF sändt hvarje vecka på begäran.
Sänd prof och vi skola gifva eder råd om grad och värde.
MONARCH GRAIN COMPANY
635 GRAIN EXCHANGE WINNIPEG, MAN.
Licensed och bonded. Referenser: Bank of Montreal, Winnipeg.

Svenskt Settlement i Canada.
Bosätt eder i den första väl organiserade landkoloni af svenskar i det fruktbara västliga Canada vid
KELLIHER, Saskatchewan.
Vårt bolag har allaredan lokaliserat öfver ett hundra svenska familjer inom detta distrikt. En svensk-luthersk kyrka kommer inom kort tid att byggas. God järnvägsförbindelse. Ett regerings-mejeri och andra fördelar finnas i settlementet.
Denna koloni gifver redan löfte om att blifva en af de mest välbärgade svenska settlement i vestra Canada.
Personer, som kommo hit för några år sedan med endast ett par hundra dollars, ega nu sina farmar, kreatur, hästar och goda byggnader.
Lätta betalningsvillkor. Agenter önskas.
NORTH SASKATCHEWAN LAND COMPANY, Ltd.
Ägare af 150,000 acres af utsökt farmland. Kapital $5,000,000. Skrif till
JOHN F. HANSON, Gen. Mgr.
North Saskatchewan Land Co., Ltd., Dept. S. Farmer Bldg., Winnipeg, Canada, eller till GEORGE UBQUHART, 647 Endicott Bldg., St. Paul, Minn.

FÖR ATT FÅ BÄSTA RESULTAT SÄND EDER SPANNMÅL TILL
PETER JANSEN & CO.
Licensed and Bonded Grain Commission Merchants.
Skyndsamma betalningar. — Liberala förskott. — Högsta priser. — Bästa gradering.
REFERENSER: Alla banker eller Commercial agencies.
Efterskrif "Shipping Forms".
Skrif på eder Bill of Lading "Advise Peter Jansen & Co., Grain Exchange, Winnipeg, Man."
Vårt motto: Afsändaren får resultat, icke ursäkter.

Lifvet är osäkert
---en träbaljas eller ämbars lif.
Spara tid—lynne—dollars—genom att använda husgerådssaker, som aldrig synas vilja nötas ut.
Tillverkade af:
Eddy's Fibreware
Lika goda som Eddy's tändsticker.
FRÅGA ER HANDLARE

ANNONSERA I SVENSKARNES TIDNING I CANADA.

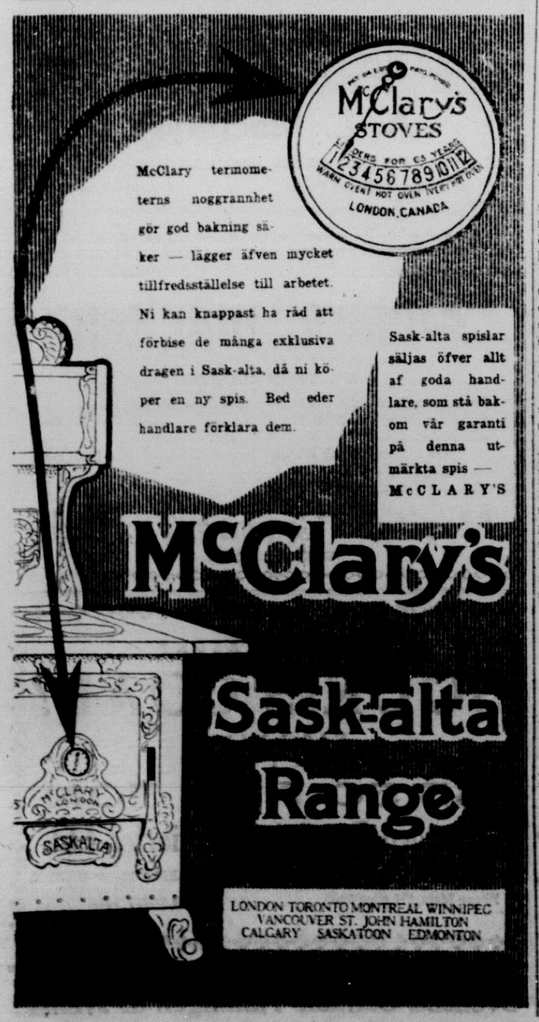

Skärickebort
En skoböld, betäckt has eller bursitis
MED
ABSORBINE
borttager dem och hvarlämnar inga fläckar. Botar alla svulster och svullnader. Bildar icke blåsor eller borttager hår, och hästen kan användas. $2 per flaska levererad. Bok 6 K gratis.
ABSORBINE, JR., det antiseptiska linimentet för människor. För spikbölder, kontusioner, gamla sår, svullnader, variga åder, varbildningar. Lindrar smärter. Pris $1 och $2 per flaska hos handlare eller tillsänd. Närmare upplysningar, om ni skrifver.
W. F. YOUNG, P. D. F.,
178 Lymans Building, Montreal, Que

FARMARE!

För att uppnå högsta möjliga pris för Eder spannmål är det af största betydelse, att skeppningen verkställas på rätt sätt. Frakten från stationer i Vestra Canada till Duluth och Superior är densamma som till Fort William och Port Arthur. För närvarande kunna vi erhålla bättre priser i Duluth, och böra fraktsedlarne för detta ändamål utfyllas på följande sätt:
Destination: Duluth in bond.
Notify: Hansen Grain Company, Winnipeg.
Care of: Consolidated Elevator Co., Duluth.
HVARÖR DÅ EJ DRAGA FÖRDEL AF DE HÖGA PRISERNA I DULUTH?
Kostnaderna för skeppningen äro ju desamma som till Fort William och Port Arthur.
Om närmare upplysningar önskas, tillskrif
HANSEN GRAIN COMPANY.
118—124 Grain Exchange,
WINNIPEG.

Brist på kontanta pängar
behöfver icke inverka på farmarna i höst.
Ni kan skeppa eder spannmål till oss och draga på oss för tre fjärdedelar af värdet på hvarje vagn, och återstoden sändes till eder den dag, vi sälja eder spannmål. Vi skaffa de högsta marknadspriser åt våra kunder. Vi sälja endast på kommission och garantera tillfredsställelse.
Skeppa eder spanmål till oss.
Vi gifva individuell uppmärksamhet åt hvarje skeppning och tillse, att eder spannmål graderas korrekt af regeringsinspektören.
Dagligt marknadsbref sändes på begäran.
Äfven profkuvert. Tillskrif oss idag.
Producer's Grain Commission Co.
ROBERT D. SMITH, Manager.
Licensed och bonded. Referens: Royal Bank of Canada.
318 GRAIN EXCHANGE, WINNIPEG.
R. H. TOMPSETT, Lokalagent.

Råd till Farmare.
Närvarande utsikter tyda på en god skörd af spannmål öfver de tre prärieprovinserna, men tyda icke på någon större än förlidet år. Detta tillsammans med den stora bristen i skörden af vårhvete i Förenta Staterna och äfven i Frankrike och andra europeiska länder och det närvarande höga priset på majs pekar mot höga priser, och vi kunna icke se någon anledning till att priserna skulle nedsättas till samma låga punkt som förlidet år. Vi påstå, att det rätta värdet af No. 1 Northern icke bör blifva mindre än 95 cent; No. 2 C. W. hafre 40 cent; 1 N. W. C. flaxseed, $1.50 och 3 C. W. korn, 50 cent; räknadt in store Fort William eller Port Arthur, men naturligtvis, om farmarna hasta med att tidigt föra sin spannmål till marknad med instruktion att sälja för hvad de kunna erhålla, måste priserna blifva lägre. Alla farmare som kunna hålla sin spannmål hemma, böra göra så, och de, som måste sälja för att få kontanter, böra skeppa och sälja endast nog för att föra dem öfver det allra värsta. Om försäljningen af all vår spannmål kunde fördelas lika öfver hela säsongen, kunde priserna lätt i medeltal blifva från 10c. till 15c. högre per bushel, hvilket skulle betyda ett enormt extra belopp af kontanter förda in i västra Canada. Förlidet år såldes största delen af vår spannmål för löjligt låga priser — det såldes så lägt som 78¼ cent för No. 1 Northern, 102¼ cent för No. 1 N. W. C. flaxseed, 20 cent för No. 2 C. W. hafre och 44 cent för No. 3 C. W. korn. Sedan vårens början hafva vi sålt No. 1 Northern för 100 cent; No. 1 N. W. C. flaxseed 130 cent; No. 2 C. W. hafre för 36 cent och No. 3 C. W. korn för 51 cent; såldt in store Fort William och Port Arthur. Detta visar tydligt den stora förlusten för farmare genom att sälja spannmålen i enorma kvantiteter redan vid början af säsongen. Det finnes mera anledning i år, att priserna på är det svårt att åter få upp dem, tills lagret mycket reducerats. Vår därför noga med att icke sälja eder spannmål för hastigt. Hvarje vagnslast, som hålles kvar, hjälper till att hålla upp priserna och få dem högre.

Vi skulle vilja råda farmarna att, då det är möjligt, lasta eder spannmål direkt från vagnen till järnvägsvagnen, och då ni sänder eder "shipping bill" till en kommissionsagent, väl räkna ut situationen, innan ni säljer. Att sända instruktioner att sälja för hvad det kan erhållas, tjänar till att sätta ned priserna fortare än något annat sätt, vi känna till. Instruera eder kommissionsagent, att ni önskar eder spannmål såld för ett visst pris och håll den sedan för detta pris. Om ni måste betala två eller tre cent per bushel för förvaring, betyder ingenting, ty ni skall troligen få det pris ni önskar, och dessutom hjälper ni till att hålla uppe priset.

Distributionen af vagnar bör äfven noga iakttagas. Farmare böra komma tillsammans och utse en representant att noga se till järnvägens orderbok och att hvarje man beviljas vagnar enligt Grain Act. Det är för detta Grain Act är till och om ni icke använder den, blir felet edert eget.

Vi äro grain commission merchants och ägna vår odelade uppmärksamhet åt denna affär. Vår erfarenhet omfattar cirka 28 år, och farmare, som öfversända spannmål till oss att säljas, draga fördel af vår erfarenhet i råd och upplysningar, som vi gifva. Vi hafva inga agenter på landet helt enkelt emedan vår kommission af en cent per bushel icke är förtjänst nog att tillåta engagerandet af agenter på landet, och på samma gång visar den äfven en liten förtjänst på säsongens affär.

Tillskrif oss för våra skeppningsinstruktioner och råd för spannmålsförsäljning. Om ni också icke skeppar spannmål till oss, så skrif ändå. Upplysningen kan hjälpa eder att erhålla bättre pris och den kan hjälpa oss att erhålla en del af eder affär nästa säsong. Vi kunna rätt sälja eder spannmål, och vi önska att ni vet det. Detta skall betyda mera affär för oss, hvilket är hvad vi arbeta för.

McBEAN BROS. GRAIN EXCHANGE WINNIPEG, MAN.

Har ni råd att underhålla hästar?
THOMAS A. EDISON, trollkarlen bland uppfinnare, säger: "Hästen är den sämsta motorn, som någonsin byggts". Då ni tänker på saken, är hästen ungefär den dyrbaraste och onyttigaste sak vid farmarbetet. Då det är som bäst stiger hans arbetstid till omkring sex timmar om dagen, aderton timmar af hvila, dock äter han hela året om, vare sig han arbetar eller ingenting gör. Han äter tio pund för hvarje timme han arbetar. En acre af hvar femte som plöjes går till att föda hästen. Den bästa häst kan bli sjuk, då förlorar ni icke blott hans arbete utan måste ni äfven betala veterinärräkningar. Då han dör, gör ni en stor förlust. Sedan McCormick bygt sin första bindare har tendensen i allt lardtbruk varit att komma från den långsamma man- och hästkraften och komma till tid- och pänningbesparande maskiner. Så långt, hvarhelst en
H C Oil Tractor
satts att arbeta på en farm, har ingen maskin tagit så många hästars plats eller gjort så mycket sträfsamt arbete med så stor besparing af tid och pängar. I H C lokomobilen har åstadkommit en revolution i landtbruket. Om ägaren önskar, skall hans lokomobil plöja nära på så mycket en dag på tjugofyra timmar, som ett par hästar på en månad. Där finns duglighet för eder.
Antingen ni använder den för att draga maskiner för fältet, till bergandet af edra produkter, tröskning, skärande ensilage, packning af hö eller någonting annat, skall I H C lokomobilen att sköta, varaktighet och stora ekonomiska förtjänster kan ni icke finna någon lik I H C lokomibeln. De äro gjorda i alla stilar och i 6—12, 7—15, 10—20, 12—25, 15—30, 25—45 och 30—60 hästkrafter. Ni skall finna en, som är just af lämplig storlek för eder farm. I H C maskinlaget omfattar äfven maskiner för allmänna ändamål, från 1 till 50 hästkrafter, som arbeta med låg- eller höggradig bränselolja, gas och alkohol.
Det blir till eder fördel att göra bekantskap med I H C lokomobilen. Besök handlaren på platsen och skrif för fakta, siffror och upplysning till
International Harvester Company of Canada, Ltd
WESTERN BRANCH HOUSES:
At Brandon, Man.; Calgary, Alta.; Edmonton, Alta.; Estevan, Sask.; Lethbridge, Alta.; North Battleford, Sask.; Regina, Sask.; Saskatoon, Sask.; Winnipeg, Man.; Yorkton, Sask.