總統千金結婚典禮
下月舉行邀請嘉賓六百位
將是菲律賓歷史上最龐大婚禮

【馬尼拉一日電】愛蓮·馬科斯上周向記者表示：僅六百名被邀請參加她與馬尼拉商人阿拉[illegible]三世於本月十一日舉行的婚禮。她所指的六百人，可能沒有將父母（總統馬科斯夫婦）所邀請的嘉賓包括在內。

總統馬科斯夫婦已宣布嘉賓名單。這份名單包括菲律賓商場內所有重要人物在內，因此他們的女兒愛蓮在婚禮完畢後舉行的那項招待會，可能是菲律賓有史以來最龐大的一次。

總統府昨日發表的一項聲明表示：「總統千金愛蓮及其未婚夫已發出他們自己的請柬，但總統與第一夫人已邀請其它嘉賓參加該項婚禮，外傳嘉賓名額受限制一事並不正確。」

該項總統府宣布稱：獲總統夫婦邀請的，除菲律賓七十五名省長及一千五百名市長外，同時包括全體內閣人員、國會議員、最高法院、上訴法院、各政府機關首長，及馬科斯的「新社會運動黨」，地區領導人等等在內。愛蓮是馬科斯夫婦三個女兒中的幼女。

十五具屍體全無頭
馬尼拉市的衛生當局謂並非兇殺案
因無人認領牙科學生切去進行研究

【路透社馬尼拉一日電】馬尼拉市衛生署官員表示：被埋葬在馬尼拉北部一墳場小徑下面的十五具無頭屍體，與兇殺案無關。

上述衛生官員指出：在這十五具屍體中，男性的佔十四具，女性的佔一具，大部份來自國立精神病院的病人。他們去世後，屍體無親屬認領。而一間大學的牙科學院因缺乏研究用的人體頭部，故利用該批屍體供牙科學生應用。

本市衛生署官員伊芬芝蓮昨日向記者表示：「齒科學生感興趣的只是頭部，尤其是牙齒與牙床部份。該批屍體於五月份被掘起後，當局準備用棺木載着及安葬在另一個墳場的乞丐墓地裡面。這些屍體現時停厝殯儀館內，稍後將由殯儀館安排下葬事宜，以便結束此事。」

各地消息

太子妃蠟像
觀衆評「一派兇惡相」
有人說「似一名巫婆」

【倫敦航訊】當倫敦的杜梳特夫人蠟像院，昨日展出英國可愛的太子妃戴安娜的蠟像時，觀衆一致的評語是「一派兇惡相」。

參觀者首次看到太子妃的穿了藍色晚禮服及戴了鑽石頭冠的蠟像，認爲甚可怖，一個震驚的參觀者說：「她看來是又老又醜」，另一人說：「她看來似一名巫婆。」

她的蠟像放在丈夫查爾斯王子的蠟像旁邊，其他的觀衆說：「太子妃難看透了。」唯一好評的是此蠟像院的女發言人茱狄絲辛甘絲，她說：「我認爲樣子頗似，太子妃還未看見它，但我不預期她會失望。」這一個四千鎊的蠟像，是由美術家貝爾遜製成的。她的太子妃的近照花了六星期製成此蠟像。

菲女泳將 在新加坡舉行之東南亞運動大會已在進行中，圖爲菲律賓女泳將姬絲汀，在週一二百公尺背泳項目中，獲得冠軍，時間二分廿九秒正，建立東南亞運動會是項賽事新紀錄。

婦女雜誌民意調查結果
英女王若參加大選
可輕易擊敗女首相

【倫敦卅一日電】英國「婦女」雜誌的一項民意調查顯示：如果英女王參加英國六月的大選，她會輕易地擊敗首相戴卓爾夫人。

該銷量達一百四十萬份的雜誌在紀念女王加冕三十週年而進行這項民意調查。而發表的時間適值英國還有十天便舉行大選。調查顯示：女皇得到百分之四十二支持而戴卓爾夫人只得百分之卅四。

「婦女」雜誌發言人拒絕透露這項民意調查的人數，只稱相當多。讀者又選出女皇是最受歡迎皇室人物，八成人以上認爲女皇在未來十年內不應該讓位給查理斯王儲。

皇室中第二受歡迎人物是八十三歲皇太后，而廿一歲儲妃戴安娜則爲第三，查理斯排名第四而已。

百分之十八相信女皇完全贊許戴安娜，百分之七十五人認爲戴安娜在服裝上所用的錢適當，只有四分一人認爲是太過花費。

至於安德魯王子與美國艷星顧絲德的羅曼史，六成人不贊成這段關係。

快捷冷氣工程公司

專科承裝修理，大小商業冷暖氣機凍房，急凍房，大小牛奶與食瓜菜櫃，家庭雪櫃及衣乾衣機。電爐電火政府牌照。

馬君賓(Alec Ma) 三二七一一五二(英語)
馬君實(Bill Ma) 三二一一七二C(華語)

英皇電器修理工程

合格牌照，新裝電火，免費估價，電器修理。日夜聽命。
電話：二九八一五八七八 余鴻智洽

建立建築公司
KENLEY CONSTRUCTION
土庫間格 露台平房
油漆裝修 免費估價
TEL. 433-5138
2739 WARD ST. VAN. B. C

FIRST LINE ROOFING
專門修理屋頂
及水渦 價錢平
工作好 晚英語電
291-1866
CARL WILFER

雄記油漆
電話：327-2335
專門承接 內外油漆 裝修改建 商場栢文 長期保養 土庫間格 全市最平 工作可靠

平勝土木裝修工程
P.S. CONSTRUCTION
承接土庫間格，屋鋪內外水電油漆，大小工程價錢特平，工作快捷
請電 二五五，四一五二．二五四，一八二八

朱氏裝修
電話：433-9784
免費估價 大小工程 土庫間格 裝修改建 政府牌照
另有長期合約 文柏小理修

REALTOR Royal Trust THE SIGN THAT SELLS
Royal Trust
曹露華 Helen Cho
公司430-2201 住家299-7888

商業樓

位於溫哥華3427至3435仙孖素街，七年新商業磚樓，共四層，正層有舖位，二層，三層共睡房八組，地下停車場，全部租滿，年收八萬四千，取價八十一萬五千。本公司歡迎精誠爲僑胞服務與免費估價一切物業，還有許多新盤未克及時登出，如閣下有意買賣房屋與商業樓宇或生意，歡迎來電詢問。

PATRICIA YU, B.A.R.I. (B.C.)
Sales Representative
公司：430-2201
住家：732-6090
REALTOR Royal Trust
余太

▲西區OAK街夾七十街七年新栢文，七百尺，價六萬六千。
▲東區對海約八年新栢文，六百五十尺，價五萬九。星期日，
▲全新三房孖屋，有土庫近乃街夾十六街，可領政府三千元。
▲5005 PRINCE ALBERT，三房十二年新屋，土庫全部完成，近菲沙。
△全新裝修，孖屋可分三伙人居住。
△近乃街，一年新屋三睡房，土庫完成，風景優美。

UNITED REALTY LTD.
3879 OAK ST. VAN.
公司：736-3831
RICHARD NING 任先生
傳呼機687-7711 #7575

▲維多利三十五街，三睡房，土庫完成，兩房一大廳，標準地，唐人業主。
▲蘭菲夾二十街，二年新，土庫完成。
▲唐人街孖房地，三十七尺，可代建。
▲近唐人埠兩房一廳，土庫完成。地鋪開價八萬餘。
▲西區孖屋，有土庫，收千二元租。
▲免費估價，代建新屋。

MIGUEL TURCO, M.A.
涂念宗
住家327-7004 公司736-3831
直接傳呼機667-3280（24小時）
UNITED REALTY LTD.
3879 OAK ST. VANCOUVER.B.C.
精通國、粵、英、西、葡語

▲東區近51街及乃街，十二年屋，土庫完成保養如新。33X124售十四萬九
▲西區GRANVILLE街，95X140，土庫完成，每層2400尺。售廿八萬。
▲東區靚屋數間，八萬元以下趕快！
△乃磨街C—I商業用地孖屋月入八百，最宜改建營商，十四萬九千五百元。
△華埠唐餐館地點一流，急售五萬元。

DOGWOOD RLTY
多活實業公司
胡鶴洲 KEN WU
公司電話：876-8841
住家電話：420-1851 420-4962

住屋

△新屋乃磨夾八街，土庫完成，風景美，交通便，十七萬。
△京士威乃磨五房，兩廳，西人保養如新，交通便，十二萬七。
△本拿比18年屋，花園洋房上層三房，土庫兩房兩廳，地大近巴士學校，十五萬余。
△近PNE新屋，土庫完成，十四萬二。
△六年新城市屋，兩層三房兩廳，屋內美觀，七萬五。
2. 六年新城市屋兩層三房兩廳屋內美觀七萬五。

生意

5. 旺區大雜碎館四舖位，租平年期長，百余座位有酒牌，特價九萬元。
6. 喜士定46位兩個舖位，租期好日營三百余，特價五萬
7. 喜士定牛扒西餐館，七十二位有酒牌，地旺租期好，七萬元
△果舖連屋三層九房，另有舖一間，日營三百，讓十四萬九

商業樓

8. 商業兩舖位，樓上靚住家，四年新磚樓，急賣廿四萬，可開餐室，右鄰快速車站。
9. 戴士街商業樓兩層十五萬
△東區柏文十組17年新，年入四萬，交通便，四十四萬。
△京士威商業樓兩層，四十萬，樓上住家廿五萬抵買。
△柏文廿四組，每組四萬余。

11671 KING RICH.

3789 QUEBEC

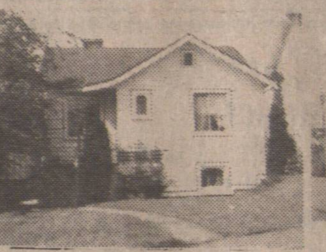

2165 CAMBRIDGE

6078 KNIGHT

陳宗怡：二九八一八五五五
百信實業
六八四一八〇二五

△乃路六〇七八號，十八年新三睡房，地濶44X115尺，土庫完成，一廳兩房，廚浴齊備，開價十二萬九千，地位方便，近巴士學校。
△2165 CAMBRIDGE 平房。位柏文區街角三千方尺地，土庫一廳兩房，小一睡房，西人業主保養不俗，七萬九千九，機會難逢。
△3789 QUEBEC 紐街西古典式四組合法柏文，內部全翻新，兩組兩睡房（業主可自用），其一組一睡房。年收租一萬九千五，淨入息萬五元，開價十五萬八千。
△東區近乃路夾38街，全新大屋，土庫一廳兩房，洗衣房廚浴全部完成，雙車房，標準平正地，十七萬三。
△列治文11671 KING ROAD七年新雙層式孖屋單邊出售，樓上四睡房，正層大客廳廚房，兩套浴室，40乘百二尺。只八萬九。
△近域多利街五組小柏文樓宇，其中一組兩睡房，石米外牆，年收租二萬，開價廿一萬八千。
△本拿比BRENTWOOD 經濟兩房兩廳花園公寓保養如新，面積一千尺，另有土庫儲物洗衣，只六萬九千五，不用打理剪草。

大成產業有限公司
GRAND FORTUNE REALTY LTD.
206-200 E PENDER ST. VAN. B.C.
◀經營一切房地產買賣生意▶
湯天豪 Howe G. Tong
公司電話：687-7979
住家電話：325-0527

▼三年新屋，位本拿比南邊，地六十乘一七七，近公園，風景秀麗，上層有三睡房二廳，約一千五百平方呎，樓下有二睡房二廳，及大廚房，共三套水廁，開價十八萬九千元。
▼全新孖屋，位本拿比南邊SIMPSON SEARS百貨公司，每邊有三睡房二廳，二套水廁，高爽土庫，自己住一邊，出租另一邊，以幫助銀行付款，減價出售廿四萬九千元。
▼好入息孖屋，位菲里沙街及京士威，上層三睡房二廳，下層有二睡房一廳，每月收租共八百九十元，鋁質玻璃窗，熱水暖氣設備，近學校，交通，開價八萬九千元。
▼靚屋位乃街夾廿八街，上層二睡房二廳，下層有一睡房一廳，地寬五十一乘一貳〇，（現租出每月約七百元），最適合重建大新屋，價十二萬九千。
▼本拿比鹿湖區新屋，近京士威夾帝國道經劃則師特別設計建築，總面積約三千平方尺，內有四睡房三廳，三套水廁，美如皇宮，開價廿一萬九千元。
▼唐人埠餐館割愛廉讓，位置一流，可容納一百廿人，每年生意接近卅萬元，僅開價四萬九千元，機會難逢。
▼近唐人埠商業樓，地寬廿五尺乘二二尺，可經營零售和批發等多種生意，並可改建高樓，前途無限，現每月收入約三千元，定價十二萬九千，僅賣地價。
▼好商業樓，共三間舖位，地寬七十尺乘一五〇呎，士敏磚建築，面對大商場，租客好，位顯尼市區，交通必經之道，好前途，開價卅六萬五千元。
▼新式大屋，位素里區，可看到菲利沙河風景，上層有三睡房二廳，下層有二睡房一廳，地六十六乘二〇三，近學校，並有巴士來到唐人埠，業主虧本出售，定價十萬九千元。
★本公司免費代客估價一切物業★

新屋急賣
平到你不敢相信

位東區向南，有三睡房二廳，二套水廁，面積超過一千二百平方尺，近京士威，商場，SAFEWAY交通，學校和公園，開價十三萬九千元．請還價， 〇最抵買〇

林文和
MICHAEL LIM
Res. 274-7278（住宅）
United Realty Ltd.
3879 OAK STREET, VAN, B.C
Office:736-3831

▲東區二睡房卅年新，石米牆土庫完成，十萬餘。
▲東區二睡房近乃磨廿四年新，卅三尺地，九萬九千五。
▲東區栢文地，兩睡房屋土庫完成投資機會，十二萬餘。
▲近緬，兩睡房栢文，保養一流，六萬餘。
▲列治文三睡房靚屋兩間，四十尺地，三年新，業主急賣，十三萬九千出。
▲素里埠建屋地六十二尺，三萬餘。
▲蘭里十九英畝半地，三睡房屋，急賣廿七萬九。

栢文投資

▲西區十三組石屎樓，一睡房有十組，二睡房三組，50X140，廿四年新，保養一流全租滿。開價五十九萬五。