FEUILLETON

L'ETUI D'EBENE

(Suite)

—De plus, reprit M.Huc, aux Renaudin douze cents francs déposés dans mon étude.

On commençait à se regarder avec étonnement et surtout à me regarder... Je ne savais que penser

Puis le testament se mit à faire ton éloge, à toi Angélique, à parler de l'affection toute particulière que ma tante te portait, de ta qualité de filleule toutes choses qui motivaient aussi une marque toute particulière de son affection pour toi.

Je te l'avoue, alors j'étais tout épanoui et aussi tout étonné. Je n'aurais jamais cru, me disais-je, que la tante Gertrude possédât tant de capitaux, car ce ne peut être que cel , c'est de l'argent qu'elle nous laisse...

Enfin M.Huc lut ceci: Par toutes ces considérations, je lègue à Rose Simon, ma chère petite nièce et filleule, ... mon étui d'ébène.....

Je fis un soubresaut sur ma chaise.

—Voyons vous dites... M.Huc ..... recommencez, s'il vous plait.

—Eh! ..... à Rose Simon, ma chere petite filleule, je lègue .....mon etui d'ébène.

—Mais c'est là le commencement..... continuez, M.Huc.

—Eh! il n'y a que cela, vraiment. Tenez, suivent divers legs de petits objets à différentes personnes.., il y a aussi une somme pour les pauvres de Buxeuil, une pour l'église..... c'est tout. D'ailleurs je continue ma lecture : je lègue mon gôbelet à.....

Mais personne n'écoutait plus

Hors de moi, blême de colère, je saisis mon bâton et mon chapeau et je sors furieux Mes cousins me disaient en vain d'attendre,..... de rester, je courais... car j'entendais ce misérable Huc qui riait à gorge deployée... il s'avança même sur le seuil, me me faisant signe de revenir et riant toujours comme un fou, l'infâme! Je me retournai, je me retournai, je lui fis, je crois, un geste significatif avec mon bâton et m'enfuis.....oh il ne m'échappera pas, si je le rencontre, je lui brise ses doigts crochus, le coquin.....

—Calmez-vous, mon père, calmez-vous, que la volonté de Dieu soit faite, dit Angélique d'une voix altérée et devenue pâle comme une morte.....de grâce calmez-vous.

—Me calmer !... oh si tu m'avais vu alors, c'était bien autre chose Je parcourus presque tout le chemin d'un pas furibond; les petits bergers, dans les champs, se sauvaient à mon approche ... On a dû me prendre ponr un fou. Je me suis un peu calmé qu'en approchant d'ici. En t'apercevant, je n'ai pu m'empêcher de pleurer. —Oh! ma pauvre enfant, que deviendras-tu ?

—Je connais Montreuil.....

—Ne parlons pas de cela, mon père. Je suis résigné à tout, disait la pauvre fille, qui était aussi loin d'être calme qu'elle voulait le paraître. Mais qui a pu ainsi faire perdre le sens à ma tante ?

—Qui, ah. je n accuse personne autre que ce vieux juif de Huc; c'est lui qui a tournè la tête à la vieille Gertrude et l'a circonvenue, pour nous jouer ce tour infâme.

—Vous vous trompé peut-être mon père, ; quel intérêt avait M. Huc à cela ? Il faudrait être bien méchant. Allons, que la volonté de Dieu soit faite, n'y pensons plus.

Et Angélique se précipita dans les bras de son père, et y pleura longtemps.

IV

Retirée dans sa chambre, Angélique pria Dieu avec ferveur. Le sommeil ne vint pas vite lui faire oublier ses peines et ses appréhensions. Sa position se présentait à elle très nette et très peu rassurante. Le vieux Maubreuil ne voudra pas le mariage. Il attendait la mort de la tante Gertrude pour se décider ; maintenant, sans doute, il va dire un non bien catégorique. Cependant ne pourrait-il pas fléchir devant les instances, devant le désespoir de son fils. Mais, celui-ci... Une pensée terrible traversa l'esprit d'Angélique ; elle l'éloigna bien vite, il est vrai. Allons donc, Julien est incapable de sentiments si bas.. Oh non, non, non.

Le lendemain on s'aperçut. que Simon n'était pas gai, que sa fille était préoccupée.. Ils avaient, sans doute, été déçus dans leurs espérances Le surlendemain, tout le monde connaissait l'affaire, et chacun en jasait et cherchait à en deviner les suites.

Le père Maubreuil se montra très froid ; il évita Simon. Un salut glacial à Angélique prouva à celle-ci qu'elle ne s'était pas trompée dans ses appréciations Mais, au moins, Julien va venir apporter quelques consolations, dire quelques bonnes paroles....

La pauvre Angélique travaillait, assise à la fenêtre et, à chaque instant, ses yeux interrogeaient la rue. Mais personne ne vint, la journée se passa ainsi.

Le dimanche, à l'église, tous les regards se tournèrent sur Angélique et sur son père, quand on annonça qu'une messe serait dite, le mardi suivant, pour la tante Gertrude Généralement on plaignait Angélique et l'on admira sa piété, la bonté de son cœur qui pardonnait tout et qui se souvenait. devant Dieu, de celle qui ne s'était pas souvenu d'elle.

Angélique remarqua que Julien n'était pas à la messe. Son cœur se serra, ses craintes semblaient se changer en certitude. Il ne cherchait plus, sans doute, qu'à l'éviter et à fuir même sa vue. Ce jour-là, M. le curé prononça une allocution éloquente sur la confiance en Dieu et le bonheur du cœur qui s'abandonne entièrement entre les mains de la Providence Angélique saisit avidement la sainte parole. Elle medita, elle pria, e le se résigna. Si elle s'est trompée sur le comte de Julien, s'il a des sentiments indignes d'elle.. Oh!...elle doit, après tout, se trouver heureuse de ne pas l'épouser. Qu'est-ce qu'un homme qui n'estime sa femme que par sa dot ?...Un tel époux pourrait-il la rendre heureuse ?.. Pourrait-elle l'aimer ?...

—Elle restera fille, elle élèvera ses frères, soignera son vieux père, et, dans une position autre que celle qu'elle avait rêvée elle se dévouera, elle aimera, elle trouvera aussi le bonheur.

C'est dans ces dispositions qu'elle s'ahemina, le mardi, vers l'église ; mais, au commencement de la messe, en se tournant pour s'asseoir, Angélique aperçut Julien. Il était là agenouillé, l'air digne et calme !... Et il arrêtait sur Angélique un regard profond et significatif

Toutes les craintes de la pauvre fille se dissipèrent en un instant. Ce coup d'œil avait suffit pour anéantir tous ses soupçons, comme un souffle de la brise suffit pour emporter les brumes du Matin.

Après la messe, Julien sortit le premier, et il attendit Simon et sa fille au coin du cimetière.

—Simon.....Angélique, depuis hier soir seulement, je sais tout et.....je suis toujours le même

Angélique baissa les yeux sans repondre.

—Ah ! oui...avouez-le, vous avez douté de moi.....Comment avez-vous pu penser ?...

—Eh ! mon garçon, dit vivement Simon, que pouvions-nous penser de ton absence ? depuis quatre ou cinq jours tout le monde connait ce qui nous est arrivé. Comment se fait-il que toi seul tu ais ignoré ce qui se passait.

(A suivre.)

Finnan Haddies à vendre, à 8 cts par livre, chez N. A. Savard, rue Dalhousie.

Essayez de vous procurer une boite du nouveau poivre-céleri, chez N. A. Savard, rue Dalhousie.

Si et Si

"Si vous avez une santé débile ou si vous languissez dans le lit des malades, ne vous attristez pas ; si vous êtes seulement indisposé, ou si vous êtes faibles et troublés sans en connaitre la cause, les Amers de Houblon vous guériront sûrement."

"Si vous êtes ministre et que vos devoirs de pasteur aient miné votre constitution, si vous êtes mère, et troublée par l'inquiétude et le travail, ou homme d'affaires ou artisan fatigué sous le poids de vos labeurs journaliers, ou homme de lettre sacrifiant vos nuits au travail, les Amers de Houblon vous fortifieront"

"Si vous souffrez d'excès dans le boire et le manger, d'indigestion ou dissipation, ou si vous êtes jeune et vous croissez rapidement, comme c'est souvent le cas, ou si vous êtes dans une fabrique, sur la ferme, au pupitre, n'importe où, et que vous ressentiez le besoin de rétablir la pureté, le ton, la vivacité dans votre système sans vous servir de drogues empoisonnées, si vous êtes vieux, si votre sang est incolore et impur votre pouls faible, vos nerfs en désordre, vos facultés chancelantes, les Amers de Houblon seuls vous donneront une vie, une santé et une vigueur nouvelles."

"Si vous êtes constipé ou dyspeptique, ou souffrant de quelqu'une des autres nombreuses maladies de l'estomac et des intestins, c'est votre faute si vous demeurez malade."

"Si vous declinez sous l'influence d'une maladie de reins, prévenez la mort en appelant les Amers de Houblon à votre aide."

"Si vous sentez les attaques de la terrible Nevralgie, vous trouverez un "Baume de Forts-à-Bras" dans les Amers de Houblon."

"Si vous allez ou si vous résidez dans un endroit miasmatique, mettez votre système à l'abri des fléaux de tous les pays — fièvres chroniques, epidémiques, bilieuses, intermittentes—au moyen de Amers de Houblon."

"Si vous avez la peau rude, bourgeonnée ou jaune, l'haleine forte, les Amers de Houblon rendront à votre teint sa beauté, à votre sang sa richesse, à votre haleine sa douceur, et la santé à votre organisme.

$500 de récompense pour un cas ou ils n'apporteront pas la guérison ou le soulagement."

"Les invalides, épouse, sœur, mère ou fille, peuvent devenir des modèles de santé au moyen de quelques bouteilles d'Amers de Houblon, qui ne coûtent qu'une bagatelle."

Les bouteilles qui ne portent pas une étiquette blanche marquée d'une toile verte de Houblon sont de la contrefaçon Rejetez tous les remèdes sans valeur, empoisonnés, qui s'offrent sous le nom de "Houblon" ou "Houblons".

KIDNEY-WORT

REMEDE INFAILLIBLE
POUR
LES MALADIES DES ROGNONS
LES AFFECTIONS DU FOIE
La CONSTIPATION, les HEMORRHOIDES et les MALADIES DU SANG

Les Medecins reconnaissent son efficacité.

"Le "Kidney Wort" est le remède le plus efficace dont j'aie jamais fait usage."
Dr P. C. Ballou, Moncton, Vt.

"On peut toujours compter sur l'efficacité du Kidney Wort."
Dr R. N. Clark, So. Hero, Vt.

"Le "Kidney Wort" a guéri ma femme qui était malade depuis deux ans."
Dr C M Summerlin, Sun Hill, Ga.

DANS DES MILLIERS DE CAS
il a opéré des cures, lorsque tous les autres remèdes avaient échoué. C'est un remède qui n'est pas irritant, mais efficace, dont l'effet est sur et qui ne nuit jamais à la santé, dans aucun cas.

Il purifie le sang, fortifie et donne une nouvelle vie à tous les organes importants du corps humain. Il rétablit le fonctionnement normal des rognons, débarrasse le foie de toutes maladies et règle les intestins. De cette manière, le système est débarrassé des maladies les plus dangereuses.

PRIX, $1, sous forme liquide ou en poudre.
En vente chez tous les pharmaciens.
On envoi le remède en poudre par la malle.
WELLS, RICHARDSON & Cie, Burlington, Vt

KIDNEY-WORT

KIDNEY-WORT

Opère des Cures
MERVEILLEUSES
DES
Maladies des Rognons
ET
Des Affections du Foie

Pourquoi ?

Parce qu'il agit à la fois sur le FOIE, les INTESTINS et les ROGNONS.

Parce qu'il débarrasse le système des humeurs viciées qui produisent des maladies des rognons et des voies urinaires, des maladies bilieuses, la jaunisse, la constipation, les hémorrhoïdes, le rhumatisme, la névralgie, les affections nerveuses et toutes les maladies auxquelles les femmes sont sujettes.

CECI EST BIEN DÉMONTRÉ

IL GUÉRIT INFAILLIBLEMENT
LA CONSTIPATION, les HEMORRHOIDES et le RHUMATISME
En faisant fonctionner librement tous les organes,
PURIFIANT AUSSI LE SANG
et donnant au système sa vigueur normale pour chasser la maladie.
DES MILLIERS DE CAS
les plus graves de ces maladies ont été soulagés et, en peu de temps
RADICALEMENT GUERIS.

PRIX $1, sous forme liquide ou en poudre.
En vente chez tous les pharmaciens.
On envoi le remède en poudre par la malle.
Wells, Richardson & Cie., Burlington, Vt.
Envoyez un timbre et vous recevrez un Almanach pour 1884.

KIDNEY-WORT

Hotel du Castor

451 et 453 rue Sussex, Ottawa. Les agents-voyageurs trouveront bonne table et des voitures toujours prêtes à cet hôtel Prix modérés. Un telephone est attache à l'établissement.

E. CHEVRIER, proprietaire
Ottawa, 18 déc. 1884. 1an

MAGASIN D'HABITS
DE PRINTEMPS ET D'ÉTÉ
ET
TOUTES SORTES DE CHAPEAUX
est des plus considérables et comprend toutes les nouveautés.

Notre assortiment est même trop considerable, nous voulons le diminuer en
VENDANT A BON MARCHE.

NOTRE ASSORTIMENT DE
CHEMISES
de toute description, est le plus considérable qui soit en cette ville.
Nos Prix sont des plus Populaires.

VARIETE PRESQU'INFINIE DE
COLS
CRAVATES,
MOUCHOIRS,
GANTS,
BAS,
CHAUSSETTES
LINGE DE COURS, ETC.

277, RUE WELLINGTON,
J. Gagne et Cie
5 mars. 1883

NOUVEAU MAGASIN
DE
PEINTURE, TAPISSERIE, VITRES
ET DE DECORATION
No. 208, Rue DALHOUSIE, Ottawa
TENU PAR
GEO. PHILBERT
Proprietaire

M. GEO. PHILBERT, se charge de toute commande que l'on voudra bien lui donner. Prix très modérés et ouvrage garanti.

Les marchands de la ville et de la campagne sont priés d'aller lui rendre une visite avant d'acheter ailleurs.

GEO. PHILBERT.
208, RUE DALHOUSIE.
11 fév 1 84 1 an

SPRUCINE

Une des meilleures preparations offertes jusqu'au public, pour le soulagement immédiat et la guérison de la Toux, du Rhume, de la Bronchite, de l'Enrouement, de la Croupe et de toutes les maladies de la Gorge et des Poumons.

A vendre partout à 25 c 50c la bouteille.

B. E. McGALE, Chimiste, Montré

CHEMIN DE FER INTERCOLONIAL

La Grande Route Canadienne jusqu'à l'Océan. n'est pas surpassée pour la rapidité le confort et la sureté.

Chars palais et chars dortoirs joints à tous les trains express. Bonne salle à diner à des distances convenables. Aucun Bureau de douane pour examiner.

Les chars Pullman qui quittent Montréal les lundi, mercredi et vendredi se rendent directement à Halifax, et ceux qui quittent le mardi, le jeudi et le samedi se rendent Saint-Jean directement.

Les passagers de toutes les parties du Canada et des Etats de l'Ouest, pour la Grande Bretagne et le Continent devront prendre cette route, évitant ainsi plusieurs centaines de milles de la navigation d'hiver.

Importateurs et Exportateurs

Trouveront avantageux de se servir de cette route, vu qu'elle est la plus rapide et que ses taux de transport sont aussi bas que ceux de toute autre ligne.

Le trafic direct est expedié par des convois rapides spéciaux, et l'expérience a prouve que la route de l'Intercolonial est la plus rapide pour le fret d'Europe, venant ou en destination des divers points du Canada et des Etats de l'Ouest.

On peut obtenir des billets et aussi tous les renseignemens desirables sur la route les taux de passage ou de fret en s'adressant à

E. KING, Agent de billets,
No 15, rue Elgin, Ottawa.
ROBERT B. MOODIE,
Agent pour les passagers et le fret de l'ouest, 93 bloc Rossin, rue York, Toronto.
D. POTTINGER,
Surintendant général.
Bureau du chemin de fer
Moncton, N. B., 27 Nov. 1884 —1 an

Sirop des Enfants du Dr Godefroi

Ce sirop est préparée avec l'approbation des professeurs de l'Ecole de Médecine et de Chirurgie de Montréal Faculté de Médecine de l'Université du Collège Victoria.

Le sirop des enfants est superieur à toutes les préparations calmantes offertes aux mères de famille pour conserver la santé de leurs enfants; il peut être donné avec la plus grande confiance aux enfants dans les cas suivants: Colique. Diarrhée, Dyssenterie, Dentition douloureuse, insomnie, Toux, Rhume, Coqueluche, etc.

Demandez le SIROP DU DR GODEFROI et n'en achetez point d'autre.

En vente par tout le Canada et les Etats Unis

PRIX, 25 Cts. LA BOUTEILLE.
Seul propriétaire,
B. E. McGALE, Chimiste.
Montréal
1883. 1a

HUILE DU DOCTR DUCOUX
HUILE DE FOIE DE MORUE
Iodo-Ferrée au Quinquina et aux Écorces d'Oranges Amères

Ce précieux medicament, fruit des longs travaux et des persévérantes études du Docteur DUCOUX, réunit sous une seule forme Saine de Foie de Morue, le Fer, le Quinquina et le Sirop d'Écorces d'Oranges Amères.

Les éléments qui entrent dans la composition de ce produit expliquent suffisamment son immense succès et l'augmentation constante de sa consommation prouve on ne peut mieux qu'il est pourvu de toutes les qualités nécessaires pour guérir l'Anémie, la Chlorose, les Maladies de Poitrine, les Bronchites, l'Asthme, Catarres, la Phthisie et toutes les Affections Scrofuleuses.

Les Médecins les plus éminents recommandent tous particulièrement ce médicament, d'une odeur agréable, sans mauvais goût et dont l'usage est facile, économique.

Dépôt general a Paris : Dr DUCOUX, 209, rue St-Denis

A Québec : Dr Ed. MORIN & Cie,
Pharmaciens-Chimistes, 314, rue St-Jean.

VÉRITABLES GRAINS de Santé du docteur FRANCK

APÉRITIFS, STOMACHIQUES, PURGATIFS & DÉPURATIFS
Ils guérissent et préviennent les maladies qui se rattachent à l'ENGORGEMENT des INTESTINS, telles que: Manque d'appétit, Migraine, Constipation, Amas de Bile, Congestions du Foie, du Poumon et du Cerveau, etc.
TRES IMITES ET CONTREFAITS
Exiger l'étiquette ci-jointe en 4 couleurs, avec le mot VÉRITABLES
1f 50 la 1/2 boite (50 grains)—3fr. la boite (105 grains) notice dans chaque boite.
Québec : Dr Ed MORIN & Cie; Montréal : LAVIOLETTE & NELSON.
ET PRINCIPALES PHARMACIES DU CANADA

La Chlorose et l'Anémie sont heureusement combattues par l'emploi régulier du Fer Bravais. Celui-ci redonne au sang appauvri la coloration qu'il a perdue par la maladie.
Dépôts: Québec: Dr Ed. MORIN & Cie, 314, Rue Saint-Jean; Montréal: LAVIOLETTE et NELSON, Rue Notre-Dame, 202.

MORTGAGE SALE!

There will be offered for sale by Public auction, at 12 o'clock, noon, on Tuesday 17th day of March inst, at the office of L. A. Olivier, No. 569 Sussex street, in the City of Ottawa, under the Power of Sale contained in a certain Mortgage which will be produced at the time of sale the following lands namely: East half of lot No. four, on the North side of Ottawa street, in the City of Ottawa.

Terms will be made known at the time of sale and may be ascertained from the undersigned.

L. A. OLIVIER,
Vendor's Solicitor.
Ottawa, 25 February 1885 9f

CHEMIN DE FER
"CANADA ATLANTIC"
LA
VOIE LA PLUS COURTE
ENTRE
OTTAWA ET MONTREAL
Et tous les points à l'est.
4 CONVOIS A PASSAGERS 4
Tous Les Jours
AVEC
CHARS PULLMAN.

Raccordement à la gare Bonaventure, de Montréal, avec le chemin de fer Grand Tronc, Vermont Central, et les trains du chemin de fer Delaware et Hudson, dont les lignes s'étendent jusqu'aux Provinces maritimes et aux villes de Nouvelle Angleterre, Troy, Albany et New-York.

A partir du 2 Janvier 1884, les trains circuleront comme suit:

Partant d'Ottawa.	Arr. à Montréal.
8.00 a.m.	11.35 a.m.
4.50 p.m.	8.20 p.m.
Part de Montréal.	**Arr. à Ottawa.**
8.45 a.m.	12.20 p.m.
4.30 p.m.	8.00 p.m.

Tous les convois à passagers se rendent directement à Montréal, sans changement de chars ni de locomotive et indépendamment de tous les autres trains du Grand Tronc.

Les trains quittant Ottawa à 8 heures du matin se raccordent au Coteau avec le train direct pour Toronto et toutes les stations intermédiaires qui arrive à Toronto à 10 heures du soir.

Le train partant de Montréal à 8.45 du matin se raccorde avec l'express de nuit venant de Boston et New-York viâ Springfield, quittant Boston viâ Lowell à 7.00 p.m., viâ Fichburg à 6.00 p.m. et New-York à 4.30 p.m., arrivant à Montréal à 8.25 du matin.

CHEMIN DE PREMIERE CLASSE
ET RAILS NEUFS EN ACIER

Les passagers pour le Sud et l'est changent de chars à la gare Bonaventure à Montréal où leur bagage est transféré sans frais extra et sans que le passager ait à s'en occuper.

Le bagage est chéqué pour n'importe quel endroit.

Les billets et tout autre renseignement peuvent être obtenus aux bureaux du Grand Tronc rue Sparks, et au dépôt des billets, rue Elgin.

Le départ et l'arrivée des trains sont réglés d'après l'heure du 75ème méridien.

D. U. LINSLEY,
Gérant
A. G. PEDEN,
Agent gén. des passagers.
Ottawa, 22 août 1884

GRAND
Magasin de Meubles
DE
L. GRATTON,
Entrepreneur menuisier meublier,
N. 530, Rue SUSSEX, Ottawa

M. GRATTON est toujours heureux d'entreprendre quelque travail que ce soit,
Construction et réparation de Maisons
Meubles de toutes sortes pour, Chambre à coucher, Salon et Salle à manger
Le tout executé avec soin, par des ouvriers compétents, et à
DES PRIX TRES MODERES.
1er Oct. 1883 1a

EXPOSITION de PARIS 1878
HORS CONCOURS
Guérison de l'ASTHME
Par la POUDRE du
Dr Cléry
Dépositaires à Québec : Dr Ed. MORIN & Cie.
M. C. O. Dacier a ces médecines et dépôt à sa pharmacie, 517 rue Sussex.

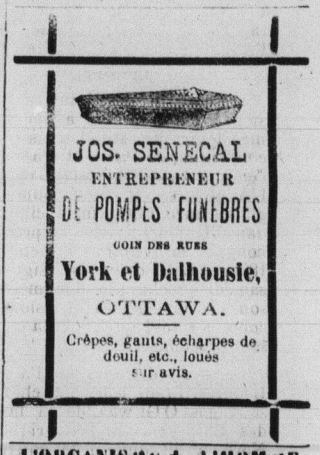

JOS. SENECAL
ENTREPRENEUR
DE POMPES FUNEBRES
COIN DES RUES
York et Dalhousie,
OTTAWA.
Crêpes, gants, écharpes de deuil, etc., loués sur avis.

L'ORGANISME de L'HOMME

Est l'œuvre la plus complexe du créateur et quand ce mecanisme si compliqué, et si artistement fait, est dérangé par la maladie, on doit rechercher le moyen le plus efficace, et ce secours doit être demandé aux plus expérimentés, car le corps humain est quelque chose de trop précieux pour être negligé. Alors s'élève la question : "Quel médecin employer ?"

Le Dr OSCAR JOHANNESSEN, de l'Université de Berlin, Allemagne, a fait une étude de toute sa vie, du système nerveux et geniteurinaire.

SES REMEDES GUERISSENT

Toute Débilité ou dérangement du système nerveux, y compris la Spermathroee, Gonorrhée, la Sphilie, la Stricture et l'Impotence, etc., etc.

PARCEQUE vous avez été trompé et abusé par les CHARLATANS qui prétendaient guérir cette classe de maladie, n'hésitez pas à essayer de la méthode du Dr JOHANNESSEN, avant que cette maladie devienne chronique et incurable.

GRATIS

On enverra par la malle un traité précieux du système du Dr Johannessen parfaitement cachete à toute personne souffrant de cette maladie, pourvu qu'elle s'adresse à son seul agent autorisé, aux Etats-Unis ou au Canada.

HENRY VOGELER,
49 South Street, New-York.

Divers symptômes compliqués sont traités par les prescriptions spéciales du docteur Johannessen d'après l'avis d'un médecin dûment qualifié.

Toute correspondance confidencielle et toute réponse est envoyée frais de poste payé.

ec 84 1 an

Aux Inventeurs

J. Coursolle & Cie.,
Solliciteurs de Brevets d'Invention Dessins de Fabrique, Marques de Commerce et de Bois
Agences et Correspondants aux Etats-Unis, en Angleterre et en France.

J. COURSOLLE & Cie.,
CHAMBRE VICTORIA
Vis-à-vis le bureau des Brevets,
OTTAWA, ONT.
P.S.—Boite 58
24 Fév 1883

Presents de Noel
ET DU
JOUR DE L'AN
C. H. DOUCET
(Ci-devant employé chez S. Lapointe)
MANUFACTURIER de BIJOUTERIES,
(Bâtisse de l'Hôtel Russell)
RUE SPARKS, OTTAWA.
Confectionne et repare toutes espèces de bijouteries.
GRAVEUR ARGENTEUR ET DOREUR.
MONOGRAMMES (SPÉCIALITÉ).
12 déc '84 3 m