Library Processing Centre,
Serials 2206 E. Mall, U.B.C.
Van. BC V6T 1Z8
Dec. 31/85

VOL 53 NO.85 Date Published: 18 March 1986 日十初月二年寅丙（星期三）日九十月三 年六八九一

大漢公報
The Chinese Times
PRINTERS AND PUBLISHERS
PUBLISHED EVERY DAY EXCEPT SUNDAY AND HOLIDAYS BY THE CHINESE FREEMASONS IN CANADA PUBLISHERS LTD
THE OLDEST CHINESE DAILY NEWSPAPER IN CANADA, ESTABLISHED SINCE 1907
"Second class mail registration number 0009"
NO. 1 EAST PENDER STREET VANCOUVER B.C. V6A 1S9
Phone: (604)685-8575
義氣團結 忠誠救國 義俠除奸
本報創刊於一九〇七年

天氣報告
今天陰有驟雨
最高溫度十一度
最低溫度六度

雲警根據反兜客法例提控娼妓
省級法庭法官裁定汽車不屬公衆地方
該裁定影響深遠警方工作可能盡付東流

（溫哥華訊）雖然聯邦已頒行新的反兜客法例，但由於昨（十七）日雲埠一名省級法庭法官所作出之裁定，溫哥華之娼妓將仍可在街上招搖。

據雲埠警察稱，他們曾努力工作，以便根據新訂之反兜客法例提出一九三宗控訴，但該等工作現已有白費可能。

雲警罪惡組主任布列顛督察稱，數月來警方辛勤工作，可能盡付東流。我們勢需詳細研究現已向法庭提控有關娼妓之案件。但基本上該等案件之主要內容大同小異，全部係有關在隱蔽身份之警車內進行兜客。

省級法庭法官臘比在一份判決書中裁定，一輛喬裝之警車係屬私家而非公衆地方。臘比法官在其他方面多支持上述新訂之聯邦法例。

事緣一名十九歲雲埠女子麥祈蓮，被控兜客。她聘律師沙加反駁有關法例。

沙加說，如較高級法庭將來對此案維持原判，則該新的反兜客法例將發生問題。

沙加續稱，法官在「公衆地方」之定義中，將汽車列爲非公衆地方。沙氏表示，警方通常用此方法誘使他人在汽車內兜客，然後提出控告。

控方之地區檢察官馬迪根說，控方可能對上述省級法庭之裁定，提出上訴。

布列顛督察又稱，與此同時，警方罪惡組將需改變其執法之策略。我們認爲，該裁定並不能使我們束手無策，而祇係使我們的工作較爲困難而已。

又謂，他相信省府最近對於市府社會房屋計劃之批評，旨在令到市民互相敵視。

溫哥華兩島華裔車禍
四名男子不幸喪生
其中一宗三兄弟共乘一輛汽車
三宗告同時有三兄弟共乘一輛汽車沿亞板汝公路向柏斯委路行駛。

（域多利加新社電）溫哥華島上週末分別發生兩宗嚴重車禍。

在該兩宗車禍中，其中一宗有三兄弟均宣佈死亡，另一宗則有一名男子喪生。

首宗發生於星期五晚午夜左右，當時有三兄弟共乘一輛汽車沿亞板汝公路向柏斯委路行駛。

當駛至小瓜力琴瀑布省立公園附近時，不知如何，竟然越出路面，滾轉街下八公尺高之斜坡，最後撞向一棵大松樹，全車損毀不堪。

在車禍中身亡者爲：約翰森，廿五歲，住於亞板汝，係該車司機；達里爾．森，廿四歲，住於杜芬奴市；及李察．森，十七歲，亦住於杜芬奴市。

第二宗約發生於星期六凌晨二時許，當時有一輛汽車行至李迪斯密市，在公路上一處轉角處失去控制，駛出路面撞向一棵大樹。車上一名住於李迪斯密市之十八歲乘客迪克，當場身死。二十歲司機森遜被急送域多利中央醫院救治，情況非常嚴重。

另兩名十餘歲之男性乘客則未有遭受嚴重傷害。

上星期日舉行週年會議
進步選民會正式表示
藍堅今秋將競選市長

（溫哥華訊）中學舉行週年會議，該會會員一致鼓掌通過（即無需投票）公舉藍堅爲該會之溫哥華市長候選人。

藍堅係由市參事依力遜提名爲候選人。依力遜說，藍堅將會是溫哥華市最佳的市長人選。

藍堅向與會約七十五名會員致詞稱，他的競選綱要，將集中於房屋、就業、發展鄰里關係、及和平等問題上。

藍堅指責省府一般普通市民，謂其沒有關懷一般普通市民。藍堅

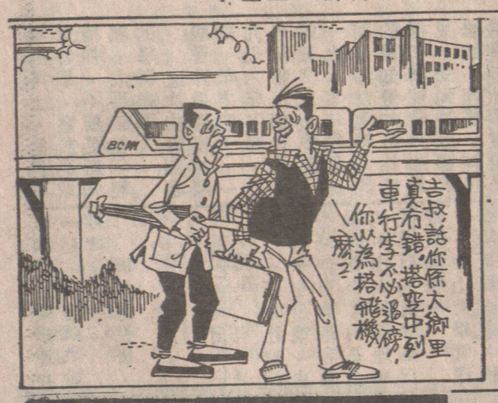

美菲無引渡條約
馬可斯高枕無憂

（華盛頓電）美國政府及外交界消息來源稱，馬可斯于一九八一年時與美國談判引渡條約失敗，使馬可斯高枕無憂。

美國國務院發言人稱：「我們與菲律賓之間並無引渡條約存在。」

「我們祇有一份一九八一年擬訂之草約，但未經送往參議院，亦未經菲律賓政府處理。」

一位美國政府官員說，雖然有若干國家無需條約，即可引渡犯人，但美國之法律則規定，祇在有引渡條約時，方可引渡犯人。

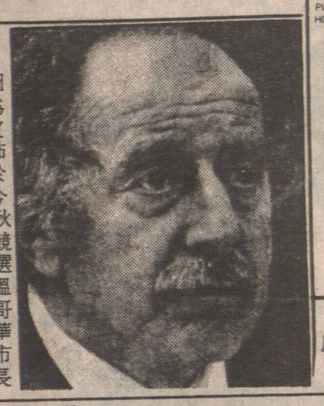

圖爲宣佈於今秋競選溫哥華市長之市參事夏利．藍堅。

現時無須恐懼被遣回菲律賓。

美國國務院發言人稱：「我們與菲律賓之間並無引渡條約存在。」

「我們祇有一份一九八一年擬訂之草約，但未經送往參議院，亦未經菲律賓政府處理。」

一位美國政府官員說，雖然有若干國家無需條約，即可引渡犯人，但美國之法律則規定，祇在有引渡條約時，方可引渡犯人。

李先念主席會晤穆統巴勒
埃及總統穆巴勒今天中午在這裡的庫巴宮總統府舉行單獨正式會談。

（新華社開羅三月十七日電）中華人民共和國主席李先念和埃及總統穆巴勒今天中午在這裡的庫巴宮總統府舉行單獨正式會談。

雙方滿意地回顧了近年來兩國友好合作關係的順利發展，並一致認爲，兩國關係的特點是相互信任、觀點一致。雙方表示相信，這種友好合作關係有廣闊的發展前景。

兩國領導人還就中東問題和其他國際問題深入地交換了意見，並達成了廣泛一致的看法。

雙方一致認爲，阿拉伯國家和巴勒斯坦人民應加強團結，共同尋求中東問題的公正合理的解決辦法。

卑詩財星高照
頭獎落在域埠
伊頓公司僱員喜獲大獎

（域多利加新社電）上星期六開獎之樂道六四九彩票，頭獎彩金接近四百万元，係由域多利市卑詩區伊頓百貨公司售出。

頭獎得主係包路迪斷女士，五十歲，在域多利居住。

她所贏得之彩金，計爲三九八九五三〇點九〇元，係迄今爲止在卑詩所贏得獎金數額之最大者。

巴路迪斷係域多利伊頓百貨公司僱員，昨（星期一）日經已由省府秘書長麥嘉蒂女士將上述數額之支票頒給她。

巴路迪斷現不擬繼續工作，正與其結婚已十七之丈夫環遊世界。

港澳五名人士獲補政協委員

（新華社北京三月十八日電）又有五位港澳人士在今天的政協常委會上被增補爲中國人民政治協商會議六屆全國委員會委員。

至此，在這個中國的最高政治協商機構中已有港澳委員五十四人。

新增補的委員是：香港特別行政區基本法咨詢委員會委員簡福飴，香港裕華國貨公司董事、總經理余國春，香港漢榮書局董事長石景宜，澳門保利企業有限公司董事長王孝行，澳門大豐銀行總經理何厚鏵。三十一歲的何厚鏵是這些新委員中最年輕的。

戈巴徹夫將訪西德

（新華社波恩三月十七日電）據今天出版的「明鏡」週刊報導，蘇聯領導人戈巴徹夫不久將訪問波恩。

這家週刊援引東德人士的話說，戈巴徹夫的訪問將在「夏季之前」進行，換句話說就是在兩三個月進行。

戈巴徹夫一九八五年三月執政以來，爲舉行首腦會談已經對西方進行了兩次訪問，一次是去年十月同法國總統密特朗在巴黎舉行了首腦會晤，另一次是去年十一月同美國總統列根在日內瓦舉行了首腦會晤。

戈巴徹夫在担任蘇共領導人之前不久還在倫敦會見了英國首相薩策夫人。

瑞典法庭起訴謀殺首相疑兇

（斯德哥爾摩電）瑞典電台報告稱，上星期被捕之刺殺前首相疑兇，已于十七日被起訴。

據律師稱，該名被捕之卅二歲瑞典籍男子乃右翼份子，強烈反對前首相帕爾梅的政策。

電台引述主控官史允遜的談話說，該男子仍被扣留，以待警方進行詳細調查。

五十九歲之前首相帕爾梅是于二月廿八日晚間與他的太太一同在街上步行時，被一名槍手開槍擊斃，而他的太太亦受輕傷。

法國連環撞車死五人傷數十

（法國葛丹尼電）在上星期六日，此間發生一宗九十三架汽車連環相撞慘劇，有五人喪生，六十七人受傷。

據警方稱，當時雖然有濃厚的霧，但各車輛仍以高速行駛，出事地點在巴黎之南約一百七十五公里。

警方指出，有十七人傷勢嚴重，同時又有四架汽車着火焚燒，而在其中一架車內，有三人被燒死。

警方現時尚未獲悉此次撞車事件究竟如何開始，但據目擊者稱，當時視綫之可見度祇爲五十公尺左右，而所有車輛均以九十五公里之時速駕駛。

密臣市派送省報報童
遭兩犬狂咬遍體鱗傷
幸獲友人將犬踢走脫險

（溫哥華訊）一名十二歲派送省報之男童告年華，於昨（十六日）晨派送省報時遭受兩頭惡犬襲擊，以致遍體鱗傷。

告氏係由其家庭朋友比利加駕車載送沿門派報，昨晨五時即開始按照日常路程派送。至七時半派至最後兩份，行抵密臣市車梨街一處住宅門前時，突有兩頭惡犬不知從何處衝出，一前一後，向告年華夾攻。僅數秒鐘即將告氏撞倒地上狂咬。

告氏兩手掩面，瘋狂尖叫，滿身鮮血。

比利加說，兩犬襲擊過程，前後不足十秒鐘，而告氏已身卧血泣中。

比利沙謂他睹狀立即前往救，用脚猛踢兩犬，將其踢走後，方始將告氏救出險境。

告氏旋被送院救治。其頭部，耳部，頸部，背脊，左臂共縫針卅四口，方能將傷口縫合。

事後有兩頭犬隻涉嫌與此事有關而被警方捕去。密臣皇家騎警發言人謂警方現正進行調查中。

圖爲報童告年華，其後爲比利加。

元豐公司
YUEN FONG COMPANY LIMITED
本週特價
（由三月十七日至廿四日止）
參茸補品
藥材成藥
中藥配方
一律八折（特價品除外）
★50磅泰國香米 每包$15·95
★25磅泰國香米 每包$8·25
★散庄花生肉 每磅 75¢
★600ml珠江鹹三蒸 每枝$1·85
★500庄餐紙巾 每包$1·85
★雄鷄牌粟米粉 每合 89¢
總店：片打東街242—4號 683—6858—56
列治文分店：甘比夾第五路 278—4200

區祖棠中醫師主理
原廣東省中醫院主治醫師
總店中藥部由
免費解答有關中藥保健問題

嘉華 煤氣暖氣冷氣凍房
2044 TURNER ST.
TEL: 251-1616
中文: 254-1033
△△△修裝各式暖氣
△△△收費從優
△政府牌照
△日夜服務
理：大小凍房
設計：空氣調節
凍櫃・制雪機・熱水爐・爐頭雪櫃

和安芽菜發行公司
WO ON CO. BEAN SPROUT
新到大幫優質發芽 秘魯綠豆
電話：(604) 684-0965
430 COLUMBIA STREET VANCOUVER B.C. V6A 2R8

華聲錄影公司 TV 大特價
營業時間：星期一至五上午十時至晚九時
星期六上午十時至下午六時
星期日及假期上午十二時至下午六時
ZENITH
26"彩色
搖遠控制
三年免費保養
$749.00
3 YEAR WARRANTY
ZENITH
20"彩色
搖遠控制
三年免費保養
$499.00
3 YEAR WARRANTY
DC VIDEO FURNITURE and APPLIANCES
A Division of Double C Enterprises Ltd.
648 E. HASTINGS STREET VANCOUVER B.C. 251-1020

加拿大海外信託銀行
有新型
保管箱
出租
款式齊備 租金特平
地址：溫哥華華埠緬街612號
電話：(604)682—7373

代柬
謹訂於公元一九八六年三月十九日（星期三）爲本海鮮菜館舉行新張開幕典禮
荷蒙喇嘛派國術健身會醒獅助慶是日下午二時至九時薄具酒會招待候教並於三月廿一日（星期五）上午七時啓市營業 敬請各界友好、同業先進駕臨指導藉增榮寵曷
光臨 恭候 鼎翹企
金寶海鮮菜館 徐慕儒 吳漢蘇金容 劉球同敬約
地址：奇化街二五三號 電話：六八五 一七二五