A JEWISH CANADIAN DAILY Circulated All Over CANADA And Abroad

THE HEBREW JOURNAL
דער אידישער זשורנאל

פאליטיש
אונאפהענגיג
נאציאנאל.

א צייטונג ווילכע גיט
פרייהיים פון אויסדרוק
צו אלע שיכטען.

VOLUME XI No. 4316 TORONTO, SUNDAY 26 1924 כח תשרי פרשה נח, תרפ"ה. מאנטא, זונטאג דער 26-טער אקטאבער, 1924. PRICE THREE CENTS

N. Y. Public Library JAY STREET BR

פ. סמיטה און דזשארזש שולדיג און פאראורטיילט

נעווייזענער פינאנץ-מיניסטער פון אַנטאריא פאראורטיילט צו דריי יאָר פענימענשערי

פיטער סמיטה, פרעזידענט פון דער פראוינשעל טרעזשורער, און דזשארזש סיניאר, גענאנט "גאלדענער קאנסטרוקטאר", זענען היינט פארמיטאג פארגעפירט געווארן פאר דעם פראוינשעל קאנסטעבל מאקדאנעל, אין דעם פאליצייגעריכט אין טארא־נטא, און נאכדעם ווי זיי זענען פארהערט געווארן איבער דער אנקלאגע, וואס דער קראון־אדוואקאט, מיסטער ראסעל, האט קעגן זיי אויפגעשטעלט, אז זיי האבן אין דער צייט פון 1919 ביז 1923 אין טארא־נטא, אין דער פראווינץ אנטאריא, באגאנגען פאלשע אויפגאבן אין זייערע אפיציעלע פליכטן, האבן זיי ווערן פארגעפירט פאר דעם גראנד דזשורי, וועלכער האט זיי אויך שוין פארהערט, און האט זיי פארמיטאג פאראורטיילט.

דער פראצעס איז אנגעהויבן פרי היינט פארמיטאג, אין דעם פאליצייגעריכט, אין טארא־נטא, פאר דעם הויפט־מאגיסטראט פון דער שטאט, מיסטער קאמפבעל. דער פראצעס איז אויך אנגעהויבן געווארן פרי היינט פארמיטאג, נאכדעם ווי דער גראנד דזשורי האט זיי פארהערט, און פאראורטיילט.

דער פראצעס איז אנגעהויבן מיט דעם פארלעזן פון דער אנקלאגע, וועלכע איז פארגעקומען אין דער פארמיטאג־זיצונג פון דעם גראנד דזשורי, וועלכער האט זיי פארהערט, און פאראורטיילט. דער פראצעס איז אנגעהויבן מיט דעם פארלעזן פון דער אנקלאגע, וועלכע איז פארגעקומען אין דער פארמיטאג־זיצונג פון דעם גראנד דזשורי, וועלכער האט זיי פארהערט, און פאראורטיילט.

דער פראצעס איז אנגעהויבן מיט דעם פארלעזן פון דער אנקלאגע, וועלכע איז פארגעקומען אין דער פארמיטאג־זיצונג פון דעם גראנד דזשורי, וועלכער האט זיי פארהערט, און פאראורטיילט.

פיטער סמיטה

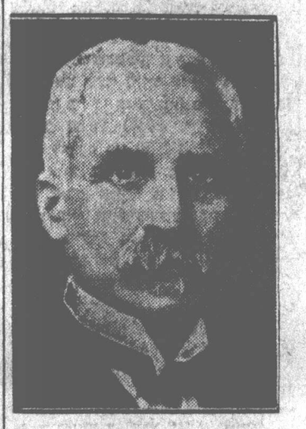

אדזשארזש סיניאר

ליטווישע רעגירונג קלאגט אן עמפקויטיו־מיסנלידער פון נאציאנאל־ראט

קאוונא, אקטאבער 25, (אינא).

די רעגירונג האט פארפיהרט א פראצעס נעגען די עמפקויטיו־מיטגלידער פון דעם ליקווידירטען אידישען נאציאנאל־ראט.

די רעגירונג האט פארפיהרט א פראצעס נעגען די עמפקויטיו־מיטגלידער פון דעם ליקווידירטען אידישען נאציאנאל־ראט.

מאַריטעט פאר א.ס.א. שוין איבער 40 מויזענט

פאלשטענדיגער רעזולטאט איז נאך ניט באקאנט. — פרעמיער פוירגוזאן ערקלערט, אז קיינע ענדערונגען וועלען ניט געמאכט ווערען אין דער קאנסטיטוציע. דורכגעפיהרט ווערען. — רייבונגען אין דער קאנסטיטוציע פארטוי ?

די מאריטעט פאר'ן טעמפעראנס עסק אין דעם פלעביסציט, וואס איז אפגעהאלטען געווארען דאנערשטאג, האט שוין שבת פריה נעהאלטען איבער פערציג טויזענט. ביז דאן זענען אריינ־געקומען בריכטען פון 6,591 סוב־דיוויזיאנען פון דער רעזולטאט איז נעווען:

פאר א. ט. א. — 542,196.
רעגירונגס־קאנטראל — 501,828.
מאריטעט פאר א. ט. א. 40,388.

אין נאצען זענען דא 332, 7 סוב־דיוויזיאנען פון די „טרופענע" מאיא־ריטעט נאך נאך פארגרעסערט ווערען.

פרעמיער פוירגוזאן האט פרייטאג נאך א ויזוג פון מיניסטארען - קאבי־נעט, אריינגענעבען א סטייטמענט, אז דער ווילן פון פאלק, זוי אויסגעדריקט אין דעם פלעביסציט, איז בונדעגר פאר דער רעגירונג און דער טעמפעראנס עפ־ווען אפגעהיט ווערען.

אין דעם סטייטמענט ווערט צו־נעמעבען, אז די שטארק מארקענערטע מאיאריטעט פאר א. ט. א. איז נאך אלץ ניט גענוג, ווי־ל די נעזעלשאפטליכע מיי־נונג איז א ווייטיגער פאקטאר פערהי־דער נעזעץ אבער מוז און ווען דורכגע־פיהרט ווערען.

עס הערט זיך, אז אין די רייהען פון די קאנסערוואטיוון טומלעם זיך זעהר שטארק איבער דעם רעזולטאט פון דער פלעביסציט. פארטעטער אין דער לעגיסלאטור פון די שטערט וואס האבען נעשטימט פאר נאס בונטעווען זיך נע־נען דעם פרעמיער אן זאגען, אז זיי ווילען ניט שטיצען נייע נעזעצגעבונג אויף דורכפיהרען דעם א. ט. א.

דירעקטאר פון „יאנג דזשוידא" ווען אנערקענען רום־לאנד אלס קרין היסוד קאמפיין

טעריאל דזשיי. האדמאן, דער די־רעקטאר פון דער „יאנג דזשודא"-אר־גאניזאציע אין קאנאדע, איז איצט נע־קומען קיין טאראנטא צו העלפען אין דעם פערטעל מיליאן קוואדערס קאמ־פיין פאר'ן קרן היסוד, וואס דיזע אר־גאניזאציע פיהרט איצט אן. צו שאפען א פערטעל מיליאן קוואדערס — דאס איז דער בייטראג, וואס די הינע „יאנג דזשוידא" האט זיך אונטערנומען צו שאפען אין דעם איצטיגען קרן היסוד־קאמפיין.

טעמיוועל דזשיי. האדמאן

מר. האדמאן ווערט דא פארברייי־גען ארום א וואך צייט. ער איז א גע־וועזענער אידישער לעגיאנער און איז נעווען צוויי יאהר אין פאלעסטינע. ער האט פארלאזען דעם דזשאן האפקינס אוניווערזיטעט אין באלטימאר צו אב־שלוסען זיך אן לעגיאן און נאך זיין דעמאביליזיצא האט ער ווייטער שטור דירט אין גיוי־יארסער קאלאמביא אוני־ווערזיטעט. לעצטענס איז ער נעווען פארבונדען מיט דער „דזשואיש ווילפער־באאער". מיט עטליכע וואכען צורוק איז ער באשטימט געווארען אלס דיי־רעקטאר פון „יאנג דזשודא" אין קא־נאדע.

נייע רענולאציעס אין דזשענעראל האספיטאל

ווי עס לאזט אונז ווייטען מר. ראז, אינטערפערטער פון אידישען פאלקס־פאראין, זענען אין דזשענעראל האספי־טאל נעמאכט נעווארען נייע רעגו־לאציעס באצוג די וועלבע קומען אין דער פרייער דיספענסערי.

אלע פאציענטען מוזען קומען אין דער דיספענסערי נים שפעטער ווי 9.15 פרי־ה, נאך דער צייט ווערען זיי ניט אויפגענומען ווערען.

פאר אויערען, נאז האלז און אי־נען קראנקהייטען נעפינען זיך דאקטו־רים אין דער דיספענסערי צוויי אויינער נאכמיטאג, אויסער שבת און זונטאג.

אמעריקאנער בירגער האט פרייווילינ פארלא זען וואנענטל אינזעל

פעטראפאוולאווסקי, סיביר, אקט. 25

נעכטען איז אננעקומען אהער די כאוויעט־שיף "רויטער אקטאבער" פון וואנענגעל אינזעל און די שיף האט־נע־כראכט דעם אמעריקאנער, טשארלס וועלס, אן צוזעלף עפקימאסען, וואס זע־נען נעווען אויף דעם אינזעל.

פראפעסאר דאוויד־אן, חוופט פין דער דוסישער עקספעדיציע, האט ער־קלערהט, אז וועלס האט פריווילינ פאר־לאזען דראמאטורג, אפס דימאוו, איז נעשטארבען.

נייע רענולאציעס אין דזשענעראל האספיטאל

ווי עס לאזט אונז ווייטען מר. ראז, אינטערפערטער פון אידישען פאלקס־פאראין, זענען אין דזשענעראל האספי־טאל נעמאכט נעווארען נייע רעגו־לאציעס באצוג די וועלבע קומען אין דער פרייער דיספענסערי.

אלע פאציענטען מוזען קומען אין דער דיספענסערי נים שפעטער ווי 9.15 פרי־ה, נאך דער צייט ווערען זיי ניט אויפגענומען ווערען.

פאר אויערען, נאז האלז און אי־נען קראנקהייטען נעפינען זיך דאקטו־רים אין דער דיספענסערי צוויי אויינער נאכמיטאג, אויסער שבת און זונטאג.

ענגלישער אויסרן-מיניסטעריום פרא־טעסטירט נעגען סאוועט-פראפאגאנדע

מיניסטעריום פארעפענטליכט שריפטן פראטעסט צו קרימטיען ראקאוויסקי, דער רוסי־שער פארטרעטער אין ענגלאנד, נעגען פראפאגאנדע. — פראטעסט באזירט אויף א בריוו וואס זינאוויעוו זא ל האבען נעשיקט צו די ענגלישע קאמוניסטען. — ראקאוו־סקי ענטפערט, או דער בריוו איז א נעפעלשטער.

לאנדאן, אקטאבער 25.

דער אויסרן־מיניסטעריום האט נעכטען פארעפענטליכט א בריוו וואס איז נעשיקט נעווארען צו קרימטען ראי־קאווסקי, רוסלאנד'ס פארטרעטער אין ענגלאנד. דער אויסרן־מיניסטעריום פארלאנגט, אין וועלכען עם ווערט שארף פראטעסטירט נעגען דעם וואס פאוויעט־רוסלאנד'ס פארטרעטער אין ענגלאנד, אין דער ארבייטער־צייטונג, זאל האבען נעשיקט צו די ענג־לישע קאמוניסטען, אין וועלכען ער פאר־דערט זיי אויף צו ארבייטען פאר א נעוואלטסאמער רעוואלוציע אין ענגלאנד.

דער פראטעסט איז באזירט אויף א בריוו וואס זינאוויעוו האט נעשיקט צו דער ענגלישער קאמוניסטישער אינטערנא־ציאנאל, זאל האבען נעשיקט צו די ענג־לישע קאמוניסטען, אין וועלכען ער פאר־דערט זיי אויף צו ארבייטען פאר א נעוואלטסאמער רעוואלוציע אין ענגלאנד.

די מעשה מיט דעם „זינאוויעוו־בריוו" און דער פראטעסט פון מיניס־טעריום איז איצט דער סענזאציע פון טאג אין עם וועט זיכער שפילען א גרויסע ראלע אין דאמעסטיק פראטעסטלי־כען אין דער ענגלישער עפנטלי־כער מיי־נונג. דוסלאנד'ס פארטרעטער אין ענגלאנד, מר. ראקאווסקי, האט היינט נעענטפערט אויף דעם פראטעסט, אז דער „זינאוויעוו־בריוו" איז א פעלשונג.

ראקאווסקי האט היינט נעענטפערט מיט א פראטעסט אויף דעם פראטעסט. דער די לייבאר־רעגירונג האט דעם וואס ער איז ניט אינפארמירט נעווארען פון דער פראטעסט־נאטע, אויידער ער האט דאס דעם 15־טען אויגוסט, איז נעווען אין די הענט פון דער רעגירונג מיט עקזעקוטיב וואכען צוריק, אין וועלכען ער פאר־דערט זיי אויף צו ארבייטען פאר א נעוואלטסאמער רעוואלוציע אין ענגלאנד. דער אינצידענט וועט זיכער שטארק אויסנעניצט ווערען צו אטאקי־רען די לייבאר־רעגירונג אין די לייבאר־פארטיי. די אנטי־רעגירונג פרעסע זאגט שוין, אז זינאוויעוו'ס בריוו, וועלכער איז דאטירט דעם 15־טען אויגוסט, איז נעווען אין די הענט פון דער רעגירונג מיט עקזעקוטיב וואכען צוריק, אין דער צייט ווען ער האט נאך נישט נעהאט קיין אחנung פון דעם בריוו, וואס ראקאווסקי האט אים נעשיקט.

ראקאווסקי האט נעענטפערט מיט דעם ווערדיקט,

„ניט, די רוסישע, נעפינען אפיציעלע רוסישע סיניאר, אין פיטער סמיטה שולדיג, אין קאנספיראציע צו באשווינדלען די רעגירונג און ער איז פארורטיילט נעווארען צו דריי יאהר אין פענימענ־שערי.

„אויך נעפינען מיר אז אפיציעלע רוסישע, רוסישע, אין הערי רוסי־פעאל זענען ניט שולדיג אין קאנספי־ראציע.

„אויך נעפינען מיר, אז די פיער אנגעקלאגטע זענען ניט שולדיג אין די נכבה־קלאגען".

נאך דעם ווי דער ריכטער האט באי־קאנט דער דזשורי און האט פרייגע־שפראכען די צוויי אנגעקלאגטע וואס זענען נעפונען נעווארען, ניט שולדיג, האט ער נעפרעגט סמיטהן צו ער וויל עפעם זאגען.

סמיטה האט נעענטפערט, אז ער איז ניט שולדיג

דער פארמאן האט נעענטפערט מיט לייענען דעם ווערדיקט.

„ניט, די דזשורי, נעפינען אפיציעלע דזשארזש, סיניאר, און פיטער סמיטה שולדיג אין קאנספיראציע.

„אויך נעפינען מיר אז אפיציעלע רוסישע, רוסישע, אין הערי רוסי־פעאל זענען ניט שולדיג אין קאנספי־ראציע.

„אויך נעפינען מיר, אז די פיער אנגעקלאגטע זענען ניט שולדיג אין די נכבה־קלאגען".

נאך דעם ווי דער ריכטער האט באי־קאנקט דער דזשורי און האט פרייגע־שפראכען די צוויי אנגעקלאגטע וואס זענען נעפונען נעווארען, ניט שולדיג, האט ער נעפרעגט סמיטהן צו ער וויל זאגען עפעם צו זיין פארטיידיגונג.

סמיטה האט נעענטפערט, אז ער איז ניט שולדיג.

דער פארמאן האט נעענטפערט מיט לייענען דעם ווערדיקט.

„ניט, די דזשורי, נעפינען אפיציעלע דזשארזש, סיניאר, און פיטער סמיטה שולדיג, אין קאנספיראציע.

„אויך נעפינען מיר אז אפיציעלע רוסישע, רוסישע, אין הערי רוסי־פעאל זענען ניט שולדיג אין קאנספי־ראציע.

„אויך נעפינען מיר, אז די פיער אנגעקלאגטע זענען ניט שולדיג אין די נכבה־קלאגען".

נאך דעם ווי דער ריכטער האט באי־קאנקט דער דזשורי און האט פרייגע־שפראכען די צוויי אנגעקלאגטע וואס זענען נעפונען נעווארען, ניט שולדיג, האט ער נעפרעגט סמיטהן צו ער וויל עפעם זאגען.

סמיטה האט נעענטפערט, אז ער איז ניט שולדיג