THE NEW YORK PUBLIC LIBRARY
ASTOR, LENOX AND TILDEN FOUNDATIONS
1931

קומט צום פאָלקס-טיפן באַל מאַרנען, (שבת) 8.30 אָוונט אין תלמוד תורה זאַל

7 ווערטפולע פריזן
א פילקאָ בייבי גרעסר
ראַדיאָ — ערשטער פרעמיום
אויפיכט
פאַלקאַליעווער הילפס
פאַראיין

זון אויפגאַנג — 7.32.
זון אונטערגאַנג — 5.53.

די איינציקע אידישע
צייטונג
אין מערב קאַנאַדע
עטאַבלירט אין 1910
דערשיינט
יעדן טאָג

אידישע וואָרט
THE ISRAELITE PRESS

THE GATEWAY OF THE WEST

וועטער:
קלאָר און מילד

The Only Jewish Newspaper in Western Canada Established 1910. Published DAILY

פרייטאָג, ג׳ אדר, תרצ״א. — רעדשיינט יעדן טאָג חוץ שבת און זונטאָג — Published Daily except Saturday and Sunday. — Vol. 21. No. 37. Winnipeg, Friday Feb. 20, 1931.

אנב - אורחא

פון מארק

אַרימער פוסנייער, — ס׳גייט אים נעבאַך מיטן פוטער אַראָפּ

דעם גורל פון׳ם פוסנייער אין קיינמאָל ניט געווען וואָס צו מקנא זיין, — באַזונדערס זינט ס׳איז געקומען דער אַוטאָמאָביל.

אין אַן ארגומענט מיט אַן אַוטאָמאָביל איבער דעם רעכט אויפ׳ן וועג זיינען דעם פוסנייערס שאַנסן צו געווינען זייער נישטיקע. אמווייניקסטנס האָב איך נאָך ניט געהערט פון אַזאַ פאַל, אַז דער פוס־נייער זאָל אַוועקטראָגן בשלום זיין זעקל ביינער ווען ער קומט זיך צונויף פּנים־אַל פּנים מיט׳ן אַוטאָמאָביל, אָדער אַז דער אַוטאָמאָביל זאָל אין אַזאַ ארגומענט פאַר־לירן א האַנט, צי א פוס, אָדער כאָטש אביסל צעבוינען זיין "מענדער".

און דערפאַר ווייס שוין דער פוסנייער פון ביטערער דערפאַרונג, אַז ווען ער דער־זעט זיין שונא פון דערווייטן, דאַרף ער זיך לאָזן לויפן וואו די אויגן טראָגן, — נאָך גוט אויב ס׳איז דאָ דערביי אַן ׳עיר מקלט׳, א טראָטואַר, וואו דער מחבל האָט ניט קיין רשות צו פאַראַרבן אַז ניט אין גוט א קאַנאַוועי, א גרוב, א בלאָטע, וועלכע דער אַוטאָמאָביל וועט שוין זעען אויסמיידן פון זיין איינענער טובה וועגן . . .

* * *

אָבער דערפאַר האָט דער פוסנייער גע־פונען טרייסט אין זיין אַנערקענטן פונ׳ם געזעץ באַלעבאַטישן רעכט אויפ׳ן וועג.

ס׳האָט געהייסן, אַז דער פוסנייער איז דער פולשטענדיקער באַלעבאָס אויף דעם "קענינס טראָקט" (קיינגס הייוויי), און ער קאָן זיך דאַרטן אפילו צעלייגן ווי ביי זיין טאַטן אין וויינגאַרטן.

און ווי שווער ס׳איז ניט די עבירה פון זעלבסט־מאָרד, און ווי גרויס ס׳איז ניט די שטראָף פאַר דעם אויף דער און אויף יע־נער וועלט, — איז עס אָבער ניט געווען פאַרבאָטן פאַר א פוסנייער צו שפּאַצירן אין סאָמע געדיכטעניש פונ׳ם פאַרקער, — וועלן מיר זאָגן, אַריינטונדניק זיינע אויגן אין א צייטונג.

אַדרבא: דער געזעץ איז געווען אויף זיין זייט, דער געזעץ איז געווען דער "שומר פתאים" (באַשיצער פון נאַראָנס), און דער פוסנייער האָט געקאָנט זיין זיכער, אַז אויב אַן אַוטאָמאָביל וועט פון אים מאַכן קרעפּל־פלייש, וועט עס דעם טרייר־בער גלאַט ניט דורכגיין, — ער וועט אַרעסטירט ווערן און וועט קריגן א שטרייגן אויסרייד פונ׳ם ריכטער, ווען־לי־כער וועט אים אָנזאָגן א צווייטן מאָל למען השם זיין פאַרזיכטיקער . . .

* * *

און איצט איז אויס:

דער וויניפּעגער שאָטאָראַט האָט באַ־שלאָסן אַוועקצונעמען פון אונז, פוסנייער, אויך די דאָזיקע נחמה.

פון היינט אָן און ווייטער באַלאַנגען שוין די ווייטיקע נאָכן אַן טראָקטן אויסשליפלאַך צו אונזער שונא, דעם אַוו־טאָמאָביל.

איר האָט אייער "עיר מקלט," דעם טראָטואַר, אָבער די נאָס טאָרט איר מיט אייער פוס ניט באַריין.

אויף די ראַנז וועט פאַר אייך א שמאָל פּאַסיקל זיין אָפּן אויף דורכצוגיין פון איין טראָטואַר צום צווייטן, אָבער דערביי מוזט איר אַכטונג געבן אויף די סיגנאַלן: אויב ס׳איז רויט, זאָלט איר במחילה אָפּשטעלן זיך אויף א מינוט און קוקן אין די דער־בייאיקע שוי־פענסטער, ביז עס וועט זיך עפענען דער פאַרקער אין אייער ריכטונג.

און דאַן ערשט, נאַטירלאַך, זאָלט איר האַלטן אייערע אויגן אָפּן אויף הינטן, טאָ־מער פליט אַרויס ערגעץ פון דער זייט אַן אַוטאָמאָביל מיט דער שנעלקייט פון 25 מייל א שעה.

אָבער דאָס איז שוין ניט קיין חוב, נאָר א רשות. אויב ס׳איז אייך אַלצאיינס ווען און וואו צו שטאַרבן, דאַרפט איר זיך ניט מטריח זיין.

* * *

נאָטירלאַך, ווען איר דערהערט דאָס גלעקל קלינגען, אָנזאָגנדיק וועגן דעם אומ־בייט פונ׳ם סיגנאַל, זאָלט איר זיין גרייט צו לויפן ווי א הירש, זיין שטאַרק ווי א לייב, געוואַנט ווי א לעמפּערט און לייכט ווי אַן אַדלער.

וועט איר אָנהויבן ווי א נעבאַכל אַרומ־קוקן זיך אייערע איר מאַכט אייער שפּרונג, צי עס זיינען ערגעץ ניטאָ קיין געפאַרן, וועט איר באַלד דערהערן א צווייטן קלונג. וואָס מיינט, אַז דער דורכגאַנג איז פאַר אייך ווידער פאַרמאַכט, — און איר קאָנט אַזוי אָפּשטיין א נאָנצן טאָג און וואַרטן אויף אייער געלעגנהייט, — ביז איר וועט זיך אויסהונגערן און איר וועט מוזן אַריינ־לויפן אין א דערבייאיקן כשר־דעליקאַטעסן סטאָר, איבערצוכאַפּן א סענדוויטש.

און אַז איר גייט שוין, טאָ גייט שוין ווי די פיס טראָגן אייך. גייט, וואָס עס זאָל ניט פאַסירן: אַז ניט ניט דאָס גלעטל א קלונג אין סאָמע מיטן, און איידער איר קוקט זיך אַרום, פליגן שוין אַוטאָמאָבילן פון אַלע זייטן מיט א פייפעריי, און טרייר־בער דראָפן אייך מיט די פויסטן, און איר שטייט ניט טויט ניט לעבעדיק אינמיטן די פליענדיקע טייוואַלס און קאָנט זיך ניט א קער טאָן ניט אַחיץ און ניט אַהער.

און צום סאַמע סוף קומט נאָך צו א פּאָליציסט, נעמט אַראָפּ אייער נאָמען און אַדרעס, און אויף מאָרגן שטייט איר פאַר׳ן ריכטער און שלעפּט פון קעשענע "א דריי־ערל און, קאַסטן" פאַר בראָכן די פאַרקער געזעצן . . .

* * *

אַמאָל אַז א פוסנייער פלעגט אַרויס אין נאָס פלעגט ער בלויז דאַרפן לאָזן אינדער־היים א צוואַה. היינט דאַרף ער מיט זיך נעמען אויך עטלאַכע דרייערלאַך צו צאָלן שטראָפן, און אביסל קליינגלעך אויף אַר־בערבייטן טאָמער וועט זיך די נסיעה צו־פיל פאַרצייען.

עס שאַדט אויך ניט אַרומהייגנען זיך מיט רויטע לעמפּעלאַך, — מאָטאָריסטן האָבן אביסל דרך־אָרץ פאַר רויטס: טאָמער איז דאָס ניט קיין מענטש, נאָר א סלופּ, אָדער א גרוב, — און זיי וועלן אויף אייך ניט פאַרן.

אַרימער פוסנייער, — ס׳גייט אים נעבאַך מיטן פוטער אַראָפּ

רעגירונג טראַכט וועגן עפענען עבר-הירדן פאַר קאָלאָניזאַציע

אומצופרידנהייט מיט פרעמער מאַקדאָנאַלדס בריוו וואַקסט צווישן די אַראַבער

(ספּעציעלע טעלעגראַמע צו "דאָס אידישע וואָרט" פון "איטאַ")

ירושלים, פעב. 20 (איטאַ). — די אַראַ־בישע געזעלשאַפטלאַכע מיינונג קריסטאַ־ליזירט אויס אַלץ קלערער קעגן פרעמיער מאַקדאָנאַלדס בריוו צו דר. וייצמאַנען. אייניקע אַראַבער נייען אַזוי ווייט, ווי צו פאָדערן אַלגעמיינע פּראָטעסט דעמאָ־סטראַציעס אין פּאַלעסטינע, עבר הירדן און סיריע.

די אַראַבישע צייטונג "פּאַלאַשטין" באַ־ריכטעט, אַז שוקאַט אַלי, בריידער פון דעם פאַרשטאָרבענעם אינדיש־מוסולמאַנישן פירער מאַכאַמוד אַלי, האָט אָפּגעשיקט א בריוו צו לאָרד פּעספילד, אין וועלכן ער דיסקוטירט אין איינצלהייטן די פאָלעס־טינער לאַגע און די ווירקונג פונ׳ם פרע־מיערס בריוו.

נעזעלשאַפטלאַכער קאָלענדאַר

פרייטאָג, פעברואַר 20

א״ר. אוונט פון ארב. קולט. צענ־טער צו גונסטן די סטרייקערס, 8.30 נ.מ., אין פרייהייט טעמפּל.

מאַסן־פאַראַמט, וועגן אַרבעטסלאָזיקייט אַרויסערונג 8.30 אוו., אין קליינען זאַל פון פּרץ אינסט. אויפן. איד. ארב. פאַרטיי און יוגנט (לינקע פּוע״צ).

"עעסטל אַוונט" ביי הנוער העובד, 9 אוונט, אין נייעס לאַקאַל.

דעפּ. וואַרסוואַירט ביי יוגנט פּוע״צ וועגן אַרבעטלאָזיקייט 8 אוו. אין פאָלק־שול

שבת, פעברואַר 21

רבי הורוויץ: תומש מיט מפרשים, 4 נ.מ., אין כנסת־ישראל שול.

זונטאָג, פעברואַר 22

טיי פאַר קאַנד. סעלא מאַסטענסקי ביי מרס. מאַסטענסקי, 500 פּרישאַרד עווע. 2.30 ביז 12 נ.מ.

4־יאַרליקער יובילײ פון בנות שלום סאָס. 6.30 נ.מ., אין נייער ת״ת.

מעג־טאָג פון פּוע״צ פרויען קלוב לטובת ארץ־ישראל מאַרק.

ליידיס אַקז. פון משוב זקנים טיי ביי מרס. ס. שייפער, 488 אַבערדין, 2—12

אַלגעמ. פאַראַמט. איד. ארב. פאַר. (לינ־קע פּוע״צ), 2.30 נ.מ., אין פרץ אינסט.

טיי פאַר וויכטיקן צוועק ביי מרס. מ. טעפּלער, 671 סטעלא עווע, 2 ביז 11.

לי טעאַראַרישע מוזיקאַלישער אַוונט צו גונסטן די סטרייקערס 8 אוו. אין טעמפּל.

מ. אוואַרבאַך ביי הנוער העובד: "פאַ־ליט. איבערבליק". 8.30 אוו. אין לאַקאַל.

"ברידזש" פאַר ליידיס אַקז. רוס. ה. ס. ב. ביי מרס. אַבראַמאָוויטש, 306 דאַפּרין.

אַלג. פאַראַמט. פון ליבאַווישער פרייען בקור־חולים, 6 נ.מ., אין ליבאַווישער שול

טעג־טאָג פון יוגנט פרויען סיסטערהוד

מאָנטאָג, פעברואַר 23

לייען־קרייז פון מוטער פאַראיין פון פרץ שול ביי מרס. פּלאָטקין, 17 "בי" באַלפּוריאַ אַפּטס., 2.30 נ.מ.

מאַסן־מיטינג פאַרופן פון ניי־דערוויילטן שטאָט־קאָמיטעט, 8 אוו. אין גרויסער ת״ת

דינסטאָג, פעברואַר 24

מ. א. גרעי וועגן שטאָט פאַרוואַלטונג, אויך בילדער פון קאַנאַדער לאַנדשאַפטן, ביי פּראָפּאָסקער מענער און פרויען 8.30 אוונט, אין פרץ שול.

אַלגעמ. פאַראַמט. פון מוטער פאַראיין פון ת״ת, 8.30 אוו., אין ת״ת.

"ברידזש" ביי יוגנט פרויען סיסטערהוד, 8.30 נ.מ., אין י. מ. ה. א. זאַל

מיטוואָך, פעברואַר 25

"סילווער טיי" פאַר וויכטיקן צוועק ביי מרס 5. מאַרקל, 112 ראַבינסאָן, 2—12.

ספּעצ. פאַראַמט פון מאַקאַריווער פרויען פאַראיין, 7.30 נ.מ. אין עטרת ישראל שול

לעצטע טיי פאַר קאַנד. פון מ. סיים׳ ביי מרס. שמעלניצקי, 82 איינסנס, 2—12.

דר. פּערלמאַן: "נעראַנקען ביי מאַדערנע מענשן". ביי מוטער פאַראיין פון פרישול 8.30 נ.מ., אין שול

שבת, פעברואַר 28

טאָצע אין גרויסן ת״ת זאַל לטובת די סטרייקערס (אַנשטאָט זונטאָג).

זונטאָג, מאַרץ 1

יערלאַכער "טעג־טאָג" פאַר אידישער פאָלקס ביבליאָטעק.

ענגלישע ציוניסטן צו־פרידן מיט׳ן בריוו

פעדעראַציע דריקט אויס אַנערקענונג צו וויצמאַנען

(ספּעצ. טעלעג. צו ד.א.וו. דורך "איטאַ")

לאָנדאָן, פעב. 20 (איטאַ). — דער ראָט פון דער ענגלישער ציוניסטישער פעדע־ראַציע האָט אָנגענומען א רעזאָלוציע וואָס דריקט אויס הויכשעצונג פון דער שטאָט־מאַנשאַפט פון דר. וויצמאַן אין פאַר־טרעטן די אידישע אינטערעסן בעת די פאַרהאַנדלונגען פון דער אַגענטור מיט דער רעגירונג.

דער ראָט דריקט אויך אויס זיין צו־שטימונג צו דר. וויצמאַנס דערקלערונג, אַז דעם פרעמיערס בריוו שטעלט פעסט צוריק א באַזיס פאַר מיטאַרבעטערשאַפט מיט דער מאַנדאַטן מאַכט.

גורל פון תלמוד־תורה וועט באַשטימט ווערן ביי מאַס־מיטינג

א דרינגענדיקע מאַסן־פאַראַמלונג ווערט פאַררופן אויף דעם זונטאָג, פעב. 22טן, 8.30 אוונט, אין גרויסן תלמוד־תורה זאַל, וואו דער גורל פון דער תל־מוד־תורה וועט באַשטימט ווערן.

ווי עס איז שוין פריער אָנגעסירט געווארן, האָט די פאַרוואַלטונג פון ת״ת אויסגעשעפּט אַלע מעגלאַכקייטן וויייטער צו האַלטן אָפּן די אינסטיטוציע, און האָט דערפאַר באַשלאָסן צו פאַרמאַכן זי די וואָך. זי היל אָבער ניט געמאַכט זי זיך די אחריות פאַר אַזאַ שריט, און זי האָט דערפאַר באַשלאָסן צו פאַררופן א מאַסן־פאַראַמלונג, וואו די באַאַמטע וועלן רעזיגנירן און וועלן איבערגעבן די תלמוד־תורה אין די הענט פונ׳ם עולם.

פעלגענד דוי צו [illegible] דראָענדיקן אונטערגאַנג וועלן וואַרש״ג לאַדן פאַרגעשלאָגן ווערן און דיסקוטירט ווערן ביי דער פאַראַמלונג, אָדער א קאָ־מיטעט וועט דערווייל קאָן ער נאָך ניט מאַכן אונטערגאַנג.

ערשטער פאַרזוך צו ענדיקן קלאָוק־מאַכער סטרייק איז דערווייל ניט געווען דערפאָלגרייך

פאַרשטייער פון דזשייקאָב און קראָולי ווילן ניט פאַרהאַנדלען מיט פאַרשטייער פון סטרייקערס, וואָס אַרבעטן ניט ביי זיי. — פאַרהאַנדלונגען וועלן אָבער פאָרגעזעצט ווערן

א דאַנק דער פאַרמיטלונג פון דעם סי־טי קאָנסיל, דורך דער ספּעציעלער קאָ־מיסיע וואָס באַשטייט פון מעיאָר וועב און אַלדערמען גרעי, בלומבערג און ענ־דריוס, האָבן זיך די פאַרשטייער פון דער פירמע פון דזשייקאָב און קראָולי און פון די סטרייקערס לעצטן אוונט באַגעגנט אין דעם מעיאָרס אָפיס.

מצד די סטרייקערס זיינען געווען י. גערשמאַן, נאַציאָנאַלער אָרגאַניזאַטאָר פון דער אינדוסטריעלער נאָרל פאַך יוניאָן; דזשאַרדזש מעקלינג, פון די פוטער אַר־בעטער; פעני מייליאָר, פון די דרעסמאַ־כער און דייוו קרימער, פון די קלאָוקמאַ־כער. ב. בערנעי און י. מינסטער, לאָקאַ־לער אָרגאַניזאַטאָר, זיינען ניט צוגעלאָז; געווארן, ווייל בלויז פיר פאַרטרעטער פון יענער צד האָבן נעדאַרפט זיין אָנוועזנד.

דער פאַרזוך צוזאַמען צו ברייגנען די צדדים איז ניט געלונגען, ווייל די פאַר־טרעטער פון די באַלעבאַטים זיינען באַ־שטאַנען אויף דעם, אַז בלויז מיט די סטרייקערס אַליין וועלן זיי פאַרהאַנדלען, און ניט מיט די פאַרשטייער וואָס אַרבעטן ניט ביי זיי אין שאָפּ.

פעלגענד דוי צו [illegible] ראָענדיקן אונטערגאַנג וועלן וואַרש״ג לאָך פאַרגעשלאָגן ווערן און דיסקוטירט ווערן ביי דער פאַראַמלונג, אָדער א קאָ־מיטעט וועט דערווייל וועלן ער בריינגען אונטערגאַנג.

קאַנאַדע האָט עקספּאָרטירט מיט 60 מיליאָן בושל וויץ מער

אָטאַוואַ, פעב. 20. — קאַנאַדע האָט דאָס יאָר עקספּאָרטירט פון דעם 1טן אויר־גוסט ביז יאַנוו. 31טן דאָס יאָר מיט 60 מיליאָן בושל וויץ מער, ווי לעצטן יאָר פאַר דעם זעלבן פעריאָד, לויט א באַריכט פון דער סטאַטיסטישער ביורא.

דער באַריכט אַנאַליזירט די וויץ אַנעג פון דער וועלט און געפינט אַז די לאַנעג איז גינסטיק פאַר א וויטערדיקער כסדר־דיקער אָנפאַראַנג אויף קאַנאַדער וויץ פאַר די צוועקן פון מישן זיך מיט אַנדערע וויצן צו העכערן די קוואַליטעטן פונ׳ם ברוי.

דער פאַרבאַנד פון וויץ אין אין אייר־ראָפּע שטאַרק געוואַקסן, ציינט דער באַ־ריכט, און די וועלט טראַנספּאָרטן פון וויץ זיינען דאָס יאָר געווען אויף אַרום 70 מיליאָן בושל העכער ווי לעצטן יאָר. די וויץ רעזערוון אין די אייראָפּיאישע און בריטישע פאָרטן זיינען בכלל געפאַלן פאַר דעם חודש יאַנוואַר.

דער רעזערוון פון וויץ פאַר עקספּאָרט אין די פיר וויכטיקערע עקספּאָרט לענדער, לויט׳ן באַריכט, איז (אין מיליאָנען בושל): פאַראייניט. שטאַטן 225; קאַנאַדע, 244; אַרגענטינע, 157, און אָוסטראַליע 140.

ציוניסטישע קערפּערשאַפטן גרייטן צו פורים קאַמפּייַן פאַר נאַצ. פאָנד

אויף א פאַראייניקטער זיצונג פון די הרסה פעדעראַציעס און דעם ציון קאָונ־סיל לעצטן דינסטאָג, איז באַשלאָסן גע־וואָרן אָנצונעמען ענערגישע שריט פאַר א דערפאָלגרייכן קאַמפּיין פאַרן נאַציאָ־נאַל פאָנד דעם קומענדיקן פורים.

דער קאַמפּיין וועט אָנהאַלטן די וואָך פון מאַרץ 1טן ביז מאַרץ 7טן, און אַלע הינע ציוניסטישע קערפּערשאַפטן, עלי־טערע און אינגערע, וועלן זיך באַטייליקן אינ׳ם קאַמפּיין.

אַ גאַסט פון איראָפּע וועט דאָ ריידן

דר וואַלטער קאַטשינע, גענעראַל סע־קרעטאַר פון דער אידישער אינטערנאַציאָ־נאַלער סטודענטן געזעלשאַפט, מיט דער הויפּט־קוואַרטיר אין ישענעוואַ, וועט דאָ ריידן אינטער אויפזיכט פון דער ציוניס־טישער אָרגאַניזאַציע און דער "אַבוקה" זונטאָג, מאַרץ 1טן.

דר. קאַטשנינ איז נאָענט פאַרבונדן מיט דער אידישער סטודענטן באַוועגונג אין אייראָפּע, און מיט דער לאַנע פון די סטודענטן און מיט זייערע פּראָבלעמען.

ברויט געהעכערט אין לאָנדאָן

לאָנדאָן, פעב. 20. — צוליב דעם וואָס דער פּרייז אויף מעל איז דאָ געשטיגן, האָבן די בעקערס געהעכערט דעם פּרייז אויף איין סענט א 4־פונטיקן לאָבן.

ערשט מיט צוויי וואָכן צוריק איז דאָ דער פּרייז אויף ברויט געשניטן געווארן אויף איין סענט אויפן לאָבן.

אַט דאָס הייסט א״כל בו״

פילאַדעלפיע, פאַ., פעב. 20. — מיט דזשעטי דזשאַנס, פון גלענגלאַדען, א קליין דערפל ארום פילאַדעלפיע, האָט דאָ נעב־טען תחונה געהאַט פאַר דעם שעף פון דער פאָליציי, פאַר דעם פייער שעף פאַר דעם אינספּעקטאָר פון געבייודעס, פאַר דעם דיריקטאָר פון דער "סטריט קלי־נינג דעפּאַרטמענט (דעפּאַרטמענט צו ריי־ניקן די גאַסן), פאַר דעם היצל (דער וואָס איז באַשעפטיקט מיט כאַפּן הייסלאָזע כלבים), פאַר דעם הויפּט פון דער ביורא וועלכע ניט אָרום פאַרשייַדענע דערלייַ־בעניש (ליסענס) און פאַר דעם אינזש־נער אויף די הייפּס וועגן (הייזוועס).

מיט דזשאַנס וועט אָבער ניט געמשפּט ווערן אויף דער קלאָג פון פאָליאַנדריע (פיל מענעריי), ווייל ס. טאַנאַרט, פאַר וועג־מען זי האָט חתונה געהאַט. פאַרנעמט אַלע אינדערגאַנצע אַמטן אינ׳ם דער־פעל. אויסער די אַלע אַמטן איז ער אויך דער גבאי (פּרעזידענט) פון א צאָל אַנ־דערע אינסטיטוציעס.

מרס. פייגע קימל געשטאָרבן היינט פרי

מרס. פייגע קימל, 64 יאָר אַלט, איז געשטאָרבן היינט פאַרטאָג, אין דער היים פון איר איידים, מר. ח. י. אַרעצקי 86 מעטעראָן עווע.

די פאַרשטאָרבענע איז געקומען אַהער פון רומעניע, מיט 25 יאָר צוריק. זי לאָזט איבער 2 טעכטער און 3 זין. מרס. י. אַרעצקי, און מרס. ל. פּאַרטיגאַל, און רר. בין קימל, וויניפּעג; ישראל קימל, מינע־אַפּאַלים, און חיים קימל, אין דעטראָיט.

די לויה קומט פאַר היינט 3 אַזיינער בייטאָג. זי ווערט באַערדיקט אויפ׳ן שערי צדק בית־עלמין.

א. ר. פ. ט. קאָנצערט מאַרץ 15

דער מוטער פאַראיין פון דער ארב. רינג פריגהייט טעמפּל שול בעט אונז צו מעלדן אַז זיי וראַנשיקן א קאָנצערט אויף דעם 15טן מאַרץ אין פעלעס טעאַטער. פריינט־לאַכע אָרגאַניזאַציעס זיינען געבעטן צו האַלטן פריי דעם דאַטום.

ש. לעווינטאַס אין פר. טעמפּל, 8.30 אוו. טעמע: "13 יאָר באַלשעוויזם".

פורים קאַרנעוואַל פון מ. ס. קליניק אין ת״ת זאַל.

דינסטאָג, מאַרץ 3

פורים־קאַרנעוואַל פון הנוער העובד אין נייעס לאַקאַל.

מיטוואָך, מאַרץ 4

טיי לטובת א״י מארק ביי מרס. א. דייר נער, 553 אלפרעד עווע, 2.30 ביז שפּעט

היטלער פאַרשטאַרקט אַנטי-אידישע העצעס

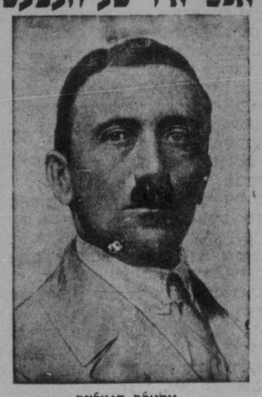

אַדאָלף היטלער

בערלין, פעב. 20 (איטאַ). — א באַ־שלוס צו פאַרשטאַרקן די אַנטיסעמיטישע אינטאַציע פון די נאַציאָנאַל־סאָציאַליסטן איז אָנגענומען געווארן אויפ׳ן פאַרטיי־ראַט אין מינכן, אונטער דער פאָרזיצער־שאַפט פון אַדאָלף היטלער, ווי עס איז היינט אַנטדעקט געווארן דעם צענט־ראַלן פאַראַנט פון דייטשע ביַרגער פון אידישן גלויבן.

ווי א א רעזולטאַט פון דעם באַשלוס, זיי־נען די נאַציאָנאַל־סאָציאַליסטישע פאַר־אַמלונגען איצט נאָך מער אַנטיסעמיטיש, ווי זיי זיינען ביז איצט געווען, און זייער לאָזונג איז: "היינט און שיסט די אידן!"

פּראָווינציעלער בודזשעט ווערט היינט פאַרגעבראַכט פון פרעמיער ברעקען

א צאָל ענדערונגען וועלן אָנגענומען ווערן אין שטייערן סיסטעם

נאָך א דריי וואָכיקער דעבאַטע, איז אין דער מאַניטאָבער לעגיסלאַטור נעכטן אָנ־גענומע זעוואַרן די רעדע פון טראָן און אַפּשטימונג, און איצט איז פרעמיער ברעקען גרייט פאַראַוועריינען היינט, 8 אוו., זיין יערלאַכן בודזשעט פאַר׳ן פי־נאַנציעלן יאָר וואָס וועט זיך אָנפאַנגען מאַי 1טן.

פרעמיער ברעקען כאַראַקטעריזירט דעם בודזשעט ווי "א נאָרמאַלן בודזשעט פאַר אַן אומגאָרמאַלער צייט". אָבער א צאָל ענדערונגען אינ׳ם שטייער סיסטעם פון דער פּראָווינץ וועלן אין אים פאַרט גע־מאַכט ווערן.

דער בודזשעט, ווערט אָנגענומען, וועט זיכער צייגן א דעפיציט פון אַרום א מי־ליאָן דאָלאַר, הויפּטזאַכלאַך ווי א רעזולט־אַט פון דער ווערטפולער זיצונג פון דער אַנטיסעמיטישער אָרגאַניזאַציע, אין דער דורכגעגאַנגענע וואָך.

ווען דאָס לאַנד וועט באַפרייט ווערן פון איבערפאַלן פון קריגע רישע שבטים, וועט עס געעפנט ווערן פאַר אימיגראַציע פון פאַלעסטינע, זאָגט אונטער-סעקרעטאַר שילס אין הויז

(ספּעציעלע טעלעגראַמע צו "דאָס אידישע וואָרט" פון "איטאַ")

לאָנדאָן, פעב. 20 (איטאַ). — א נע־וואַנטע פּאָליטיק פון עפענען ברייט דעם וויניק באַפעלקערטן עבר־הירדן פאַר אי־מיגראַציע פון דער איבערבאַפעלקערטער פּאַלעסטינע, איז נעכטן נאָפּדערט גע־ווארן אין הויז פון דעפּוטאַט קענוואַרטי, בעת א דעבאַטע איבער דעם סופּלעמענ־טאַרן בודזשעט פון דעם קאָלאָניאַלן אַפּיס און דעם מיטל־מזרח׳דיקן דעפּאַרטמענט.

די דעבאַטע איז געעפנט געווארן פונ׳ם קאָלאָניאַלן אונטער־סעקרעטאַר, דראַמאַנד שילס. דעם. קענוואַרטי האָט באַטאָנט, אַז די כסדר׳דיקע שווערע בייטראָגן פון דער בריטישער רעגירונגס קאַסע פאַר דעם בור־דזשעט פון עבר־הירדן מאַכט עס נויטיק צו געפינען מיטלען, אַז דאָס לאַנד זאָל קאָ־נען דעקן די איינענע דעפיציטן, וואָס קאָן דערגרייכט ווערן דורך א געריכטערער באַ־פעלקערונג.

דראַמאַנד שילס האָט דערויף געענט־פערט, אַז ווען דער עבר־הירדן וועט באַ־פרייט ווערן פון די איבערפאַלן פון קריגע ריש שבטים פון וועלכע ער ליידערט איצט, וועט א געלעגנהייט דאָ געגעבן ווען פאַר דער קאָלאָניזאַציע און אַנטוילקלונג פונ׳ם לאַנד, און דער עבר־הירדן וועט דאָ ברייט געעפנט ווערן פאַר אימיגראַציע פון פאַ־לעסטינע.

די דעבאַטע, וועלכע, ווי מען האָט דער־וואַרטעט וועט פירן צו א ברייטער דיסקו־סיע ווען פרעמיער מאַקדאָנאַלדס בריוו צו דר. וייצמאַנען, איז געבאַרן דורכגעגאַנגען ניט באַריינדיק דעם בריוו.

אַט דאָס הייסט א״כל בו״

נורל פון תלמוד־תורה וועט באַשטימט ווערן ביי מאַס־מיטינג

ווערן פעקלאַך קיין סאָוועט רוסלאַנד

א סך פון אונזערע לעזער זיינען פאַראינטערעסירט, צי קאָנען שי־קען פעקלאַך קיין סאָוועט רוסלאַנד. מיר האָבן די טעג געגעבן פערט אויף אייערע אַזאַ אַנפראַגע אין דער צייַ־טונג, אויפ׳ן סאָפּ פון בריוו פון רוס־לאַנד. עס ווייזט זיך אָבער אַרויס, אַז די אינפאָרמאַציע וואָס מיר האָבן גע־קראָגן איז ניט געווען אינגאַנצן ראַיעל.

מיר האָבן איצט באַקומען פונ׳ם אימיגראַנטן־הילף פאַראיין די ראַיעל־סטע אינפאָרמאַציע וועגן פאָסט־פעק־לאַך קיין סאָוועט רוסלאַנד און פון אַנדערע אין מיר וועלן עס פאַרעפנטלאַכן

מאָנטאָג אין ד. א. וו.

ארבעטער רעגירונג גע־ווינט "כיי-עלעקשאָן"

לאָנדאָן, פעב. 20. — מרס. לעה מע־נינג, אַרבעטער קאַנדידאַטן אין דער "כיי־עלעקשאָן" אין איסט איסלינגטאָן האָט געוואונען די וואָלן מיט 10,591 שטימען, צו 8,314 פאַר דעם אינפּעריאַלן קאַנד־דאַט, 7,182 פאַר׳ן קאָנסערוואַטיוון און 4,450 פאַר׳ן ליבעראַלן.

אַז דיי אַלגעמיינע וואָלן האָט דער אַר־בעטער קאַנדידאַט געוואונען די וואָלן מיט 15,199 שטימען קעגן 19,945 פאַר די אַנדערע דריי קאַנדידאַטן.

מרס. מענינג איז די הויפּט לערערין אין א שול אין קעמבריידזש און איז די פּרע־זידענטן פונ׳ם נאַציאָנאַלן לערער פאַרבאַנד

ווענן פעקלאַך קיין סאָוועט רוסלאַנד

ברעקען

ווענן פעקלאַך קיין סאָוועט רוסלאַנד