西台慶祝三十週年
持主目節代一新拔選

蹟奇壇藝談及劇你迷演星明影歌請邀還

四台山上

商業電台踏入八月廿六日開始，即邁向卅周年。商台已決定在七月廿五日起，推出連串新節目作為慶祝。

據二台總監鄭丹瑞透露，將舉辦「新一代DJ選拔賽」，歡迎聽衆致電商台參賽，形式分為「顛雞型」、「感性型」與「最有型」，逢星期一至五每天接受廿五位觀衆參賽，每周六進行複賽，一連四周後選出最後四强參加電台工作，再由觀衆投票選出名次。

由鄭丹瑞主持的節目「晨時卯時快樂時」會推出新環節「藝壇奇蹟一二三」，由許冠傑、梅艷芳與周潤發，講出鮮為人知他們的內心感受。

逢周一至五黃昏六時十五分至六時半，推出「巨星精裝迷你劇場」，首位演出的嘉賓為張國榮，其餘則有譚詠麟、梅艷芳、周潤發等。而六時半則推出「山水又相逢」，分別邀請當年的商台DJ客串主持節目。

商台又安排「新一代發言人熱綫」熱綫電話，廿四小時投入服務。另外，商台舉辦的「全球傳聲新一代」，已聯絡了十九位海外留學生負責海外通訊。

問及阿旦，可有什麼節目為台慶作特別慶祝？他表示十一月間會舉行一個大型的百分百創作人音樂會，早前曾與無綫談過，無綫對這個計劃頗有興趣。

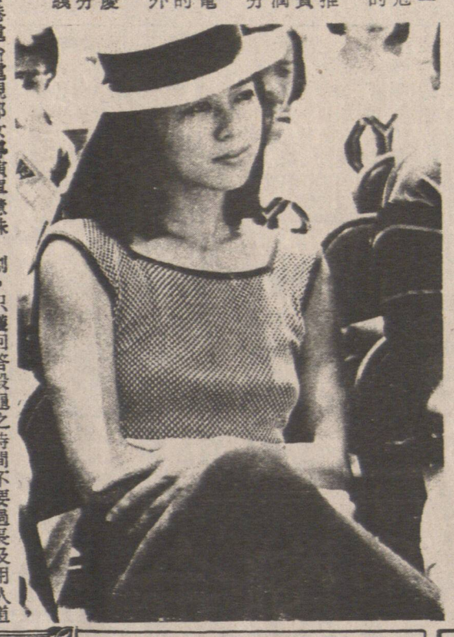

鄭文雅的興趣特向旅遊攝影，對影圈似乎陌生了。

演《喜寶》獲作者讚賞
黎燕珊有滿足感

對於周梁淑怡加盟亞視，她覺得是一種振奮，她又從報章上得知，有部份無綫藝員對亞視有興趣，她認為這樣對藝員是一個好消息，藝員有得選擇，對觀衆亦有新鮮感。

談到她的續約問題，她笑言如果時間分配好也可和亞視合作，她又希望能盡快看到亞視變動之後的新景象。

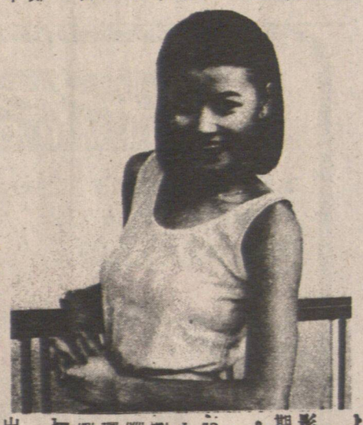

黎燕珊的處女作電影《喜寶》已上映有期，所以她心情大佳。

黎燕珊稱，原著者亦舒已優先看過影片，初時亦舒担心她不知能否演繹出小說人物的角色，但是她看過影片之後，亦舒對她有意外的驚喜，她事後頗覺開心。

她覺得今次影片推出無論成績如何也不介意，因為曾經有人讚過她，她已感滿足。

重拍三年前廣告
劉德華取酬十倍

螢光電光

劉德華最近接拍了一個手表廣告，三年前他曾拍過，今次再拍，片酬已升價十倍，他笑言非常易賺。

自從《旺角卡門》一片後，華仔發覺多了一批青少年影迷，尤其是問題青少年，在街上常將他當作「大佬」，向他求教。

華仔表示，《旺角卡門》含意其實有警世作用，可能該批青少年未成熟，只看到戲中表達的義氣，未接受教育性一面，無端端封了他做偶象，每次華仔都會對這批青少年講一番道理，希望他們不要行差踏錯。

華仔自己有「華仔天地」的成立，類似影迷會形式，現時有七百多會員，分四個社，所舉行活動都是有益身心的正常康樂，希望影迷可以向好的方面發展。

本報廣告 效力宏大

訊聆昨罪畜虐涉疑珠慧單
滾水淋龜燒死雀仔
防虐會皆指不人道

二十日訊：香港電台電視部女導演單慧珠（三十七歲），涉嫌在拍攝一套劇集時，用滾水淋死一隻龜及用火燒死一隻雀，被警方票控兩項虐畜罪名，昨分兩案再解新蒲崗裁判署審訊。主控申請修改兩罪之內容及將兩罪合併一起處理，法官接納。

被告昨日仍否認控罪，並延聘律師代表辯護。法官在觀看控方在庭上播放之兩套有關涉嫌虐待烏龜及雀仔之影片，聆畢控方之證供及被告之證供後，將案押候二十一日再審。

被告被控之兩項罪名指她三月三日在新界沙田消防局已婚宿舍一單位，導致一隻烏龜受到不必要的痛苦，及在今年三月十三日，在香港鴨脷洲一木屋內導致一隻雀鳥受到不必要的痛苦。

本案最先由一名屬防止虐畜會的外籍獸醫及一名屬漁農處的外籍職員作供，稱從影片看到及根據兩人之經驗，均認為將龜放在一個煲內，然後淋滾水劏之，及將雀放在一雀籠內點火燒着雀籠，引致兩者死亡，皆為不人道之方法。因這樣做，皆會令到兩者受到不必要的痛苦。

眼着由一名姓陳的女士作供，她說去年十月認識被告，原因是被告欲詢問她一些有關癌症的資料，而其丈夫是患癌症死亡的，所以有照顧癌症病人的經驗。她曾劏龜煲湯給丈夫治癌症，而劏龜用滾水淋是放小便之方法，是賣龜小販所教之唯一方法，後來在今年三月三日被告在拍一套叫《但願人長久》的影片時，曾教被告用滾水淋龜，而在殺龜過程中，她甚至幫手剝皮。

接着一名屬香港電台電視部的助導作供，他說，八七年十二月期間，他們構思要拍一齣講一個患了癌症的消防員的故事，其中一幕講其太太劏龜，因此曾打電話去防止虐畜會查問如何劏龜，但沒有獲正面答覆及如何表達龜的痛苦，但如觀衆看來是表達龜的痛苦則承認是她的失敗，法官又問為何不用其他方法，如不用滾水淋龜，利用乾冰之類掩眼法達致同樣效果，便可使龜不受到痛苦，另有否想到這樣拍時龜會受到不必要的痛苦，被告回答稱曾試用過乾冰，但效果不似，而事前並無想過龜會痛苦，否則是不會拍的。

劏，只獲回答殺龜之時間不要過長及用人道方法。當時並非被告叫他打這個電話，只是他本人之意思，原意是担心會引致虐畜。

最後由被告作供，她說現時在香港電台電視部作導演，工作了約十年，製作過很多片集，曾得過幾次獎，去年十二月構思拍《但願人長久》之劇集，並獲贊助商贊助，將來在一些公開場所放映，收益將會捐給防癌會。

她被問及知否用滾水淋龜需要多長時間龜才會死亡時，被告答不知道，而拍燒雀一幕，大家開會，有人提議，後獲一致通過，她認為好，所以才拍這個鏡頭，目的表達兩點，一是表達火的無情及生命的掙扎，二是表達幾經艱難才有機會逃出生天，原意並無打算要雀仔死亡，只是用來比喻消防員之工作是助人脫離死亡，而當他本人面對死亡時會怎樣做。

在燒雀籠前，他們在雀籠弄了一個洞，讓雀仔由洞口飛出，並用一隻雀仔試過，結果能從洞口飛去，但到正式拍攝時，雀仔不能從洞口飛出，致被燒死，她承認這樣做是「委屈」了雀仔。

法官問可否用假的代替及選擇不用真的烏龜，被告回答說，若用假的，觀衆會看出，且沒有別的方法，當被問及是否同意雀及龜是犧牲品時，被告回答同意，並說是她的疏忽，劏龜的原意是表達金錢龜可治癌症，不是想喻消防員之工作是助人脫離死亡，而當他本人面對死亡時會怎樣做。

文彊學校招生

本校宗旨：向僑童灌輸中文教育。
招收班級：一。幼稚園初級班
二。小學各級轉班生
三。週末班星期六或星期日上午各級新生。
學費：每學期（半年）幼稚班及小學各班六十元，週末班各班五十元。
上課時間：幼稚園及小學各班星期一至星期四每日下午四時至六時。週末班星期六、日每日上午十時至十二時，下午一時至三時。
開學日期：週末班九月三日至四日。幼稚班及小學各班九月五日。
報名日期：由八月一日開始至開學前止，每日下午一時至四時，星期五日休息。
報名地點：本校校務處
校址：片打東街123A三樓
電話：六八一。五九三一

B.C. Royal Cafe
119 E. PENDER ST.
VANCOUVER B.C.
Phone: 681-3953
四時有不謝之花
五節有長春之草
住在大溫哥華
食在秘書賓路
天上人間
雲秘書賓路蔡根璇遠立正

喜萬年酒樓
KING'S GARDEN RESTAURANT
238 KEEFER ST.
溫哥華華埠
電話：669-4132
茶市精美點心
明蝦鮮果大沙律
雨燕筆蟹肉扒鮮菇
碧綠鴛鴦鮫
芙蓉瑤柱羹
蔥燒龍蝦2½磅
當紅炸子鷄一隻
七彩肉鬆生菜包
清蒸海水大石班
生炒牛肉飯
杏仁西米露
特價一百二十八元
（足十位用）
席賓酬季夏
三式拼盆
八寶冬瓜粒湯
蔥燒雙蟹
七彩肉鬆生菜包
當紅炸子鷄一隻
北菇扒海參
椒鹽焗肉排
清蒸海上鮮
白飯
杏仁西米露
特價八十九元九角
（足十位用）
席聚歡庭家
營業時間：
星期一至五，上午八時至晚上九時
星期六、日及假期，早上七時半至晚九時半

NORTHWEST FOOD PRODUCTS LTD.
355 POWELL ST. VANCOUVER, B.C.
花旗麵廠 PHONE 684-9820
來法地來請歡迎
五香十三香
花旗乾麵
雲吞乾麵
花旗炸麵
蒸氣炸麵
蒸氣鮮麵
鮮雲吞皮
鮮春捲皮
新鮮蛋麵
辛運餅仔

雙喜食品廠
Double Happiness Foods Ltd.
427 Powell St., Vancouver
Phone: 253-4424
歡迎參觀
春卷皮
雲吞皮
上海麵類
全蛋生麵
新鮮河粉
正宗港式高級產品

嘉頓
餅店茶餐廳
Garden Bakery & Tea House
243 E. PENDER VAN. B.C. TEL: 682-1608
即磨香濃咖啡
天天推出經濟早午餐
各式粥粉麵飯美味西餐
出爐麵包 環境幽雅
中西餅食 座位舒適
冷熱飲品 七天營業
鮮美蛋糕 無任歡迎
馳名呂宋芒果蛋糕
承接結婚禮餅
歡迎電話訂做生日蛋糕
嘉頓出品 你有信心

北園
NORTH PARK RESTAURANT
擴張營業 全新裝修 喜慶讌會
瑤璜禮堂 筵開卅席
酬賓席
七彩大拼盆
上湯龍蝦2½磅
紅燒八珍翅
掛爐片皮鴨
紫羅炒鴨片
釀焗鮑魚盞
當紅炸子鷄
清蒸海上鮮
奶油扒肆蔬
楊州炒飯
紅豈沙
生菜盆
$168.00
993 GRANVILLE STREET VANCOUVER B.C. V6Z 1L3
PHONE: (604) 688-8828

新雅粵菜館
正宗粵菜
富貴花開大拼盆
荷子瑤柱甫
鮮露筍拿拔
紅燒大勾翅（足廿兩）
油泡鮮蝦球（八磅）
玉蘭炒鮮鮑
紅燒三頂鵝
清蒸游水班
鮮蝦蓮露炒飯
蟹肉片兒麵
西米焗布甸
特價 $468
四喜冷熱拼
鷄絲燴燕窩
蔥燒水大鮑（四碟）
當紅炸子鷄
糯米窩燒鴨
雪耳紅枚鼎湖上素
三冬扒蘭遠
清蒸游水班
豉油皇炒麵
冰花馬蹄露
合時生果
特價 $138.00
累積數十年經驗 名廚與顧主理廚務
SUN YA RESTAURANT
455-457 WEST BROADWAY, VANCOUVER, B.C.
百老匯西街455-457號（夾甘比街）
電話：872-2343

金麟餐廳
KINGSTON RESTAURANT
每款$2.95
干炒牛河
星洲炒米
（祇限堂食）
各式粥品$1.50
粥粉麵飯
價錢公道
地址：華埠歌雅街617號
681·1109

京華麵家 海鮮菜館
GAIN WAH RESTAURANT
218 KEEFER ST. VAN.
馳名燒烤 粥粉麵飯
正宗粵菜 生猛海鮮
晚飯宵夜 歡迎外賣
超值四和菜 27·95
瑤柱海鮮羹
玉蘭炒雙鮫
清蒸游水班
排爐火鴨（半只）
白飯（甜品）
超級六和菜 45·95
花膠鴨絲羹
當紅炸子鷄（一隻）
清蒸游水班
蔥燒肉蟹
玉蘭鮮鮫
中式焗雙扒
白飯（甜品）
特價酬賓席 89·50
京華大拼盤
玉蘭帶子
椒鹽鮮鮫
瑤柱三寶羹
當紅炸子鷄
奶油焗雙蟹
北菇扒菜胆
清蒸游水班
揚州炒飯（甜品）
每日有特價餐供應
營業時間：
星期一至星期四、日
上午十時至凌晨一時
星期五、六
上午十時至凌晨二時
684·1740
地址：奇化街218號

漢宮大酒樓
KINGSLAND CHINESE RESTAURANT
987 Granville Street Vancouver, B.C. Tel: 687-6675
超值貴賓席
鮮龍蝦大沙律
貳大熱菜：金銀鮮麻鮑甫
玉掌美人魚
$328.00
濃燉鷄鮑翅
雙鳳朝陽
紅燒雙乳鴿
鴛鴦玉麒麟
腿汁鮮露笋
奶油焗海鮮飯
冰花木瓜燉雪耳
四式美點
特價酬賓席
七彩大拼盆
上湯龍蝦2½磅
紅燒八珍翅
掛爐片皮鴨
紫羅炒鴨片
釀焗鮑魚盞
當紅炸子鷄
清蒸海上鮮
奶油扒肆蔬
楊州炒飯
紅豈沙
生菜盆
$168.00
奶油龍蝦2½磅
油泡明蝦
貳大熱菜 串燒牛仔肉
蚧肉會魚肚羹
掛爐片皮鴨
七彩炒鴨絲
當紅炸子鷄
翡翠象拔蚌
青吊雙脆口
楊州炒飯
紅豈沙
合時生菜
$148.00