燈閣

虞初誌

再回頭（五七）（哀蟬）

忽聞車聲自遠馳而至：及門而止：門鈴響動：直達秋菱之耳鼓：俄而登登梯韻：由下而上：保三神氣沮喪：身體搖蕩：似有非常戟刺：無以自聊者：秋菱見狀大驚：亟詢所以：保三聳肩閉目：搖首言曰：此老翁殊大狡獪：吾誤謂彼：幾墮其網：彼蓋深悉吾二人之行事：將設陷阱：待君之入：以遏人之自由耳：秋菱聞言：弗辨真僞：遽揮拳向空：爲申申之詈曰：此翁乃真老悖：吾國可憐之女子：蟄伏於丈夫專制之下者：閱數千年：而丈夫之附屬品物：若翁若姑：若小姑小叔：不啻專制官吏之親屬：其蹂躪吾女子之幸福：剝奪吾女子之人權者：幾於不勝髮指：吾茲方欲極吾同類：力祛女界蟊賊：彼乃泰然易與：將欲沮吾所事乎：保三覩菱鬱怒：極意贊其勇敢：且激之曰：君論固佳：然橫逆之來：苟無抵抗之術：徒恃食牛之意氣：愈滋懼其無益：弗若姑即事證也：秋菱曰：君良孱懦：弗足以商要事：吾意欲謀何作：則逕率吾之意以往：苟生顧慮：何弗坐聽刀俎之及也：保三曰：聆君偉論：吾擊佩君剛斷：然老人更走伻相召者：當如之何：秋菱曰：此亦安有如何者：吾第守吾不往之宗旨：彼亦烏能强廹：保三曰：果爾：則彼雖以甘言相餂：吾甚願君之勿爲所動：秋菱曰：茲事吾能領解：君當勿如老翁之數典：顚倒不離典中之字：（未完）

時人誌

吳佩孚出川之行程

吳佩孚出川消息：喧傳已久：茲者又復寂然：其殆蜀中音訊沈滯：不易達到耶：頃有友自成都來：爲言吳氏行踪：頗爲詳盡：爰亟誌之如下：

吳氏自戰事失敗後：退處川東：歲月不居：業已二載：從前壯志：銷磨殆盡：日惟蒔花讀畫而已：其淒涼境況：殆似杜少陵依嚴武時也：近以久居他人籬下：了無生趣：亟思赴蓬萊原籍休養：又以本人：成政治上過去人物：對於任何派系：均無猜忌可言：因徵得中央同意：准予出川：吳氏乃收拾行裝：携其夫人及屬僚四百餘人：於五月十三日由宜漢縣之下八廟鎮啟程：次日行抵綏定：有某君進謁：暢談之餘：並贈以親筆草書之單條一幅：上云「一年樹穀：十年樹木：百年樹人：千年樹德」等字：其下又題云「取法乎上：僅得其中：取法乎中：僅得其下：取法乎下：則一無所得矣」：準此以觀：則吳氏之胸懷：可見一斑矣：在綏定曾盤桓數日：即於二十四日赴廣安：至二十六日始到：該處係楊森防地：沿途均由楊派員聘料保護：余（友自稱）離川時：吳氏尚在該處：似未起行也：至吳氏之此後行程：聞係取道順慶潼川赴成都：再由成都赴青城山：轉往峨嵋：預定在峨嵋游覽十日：以窮山水之勝後：即取道嘉定、叙府、瀘州、重慶、萬縣、乘船而達宜昌：而後經武漢過首都而來滬：至杭州西湖游歷：再返蓬萊：以時計之：如無意外阻礙：七月間當可與滬上人士握手相見矣：

（洪）（轉）香港公報是洪門新生命　洪人急宜促成之

又吾鄉每屆元宵：輒有懸虎徵射之舉：有關於吳氏文電二則：與此文頗有關合：一爲吳佩孚近狀：射七唐一如今不似洛陽時：一爲吳佩孚重整旗鼓：射左傳一子至復冶兵：前一則爲吳氏惋惜：淒涼欲絕：後一則則預祝吳氏東山再起：然以飽經憂患之吳氏觀之：殆不復作此想也：

隨感錄

不幸爲男子

中國人向來是重男輕女：像有幾位產婦：見是生了一個男孩子：欣喜得什麽似的：要是生女：便自然而然的會不開心起來：這非但自身如此：就是素不相關的外人：聽說是生了一女：就會冷冷的說一聲「啞：是女」：其實做女子未必就到處吃虧：以我日常所見：覺得女子佔上着的地方很多：譬如在電車中：非但有教人讓坐的資格：就是待鐵門關了：大多數賣票的見是女子：也即破例的開放她上去：至於到有幾家綢緞洋貨店裏：買東西時的佔上着：已差不多成了定例：他如風行一時的雜誌：有封面畫的：也都像月份牌一般：重視女性：用男性的實在不大看見：還有什麽女詩人：女作家：女畫家：都比較男子容易給人捧得高高的：人有說：這也沒有什麽希奇：不過以少爲貴罷了：我道如此說來：女子爲了一少字：倒佔了不少便宜：男子却累在一多字：以致這樣的吃虧：生不幸爲女子身：這句話照現在說來：這壹個女字：大可請出：叫一個替身男字的去代職了：

時事評

粵變後之方瑋碑

粵變後：東濟棠恐討蔣勢孤：欲聯合各派：一爐而共冶：故李白張汪等：一時齊集廣州：而觸忌諱之空前浩刦碑：與五層樓附近之方瑋碑：吾人早決其不克保存矣：蓋空前浩刦碑碑文中：有汪賊精衛：張賊發奎字樣：而方瑋碑：則有李逆宗仁：白逆崇禧等字：今一旋轉間：張非賊：李白非逆：則此等碑萬不容其存在也明矣：故於迎汪之際：此空前浩刦共禍碑：果於廣州市民鼾睡中平之矣：吾人以爲此方瑋碑：不久亦必與共禍碑之同其命運也：孰知竟有出吾人意想之外者：斯誠有幸有不幸歟：記者前日晉省：遊覽五層樓：順道一覽方碑：則巍然猶存：初以爲碑雖未毀：而碑文必改易：即而視：則李逆宗仁白逆崇禧等句：猶赫然顯眼也：夫汪張李白：不皆炙手可熱者耶：壹則對於共禍碑：務必去之而後已：一則對於方碑：以爲無關輕重：毫不措意：或以爲於此足覘汪李等之器量云：

風雅壇

有感

黃勵予

裏裏池邊柳　而今幾度花　傷心人不見　空自噪栖鴉　昔日同遊地　重來獨倚欄　黃鶯兒一個　啼得晚風寒

夜雨

前人

風雨瀟瀟百感生　人非木石孰忘情　盈胸抑鬱青衫濕　惹到通宵睡不成

日本郵船公司
Japan Mail　NYK LINE　Steamship Co.

請搭新出世三大快捷輪船榮歸祖國
搭客上埠遊覽風景誠爲極佳極美之機

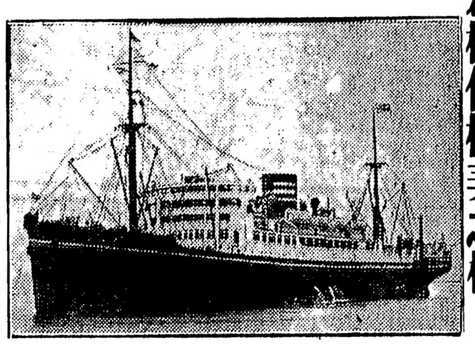

由雲埠開行日期
日枝丸　七月九號
平安丸　八月六號
冰川丸　九月三號
日枝丸　十月壹號
平安丸　十月拾五號
冰川丸　拾壹月八號
日枝丸　十貳月六號
定位請早免至額滿見遺

空前未有相宜廉價三艙位收銀八十貳元五毛原船到港

華人廚師　料理福食
船行十天　過太平洋
二十一天　定期到港
房設位置　四人一房
六人一房　八人一房
傢私上等　枕頭被褥
樣樣新明　地位得宜
暈浪不憂　空氣流通
衛生正合　定位請早

雲埠華客代理黃人灰業
WONG SUNN
278 Pender St. East
Vancouver B. C.
Phone Douglas 5570

維埠華客代理總處英昌隆李銓
Ying Chong Lung Co, Ltd
547-549 Cormorant St.
Victoria B. C.
Phone 1236

雲埠華客代理廣德隆
Kwong Duck Lung
299 Pender St E.
Vancouver, B. C.
四八九市利忌則線講

雲哥華
啟新書林
廿年袖珍日記（商務版甲種）叁毛五（文明書局版）三毛五（商務乙種）毛半
陰陽新曆書每册壹毫　英漢唐詩選正續集每集貳元
聖蹟圖（彩畫隨華英字明孔子有生以來各事業）四毛
新版華英四書三元五　英文雙解辭典一元六　英文書翰錄一元五
戊種辭源兩册叁元七九　新呈文格式紙連配封每壹毛
Kai Sun Co. Stationery
433 Gore Avenue, P-C- Box 753 Vanccuver B-C-

◎章記號
小號在云哥化埠經歷有年今遷往廣東街照形貿易專辦唐山油糖酒米蘇杭雜貨俱全如蒙諸君光顧定必從廉取價以圖久遠交易仰其留心爲盼如有信件如上西文賜來無誤
JUN KEE CO
3 Canton St. Box 366
Vancouver, B. C.
司經阮本祝

特別大種叁每磅十元　甲等叁每磅八元　乙等叁每磅六元

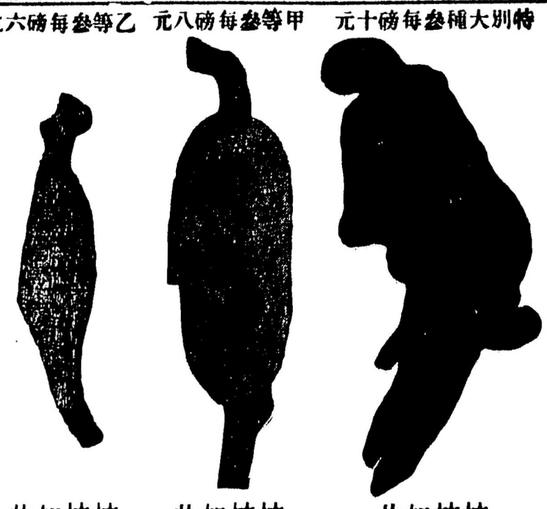

此如枝枝　此如枝枝　此如枝枝

◎花旗參大減價
本公司選擇最優的花旗參奉獻于諸君凡曾與本公司交易者對於貨物之優美價錢之相宜無不滿意也

THE INTERNATIONAL GINSENG CO.
353 Third Ave.
New York City, N. Y., U. S. A.
萬國洋參公司執事鑒
懇照下列地址寄來....
每磅十元之特別大種參　磅
每磅八元之甲等參　磅
每磅六元之乙等參　磅
姓名
英文地址

新辦到大帮油米批發相宜
金利源興記
加拿大
函索即奉
新行情印便

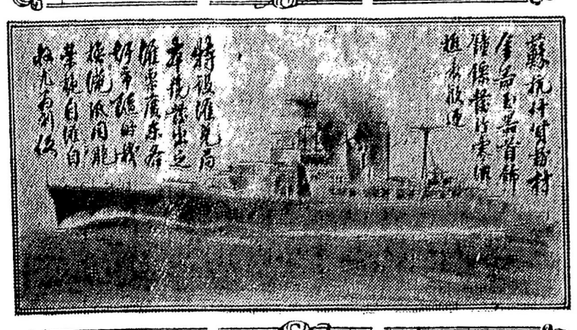

GIM LEE YUEN Ltd. 75 PENDER St. E.
PHONE Sey-899 Vancouver. B.C.
舊日電話 Sey. 3239　現改下用 Trinity 8245

◎旅館招租承批廣告
敬者本實業部置有旅館壹所坐落雲埠片打街東門牌貳百五十八號（即現在實來旅館）樓高三層具有雙單房共壹百貳十九個房內備有冷熱水喉面盆另有公共沐浴室厠所俱備且在唐人街中心地點乃華僑出入之孔道旅商來往之要津誠旅館中不可多得之住址也茲因前批期滿現在招人承批租賃取價從廉如有貴客欲營斯業者請移玉至下列住址面詳或函商均可　司公港華滙理總
The Hong Kong Importing Co. Ltd.
149 Pender Street E.
Vancouver, B. C.
雲埠鐵城崇義會實業部
總經理林煥廷謹啟

雲高（美）（和）（棧）華埠
精製腊味發行
Mee Wo Jan Co. Ltd.
517 Carrall Street
Vancouver B. C.
Phone Sey. 8705
本公司採用上等材料精製腊味發行貨色之佳取價之廉久各人口各界嘉客大小光顧一律歡迎

SUN NOON YORK FONG
113 Pender St. E. Vancouver B. C.
Phone Sey. 7936L

內外全科
生醫
黃慎余
統理男婦孩童內外全科花柳雜症
各症限日全愈
花柳白濁入骨疗　跌打傷瘡骨痛　續筋刀傷瘡　內氣鵝喉嗽　扯瘡疽瘋癲　癰風瘰癧痰　癰脚風脚