稗官野史

神異小說 藏鏹（二）

（馬鵑魂）

酒見兩缸上下覆罩。翕然無隙。花暈蝕。似非本朝物也。於是擊而愚闢之。然似有膠吻而苦堅不可擘。乃擊其上者而碎之。缸既碎。遂片片墜。羣匠攀緣俯視。頓失所望。充盈其中者。既非金銀。亦非骸骨。蓋水蛭滿缸。見日光猶蠕蠕游動焉。

水蛭卽俗呼蟡蝗。產於田溝間。何致充盈此中。且察其土識。在地已久。何至是不殭。於是羣情惶惑。衆議紛紜。都云公所遇者乃守藏之神。怒公之傲慢。故易黃白爲廢物。其地適當南宋轂下某巨邸。遺跡猶有可尋。此物度必蒙元駛騠南下之際。邸中人倉卒不能移運。卽秘而瘞諸地下。神意本欲賜公。觀其向公莞爾。藹然可親。設其時能心折其無戶而入之靈異。虔禮而禱求之。則彼彙彙者。豈致遽霧豹而變隱哉。敏惠公胸襟固暢朗。亦不以是事而惋惜。聞者每每詢及。公但報以微笑而已。

未幾而有東鄰顧姓事。顧家素清寒。一夫一婦僦而居。炊烟時斷。敏惠公常存恤其家。夫婦敬公甚篤。顧亦讀書種子。故落拓不善事家人生產。每遇朋會。輒使酒罵座。狂氣干霄。

（未完）

游戲文章

花香鳥語記（九）

（觀海）

諸臣聞言。齊聲祝曰。吾主鴻恩浩蕩。福與天齊。萬歲萬歲。四美于是次第進觴。在座者莫不眉揚色喜。飲畢。衆臣齊致謝辭曰。多謝御分杯。皇恩寵錫來。君臣隆禮重。賓主笑顏開。音樂悠揚奏。美人窈窕陪。盛筵今古有。香國獨占魁。歌畢。全堂八音大作。六律和鳴。賓主重新入席。洗盞更酌。興高采烈。雄辯高談。四美更衣而出。其丰韻神情。又別樣出色。鬟則梳墜馬之妝。釵則現珊瑚之色。衣披金縷。裙着銀泥。襪有凌波之奇。履同七寶之艷。一歌一舞。貴妃不及其輕盈。一笑一顰。西子難比其嫵媚。斯時在座諸人。若入麻姑之洞。幾忘却身在芙蓉之苑矣。四美歌舞方完。花王笑問鸚鵡曰。今日之宴。可云樂乎。鸚鵡對曰。未也。花王曰。然則何如方足云樂。鸚鵡曰。臣願天地交泰。海宇昇平。雨不侵維鵲之巢。風不入桃源之洞。花開四時之景。鳥唱八節之歌。從此敦兩國之交誼。聯二族之愛情。玉帛往來。干戈偃息。餽問之使。道路無間。臣得以優游于兩地之間。或登臨山水。或蹤蹀園林。或飲酒賦詩。或彈琴唱曲。斯時也。花無鳥而不歡。鳥無花而不樂。鳥報喜而花含笑。花解語而鳥關情。鳥穿花叢。極風流之樂事。花傍鳥宿。慶美滿之銷魂。苟能如此。足慰平生之願。斯爲樂矣。花王聽罷。皷掌而笑曰。使乎使乎。衆卿誌之。可謂善于辭令矣。若有斯人出使萬國。何憂君命之辱哉。于是再命四美合奏賓主聯歡。君臣相悅之樂一闋。然後散席。花王卽贈綠衣使者百花毬一個。以留紀念。鸚鵡拜受。告辭而行。花王與羣臣送出芙蓉苑外。互相作揖。然後展翅飛騰。起于半空。向花王点首長揚而去。

大漢公報小品

花王見綠衣使者已去。卽與百花返回沉香亭。叮囑諸臣。于天貺節。卽六月六日。齊赴中岳嵩山之會。文官宜儒雅雍容。武官須威儀整肅。隨時變化。見機而行。那時措施由人。取捨在我。兵來將當。水來土掩。又何患敵人之不歸心哉。百花叩首受命。花王卽命退班而歸。

（未完）

時事紀要

黑龍江胡匪談（一）

（暨）

黑龍江省位置在吾國極北。山脉縣亘。峯巒層疊。以故胡匪常出沒其間。居民深爲所苦。日昨吾友吳君自哈爾濱來函。述及黑省胡匪情形頗詳。哈埠在吉林省極北。與黑龍江之綏化呼蘭等縣。距離至近。故吳君知之綦詳。茲特筆之於後。

胡匪之巢窟。多在萬山重巒中。人跡罕至。且不時遷移。靡有定處。木蘭綏化等處。尤爲胡匪之淵藪。綏化有青山股匪者。勢最猖獗。其首領自稱爲飛將軍。孔武多力。能飛簷走壁。兼擅馳騁。登高歷險。如履平地。飛之一字。足以當之無愧矣。個中人多好漁色。婦女壹經被擄。卽無轉回希望。匪稱匪首爲大頭目。以下爲小頭目。多十餘人。皆用手巾結三綾。縛於頭部。以爲識別。木蘭有訪賢股匪。匪首有四十餘人之多。羣呼之爲魔魁。蓋亦大頭目之謂也。訪賢股勢亦不弱。其生活極爲浪漫。聚散無常。出沒不定。金盡則四出搶掠。其刼得之金銀。悉由匪首一一分派。雖間有多寡。同伴絕少異言。得金後。卽散處各鄉鎭。與民同居。仍返其本來面目。無從識其爲匪爲民。所異者。不事生產。而能不愁衣服耳。

（未完）

風雅遺韻

廣海雜咏 紀事體（五）

（小白）

海永無波

海永無波字。傳聞各有異。高廣八尺餘。一石四排置。都督張通書。徐海剽刻記。景泰有叁年。海賊寇掠至。天順二年時。剿捕始減事。成化至叁年。此字方刻誌。字義忝考求。原爲記功識。世人展轉傳。事義多失意。我每一臨摩。悠然生古思。而今望海門。波浪依然恣。癡欲起張通。再爲我平治。（旁刻）

欽差總督備倭都督張通書巡視海道副使徐海刻

按景泰三年海賊寇掠海豐新會參政謝祐副使項忠遣指揮張通等往剿至天順二年巡按廣東監察御史呂益奏刻張通不嚴督各衞所守哨致賊流刼寧川千戶所三月上命張通殺賊贖罪三年討海賊獲之至成化叁年徐海任副使時方刻此字其餘尚有名刻數種不備

（未完）

途中卽景

（陳心存）

隱隱溪橋斷復連　江山放眼渺無邊
歸雲斜日羊腸道　一路臨風聽暮蟬

其二

麥隴參差曲岸頭　蒼茫山色晚風秋
霎時日脚晴虹鎖　石道泉聲入澗流

隄邊柳

（前人）

廿載飄零剩此身　長途僕僕悔征塵
多情最是隄邊柳　青眼垂垂送遠人

其二

垂老投荒萬里遙　此行無處不魂銷
頻年戎馬倥偬甚　秋雨秋風過壩橋

American Mail Line

美國郵船公司船期每逢十四天壹次由美國舍路及域多利埠開往遠東行程十九天到港最爲快捷并有女客大艙位雅潔寬敞伙食饒豐常有鮮菜鮮魚鷄鴨供食電燈水厠俱備回國僑梓光顧無任歡迎

總統企利崙八月三十開行
總統丕市九月十三開行
總統他輔九月廿七開行
總統者輔慎十月十壹開行
總統加蘭十月廿五開行

華客務代理
溫哥華埠卡路街五三五永祥源號
溫哥華埠佐珠街三二九乾豐號
域多利埠非士加街五三三馬達先生
舍路埠頃街六六〇馬登先生
舍路埠頃街七二一壹號廣德公司

Cdn. Robert Dollar Co. Agt
Board of Trade Bldg.
Vancouver, B.C.
Mar Art
533 Fisgard St.
Victoria, B.C.

W. M. Allan G. A.
909 Government St.
Victoria, B. C.
American Mail Line
4th. Ave. At University
Seattle, Wash.

◎ 喬遷預告

敢者本社定期於陽曆九月十壹號夏曆八月十六日舉行喬遷開幕慶典敬請致公總分堂暨洪門閣書報社諸昆仲駕臨助慶爲盼

達權總分社暨修飾壹新尺寸劃壹如各堂社昆仲送物紀念者本社大堂畫誠恐大小不合位置仰將贈物欵付來待本者鏡屏名畫誠恐大小不合位置仰將贈物欵付來待本社購辦一則免車費之繁二則有齊整之觀瞻希惟見諒

七月壹日　美巴崙埠達權社同人鞠躬

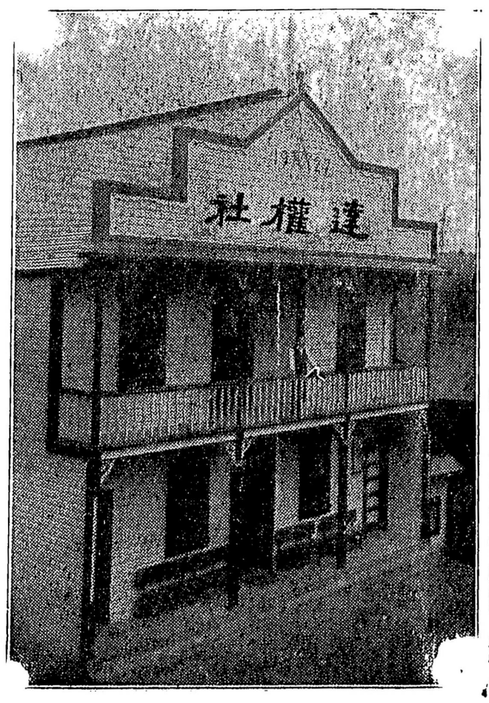

Dart Coon Club P.O. Box 549 Cumberland, B.C.

新中和
片打街
門牌六十七

中秋月餅
餅餅餅

SUN JONE WO
67 Pender St. E.
Vancouver, B. C.

鋪在雲高華

喊線詩磨二四五

林利玉桂廣告

欲買好玉桂者　注意

敢者弟自辦玉桂以來深蒙諸君贊許遐邇久已馳名茲爲仰承顧客起見特由港親帶到大帮正安南地道玉桂與及各種野山神桂正色清花桂家藏沉油功效舊桂色色俱備現將沽價特別減平以副貴客雅意如蒙光顧無任歡迎

鋪在片打街東二百二拾八號
（即丕詩波館內）
B. C. POOL ROOM
228 Pender St. E. Vancouver, B. C.

▲維城達權
總社鳴謝
十五年助
經費名列

考古今天地所生之人瑞：亦云多矣。唐堯之眉有八彩。虞舜之目有重瞳。大禹之耳有三漏。比干之心有七竅。文王之胸有四乳。重耳之脅有駢骨。孔子之頂若堵。彥回之幞似鼓。其餘維翰之面。賈傅之額。周王之顴。漢高之鼻。各具奇容。異相非常。則王者相則將。誠爲古今人瑞。尤不及今日梁姓學生之奇。今將其事實言之。

兩代夫妻子媳學生之人瑞

學生之男女相配爲奇。學生男女相配亦未爲奇。更有文學生而配其子。子婦亦是學生。斯謂爲奇上之奇。今學生之子。以學其學。而孔康。今爲其學。兩老齊眉。壽夭是矣。天生八瑞。平生之人。共聚一堂。乃千古所未聞之事。本館爲搜羅萬有奇珍起見。特將兩代學生之翁。姑。兒。媳。共攝一帛。以供於世。爲海外桑梓之好奇者。見此奇人。宜勝一幅。以誌奇蹟。卽梁姓人士。更宜各勝一幅。以顯親敎族之光榮也。攝影無多。買者快來。十寸每幅銀五毫。曾士頃每張十元。周耀初影相館啓

YUCH CHOW STUDIO
23 Pender St. W. Vancouver B. C.
廣東街口對面　周耀初影相館

總統者輔慎十月十壹開行
總統加蘭十月廿五開行
無任歡迎

湯緒文　昌景　士各唐一元鄭逢五廖鏡清
關東升四元張有信　林德潤伍鳳女鄭忠儒馮
李英各五元君碩
雷宜浣各三元
陳秀女士
湯壽如
廣盞士葉耀鄧榮周開吳軾月鄭慶錦岑
李觀連林兆卿女各元
二元甄有
士廣
鄧如祥各一元張
鄭
林保安

▲◎▲介紹良醫

江天寶先生學擅岐黃功深和緩有華陀治痺之妙術得伯宗徙柳之神功歷治內外諸科無不應手奏効向爲遠近僑胞所推許惟是良醫功同良相固推學術之精通而沾國先在活人尤重品性之慈愛。先生每診一症務必詳細推求每訂一方絕不輕卒從事以故就醫者日衆無不着手春生近復應竺西氏之約監製各種膏丹丸散以應各埠僑胞需求。先生醫學既富選藥愈精加以細心配製必能活入濟世登我僑胞於仁壽者矣醫館在大埠都板街九百〇四號特爲介紹俾求醫者知所問津焉

介紹人
陳官韶　黃璧傳　黃顯利　葉洪瑞
陳敦樸　李立生　何桂泉　劉卓棠　江兩總同敢
鄧仙石　馮乾初　關翼生　劉棣華
胡棠　張鏡如　雷廸傳　梁瑞彬

▲▲金山大埠醫生江天寶竺西氏合併啓事

鄙人向在大埠都板街九百〇四號開創竺西氏藥房歷有廿餘載自製各種膏丹丸散其功用神効久蒙僑界嘉許自存心濟世生民以來敢不竭所學以從之今者鄙人年已邁矣精神雖健惟近來生意比前倍增工作忙碌兼顧不遑因特約本埠著名醫生江天寶先生相與共事且江醫生向在埠中出所學以濟世亦歷有年矣僑界受其德澤者何可恒河沙數原以江醫生之醫術精深盡得祖傳四代之秘訣使然耳今得其共事鄙人固私心竊喜而僑胞客旅他鄉得良醫以衛護亦與有幸焉當此環境爲適應羣衆須要起見特與江醫生於出就診治內外方脈之外兼親自監各種膏丹丸散以應僑界之須求自信各種丸散揀選各藥之精華竭盡歷年之經驗以配製之而副顧客之美意當此共事伊始特刊數言以爲我親愛之男女僑胞先告也倘蒙賜顧額外歡迎外埠僑胞未便就診者懇可將病狀詳細函知則可按症發藥小心配製且價廉物美僑胞惠顧幸祈留意焉

現聘本埠著名醫生
江天寶醫生大小內外方脈
醫生竺西氏謹啓

竺西氏應驗膏丹丸散

●參茸五鞭壯陽丸　每兩貳員六
●參茸四鞭補腎丸　每兩壹員八
●海狗鞭止遺精丸　每兩壹員八
●四鞭固本衞生丸　每盒壹員一
●男子夜夢遺精丸　每兩壹員五
●參茸武漢大補丸　每兩壹員四
●補腦安心寧腰丸　每兩壹員五
●勞傷欽血吐血丸　每兩壹員四
●治小腸痛氣痛丸　每兩壹員二
●搽痔止痛牛黃散　每罐壹員六
●消痔止大便血丸　每兩壹員四
●男女頭風止痛丸　每兩壹員七
●即止心痛肚痛丸　每兩壹員六

●婦女調經止痛丸　每盒壹大員
●婦科調經孕育丸　每盒壹員一
●婦科白帶至寶丸　每兩壹員五
●內消花柳解毒丸　每兩壹員四
●花柳牛黃瀉毒丸　每盒銀壹員
●花柳搜毒珠珀丸　每盒銀陸員
●花柳入骨疔毒丸　每盒銀陸員
●花柳白濁止痛丸　每兩壹員六
●盜汗虛濁收濇丸　每兩壹員六
●鹹痢止痛珍珠散　每罐壹員八
●風濕骨痛脚痛丸　大張銀叁元小張銀壹元
●寬筋健步養血丸　每兩壹員二
半料銀陸員

●探花助長丸。恣情御女丹。每盒五元
●久樂如意丹。腎部助強丸。每盒五元

（注意）

僑胞患病。若未得應服何藥。可將病狀詳告。由本醫生按症付藥。郵費買者自理

通訊處
CHUCK SAI, TINBO & CO
904 GRANT AVE.
SAN FRANCISCO CAL. U.S.A.
金山大埠都板街九百〇四號
電話差拿一〇六二