LE REPOS DES FATIGUES

Vous qui êtes fatigués, insouciants, sans espérances qui souffrez reprenez courage. Si vous supportez des douleurs indicible et si vous redoutez même la mort, soyez sans inquiétude. Cette préparation presque miraculeuse connue des Etats-Unis comme Kidney Wort a maintenant atteint le Canada et est souveraine pour la guérison de toutes les maladies des reins et de toutes les affections de foie. Essayez la sans délai.

PETITE GAZETTE

Chez M. Laurent Duhamel vous trouverez un assortiment de viandes fraiches de toutes sortes au quartier et à la livre, livrées à domicile, M. Duhamel remercie ses nombreuses pratiques et le public en général de l'encouragement qu'on lui a accordé jusqu'à ce jour. Une visite est respectueusement sollicitée

Sirop des Enfants du Dr Goderre—Le seul sirop calmant reconnu par la profession médicale. Prix 25c. la bouteille. En vente chez C. O. Dacier et H. F. MacCarty, Ottawa

—Si vous souffrez des affectations bilieuses, maux de tête ou indigestion, employez les *Pilules de Noix Longues* de McGALE. Prix 25c. la boite. En vente chez C O Dacier, F et H MacCarty Ottawa.

—ON DEMANDE un agent resident dans chaque village, ville et cité du Canada, aussi quelques voyageurs de commerce pour vendre nos nouvelles machines à air à gaz, pour fabriquer l'air à gaz, 50 pour cent moins cher que le gaz de charbon, et tout aussi bon. Ni feu ni pouvoir ne sont requis. Faites dans toutes les dimensions depuis 15 à 1000 bruleurs, pour demeure privées, magasins, hôtels, fabriques, moulins, rues, mines, etc. Adresse: "The Canadian Air Gas Machine Manufacturing Co., 115 rue Saint-François Xavier, Montréal, P. Q."
9 oct 1a

Chemin de Fer Canadien du Pacifique

LIGNE COURTE
ENTRE
Ottawa, Quebec
ET MONTREAL.

TABLEAU DES HRS.	Express Direct	Express local.	Express local.	Express du soir.
	a.m.	a.m.	p.m.	p.m.
aisse Ottawa....	4 48	8 20	4 25	5 32
	a.m	p.m.	p.m.	p.m.
Arr. à Montréal...	8 18	12 35	8 30	9 00
	p.m		a.m.	a.m.
Arr. à Québec....	2 20	.....	6 30	6 30
	p.m.	p.m.		p.m.
Laisse Québec.....	10 00	10 00	.....	2 30
	a.m.	a.m.	p'm.	p.m.
Laisse Montréal.	9 00	7 15	6 00	8 00
	p.m.	a.m.	p.m.	p.m.
Arrive à Ottawa	12 23	11 25	10 15	11 30

O'ELEGANTS CHARS PALAIS sont attachés aux trains de vitesse entre Ottawa et Montréal.

Connections à Québec pour Halifax, St. Jean et tous les points sur le chemin de l'Intercolonial.

Connections à Montréal avec les trains chemins de fer pour Portland, Boston, tous les points de la Nouvelle-Angleterre.

SECTION St. LAURENT ET OTTAWA

Laisse Ottawa Gare Union).....	7 00 a.m.	2 00 p.m.
Arr. à Prescott.....	9 30 a.m.	4 05 p.m.
Laisse Prescott....	7 00 a.m.	2 05 p.m.
Arr. à Ottawa.....	10 05 a.m.	4 10 p.m.

Connection par le bateau entre Prescott et Ogdensburg pour tous les trains.

La seule ligne directe pour New-York.

La nouvelle ligne entre Ottawa, Toronto et l'Ouest, ouverte le 11 août 1884:

L'Express du jour quitte Ottawa à 12.30 pm
" " Arr. à Toronto à 9.45 pm
" du soir quitte Ottawa à 11.40 pm
" " Arr. à Toronto à 8.30 am
" du jour quitte Toronto à 8.25 am
" " Arr. à Ottawa à 5.25 pm
" du soir quitte Toronto à 8.00 pm
" " Arr. à Ottawa à 4.38 am

Chars palais élégants sur les trains du jour. Chars dortoirs somptueux sur les trains du soir.

Connections à Smith's Falls pour Rockville et le chemin de fer du Grand tronc; aussi pour le chemin de fer Utica and Black River et ses nombreuses connections pour le sud et l'est.

Ligne directe pour Chicago et tous les points à l'ouest, sud-ouest et nord-ouest.

Pour les billets, le prix du passage, les âges dans le char-salon, la table du départ des trains pour le haut de l'Ottawa et toutes les autres stations locales et autres informations concernant les passagers s'adresser au bureau des billets.

42 RUE SPARKS

D. McNICOLL
Agent général des passagers.

E. PARKER,
Agent de Billet.

W. WHYTE
Surintendant-général

VANHORNE,
Vice-Président.

L'OCTROI DES TERRES
ACCORDÉ AU
CHEMIN DE FER DU
Pacifique Canadien
CONSISTE EN
Superbes Prairies à Blé et Terres à Paturages au Manitoba et dans les Territoires du Nord-Ouest.

Terres à bas prix, à proximité du chemin de fer, particulièrement propres à la culture des PRODUITS MELANGES DE LA FERME. Elevage des bestiaux, produits laitiers, etc. On peut acheter une terre

Avec ou sans conditions de Culture,

selon le désir du colon. Les prix varient de $2.50 l'acre en montant, avec des conditions exigeant la culture et sans conditions de culture ou d'établissement, à prix fixes, basés sur une inspection minutieuse des examinateurs de la Compagnie. Si la vente est faite avec condition de culture, **UN RABAIS** de la moitié du prix d'achat est alloué sur la portion du terrain cultivé.

Termes de Paiement:

Les paiements peuvent être faits en plein au temps de l'achat, ou en six paiements annuels, avec intérêt. Des Débentures de Terres peuvent être obtenues à la Banque de Montréal ou à aucune de ses succursales, lesquelles seront acceptées à 10 pour cent de prime sur leur pleine valeur, avec intérêt accru, en paiement des terres.

On peut se procurer des Pamphlets, Mappes, Guides, etc., en s'adressant au soussigné ou à John H. McTavish, Commissaire des Terres, à Winnipeg, à qui toutes communications relatives aux prix, conditions de vente, descriptions des terres, etc., devront être adressées.

Par ordre du bureau,
CHARLES DRINKWATER,
13 mars 1885—1a Secrétaire

Pilules de Noix Longues Composées
De McGALE
Recouvertes sucre.

Pour la guérison certaine de toutes les affections bilieuses torpeur du foie, maux de tête, indigestion, étourdissements et de toutes les malaises causés par les mauvais fonctionnement de l'estomac.

Ces pilules sont toutes recommandées comme étant un des plus sûrs et des plus efficaces remèdes contre les maladies plus haut mentionnées. Elles ne contiennent pas de mercure ni aucune de ses préparations. Tout en étant un puissant purgatif pouvant être administré dans n'importe quel cas, elles ne contiennent aucune de ces substances délétères qui pourraient rendre préjudiciables à la santé des enfants ou des personnes âgées. Les PILULES DE NOIX LONGUES COMPOSÉES, DE McGALE, sont préparées avec soin, avec un extrait concentré tiré de la noix longue et combinée avec d'autres principes végétaux, de manière à les placer au premier rang parmi toutes les pilules stomachiques jusqu'à présent offertes au public.

B. E. McGALE, Chimiste.
Montréal

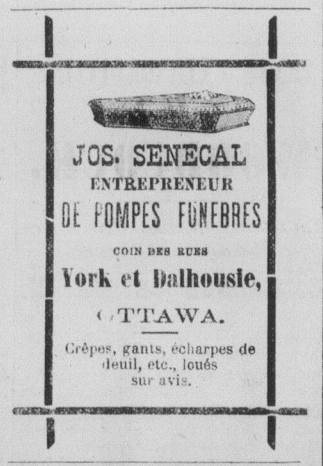

THIS IS YOUR OPPORTUNITY

Do you want a splendid, handsomely bound story book? You can have your choice out of the best that are published if you will obtain two subscriptions for THE WEEKLY MAIL. A catalogue of standard and miscellaneous publications, given as prizes for getting up clubs for THE MAIL, will be sent to any address upon application. There is no boy or girl, young man or young woman, among you who cannot secure a handsome lot of books this winter with very little effort, if you will only make up your minds to it. The books are splendidly bound and are the productions of the best known authors, which is a sufficient guarantee that they will not only afford amusement but be a source of profit. THE WEEKLY MAIL is the most popular weekly published, and is only One Dollar a year. It has now over 100,000 subscribers. Specimen copy and prize list sent free. Address THE MAIL, Toronto, Canada.

Aux Inventeurs

J. Coursolle & Cie.,
Solliciteurs de Brevets d'Invention Dessins de Fabrique, Marques de Commerce et de Brevets

Agences et Correspondants aux Etats-Unis, en Angleterre et en France

J. COURSOLLE & Cie.,
CHAMBRE VICTORIA,
Vis-à-vis le bureau des Brevets,
OTTAWA, Ont.

B P.—Boite 68.
24 Fév. 1883

PETITE VEROLE!

Ses marques peuvent être effacées.

Maison LEON & Cie.,
51 Tottenham Court Road, } LONDRES,
202 rue High, Stratford, } Angleterre
Parfumeurs de S. M. la Reine.

Ont inventé et patenté cette préparation

L'OBLITERATEUR!

qui efface les marques de la petite vérole pour toujours. Son application est simple et inoffensive, ne cause aucune douleur ni inconvénient, et ne contient rien d'un caractère nuisible. Prix: $2.50.

Cheveux Superflux.

Le remède épilatoire de LEON et Cie, enlève en quelques minutes les cheveux superflus sans la moindre douleur; les cheveux ne repoussent jamais. Ce remède est très-simple. Instructions complètes. Remède envoyé par malle. Prix: $1.00.

GEO. W. SHAW, agent général
219 rue Tremont, Boston, Mass.
21 sept 1885—1a.

SPRUCINE

Une des meilleures préparations offertes jusqu'ici au public, pour le soulagement immédiat et la guérison de la Toux, du Rhume, de la Bronchite, de l'Enrouement, de la Croupe et de toutes les maladies de la Gorge et des Poumons.

A vendre partout 25 et 50c la bouteille.

B. E. McGALE, Chimiste,
Montréal

Hotel du Canada

Mr. ALEXIS RENAUD, ci-devant associé de M. E. E. Lauzon, informe le public en général qu'il vient de reprendre son ancien poste, au Nos. 56, 58 et 60 rue Murray. Le public voyageur trouvera toujours à cet hôtel une pension de première classe. M. Renaud étant continuellement en rapport avec les marchands de bois et les contracteurs de chemin de fer, les hommes de chantiers trouveront toujours chez lui à s'engager au prix le plus élevé.

A. RENAUD, propriétaire,
No 56, 58 et 60 Rue Murray,
16déc

L. A. Oliver
AVOCAT.

Bureau.—Encoignure des rues Rideau et Sussex, Block d'Egleson, Ottawa, Ont.

ARGENT A PRETER

Ottawa, 3 janvier 1883

J. L. N. GIRDON, L. L. B.
AVOCAT
124 Rue PRINCIPALE, Hull
—ET—
45 Rue MURRAY, Ottawa
Ottawa, 20 nov. 1884

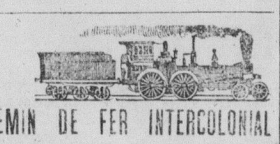

CHEMIN DE FER INTERCOLONIAL

La Route de la Malle Royale, des Passagers et du Fret entre le Canada et la Grande Bretagne, et Route directe entre l'Ouest et tous les points du Bas du St-Laurent et de la Baie de Chaleurs, aussi le Nouveau-Brunswick, la Nouvelle-Ecosse, l'Ile du Prince Edouard, le Cape-Breton, Terreneuve, les Bermudes et la Jamaïque.

Des nouveaux et élegants chars-palais gréés de buffet et chars-dortoirs font partie de chaque train-express.

Les passagers qui s'en vont en Angleterre ou sur le Continent européen peuvent prendre le paquebot de la malle chaque Samedi avant-midi à Halifax, en partant de Toronto Mercredi après-midi.

Les expéditeurs de grains et de marchaddises trouveront au port d'Halifax toutes les commodités desirables pour l'embarquement de leurs effets.

Depuis des années, l'expérience a démontré que l'Intercolonial et les lignes de paquebots qui font le service entre Halifax et Londres, Liverpool et Glasgow, aller et retour, constituent la voie la plus rapide entre le Canada et l'Angleterre pour le transport du Fret.

Toutes informations relatives aux taux de transport de fret et de passagers peuvent être obtenues en s'adressant à

E. KING, Agent de billets,
No 77, rue Sparks, Ottawa.

ROBERT B. MOODIE,
Agent pour les passagers et le fret de l'Ouest, 93 bloc Rossin, rue York, Toronto.

D. POTTINGER,
Surintendant général.

Bureau du chemin de fer,
Moncton, N. B., 13 Nov.

Hotel du Castor
451 et 453 rue Sussex, Ottawa. Les agents-voyageurs trouveront bonne table et des voitures toujours prêtes à cet hôtel. Prix modérés. Un téléphone est attaché à l'établissement.

E. CHEVRIER, propriétaire
Ottawa, 18 déc. 1884. 1an

J. B. ARIAL
Peintre Décorateur et Tapissier
VIENT DE RECEVOIR
10,000
ROULEAUX DE TAPISSERIES

de tous les patrons et de tous les goûts, avec bordures appropriées.

La vente est faite à 15 POUR CENT meilleur marché que partout ailleurs.

—AUSSI—

TOILES POUR CHASSIS DE TOUTE COULEUR.

M. ARIAL surveille lui-même toutes les commandes qui lui sont faites, ainsi que le travail de ses employés.

Nouvelle Annonce

Le soussigné remercie ses nombreuses pratiques, pour l'encouragement libéral qu'elles n'ont cessé de lui accorder depuis qu'il est dans le commerce. Aujourd'hui il a le plaisir de les informer qu'il vient de recevoir

10,000 pièces de Tapisserie Chinoise

Nouvellement importée, avec aussi un lot de patrons fleuris pour chassis. Papier vert de 36 x 42 pouces. Papier doré et argenté. Livres de Messe Anglais et Français, et une foule d'autres articles religieux, pour école, trop longs à énumérer ici.

Venant également d'être reçu un assortiment complet de CHAPEAUX du PRINTEMPS et de L'ETE, à très bas prix.

Verreries, Bijouteries, etc., de premier choix; Vaisselle anglaise, à très bon marché.

On continue comme ci-devant à repasser, teindre et repasser toutes sortes de fourrures, à des prix modérés.

EDOUARD THEREAU,
290 Rue DALHOUSIE.
21 Nov. '84

Toiles de Fenêtres

—:o:—

Nous venons de recevoir le plus bel assortiment toiles peintes et dorees pour fenêtres qui ait jamais été importé en Canada

JACOB ERRATT
MAGASIN PALAIS DE MEUBLES
38 RUE RIDEAU.

N B.—Voyez les échantillons de ces toiles dans ma vitrine.

Après l'inventaire fait de notre stock nous avons décidé d'offrir nos marchandises à des réductions de prix spéciaux, pour ARGENT COMPTANT.

N.B.—Nous garantissons que toutes ces marchandises valent les prix fixés. Pas de déception.

HARRIS, CAMPBELL & Co.
RUE O'CONNOR.

4 décembre 1884 1an

Bureau d'Agent d'Immeuble
—DE—
MACDONALD
NO 9 RUE ELGIN.
ÉTABLI 1884.

A. B. MACDONALD,
Encanteur de la Reine,
RESIDENCE.....253 CHOLA

Macdougall, Macdougall & Beltcourt
AVOCATS, PROCUREURS,

Agents pour les affaires de la Cour Suprême, le Parlement, et des Départements du Canada, &c.

"Scottish Ontario Chambers" coin des rues Sparks et Elgin, Ottawa.

HON. WM. MACDOUGALL, C. R.
FRANK M. MACDOUGALL.
N. A. BELCOURT, L.L. M.

N. B.—Mr. Belcourt, membre du Barreau d'Ontario et de ce du de Québec, s'occupera aussi des affaires recevant son attention

Sirop des Enfants du Dr Goderre

Ce sirop est préparé avec l'approbation des professeurs de l'Ecole de Médecine et de Chirurgie de Montréal, Faculté de Médecine de l'Université du College Victoria.

Le sirop des enfants est supérieur à toutes les préparations calmantes offertes aux mères de famille pour conserver la santé de leurs enfants; il peut être donné avec la plus grande confiance aux enfants dans les cas suivants: Colique. Diarrhée, Dyssenterie. Dentition douloureuse, insomnie, Toux Rhume, Coqueluche, etc.

Demandez le SIROP DU DR GODERRE et n'en achetez point d'autre.

En vente par tout le Canada et les Etats Unis

PRIX, 25 CTS. LA BOUTEILLE.
Seul propriétaire,
B. E. McGALE, Chimiste,
Montréal

1883

ATELIERS TYPOGRAPHIQUES
—DU—
"CANADA"
ET DU
"Courrier de Hull"

OTTAWA

ET PLACE DU MARCHE, HULL

On exécute à ces ateliers toutes sortes

D'IMPRESSIONS

TELLES QUE:

Livres,
Têtes de commandes,
Memorandums,
Cartes d'affaires,
Cartes de visite,
Chèques,
Billets,
Traites,
Enveloppes,
Catalogues,
Listes de prix,
Programmes,
Circulaires,
Affiches,
Placards,
Lettres funéraires,
Etc., etc.

BLANCS POUR AVOCATS

Déclarations sur compte,
Déclarations sur billet,
Demandes de plaidoyer,
Comparutions,
Subpœnas,
Affidavits,
Oppositions,
Fiat,
Inscriptions,
Etc., etc., etc.

POUR NOTAIRES

Contras de vente,
Contrats de mariage,
Blancs de billet,
Procurations,
Quittances,
Transports,
Protêts,
Obligations, etc.

Pour les Greffiers et les Commissaires

Blancs simples de sommation,
Tiers-Saisie après jugement

Blancs de Procès-Verbaux,
D'avis de Vente
De Saisie,
De Vente

POUR LES SECR.-TRESORIERS

Listes D'évaluation,
Listes De Perception,
Liste Alphabétique d'électeurs

LE TOUT

ET A DES

PRIX TRES BAS

Les ordres envoyés par la Poste reçoivent une attention toute spéciale et sont exécutés sans délai.

ABONNEMENTS:

"LE CANADA" quotidien, par an. $3.00
"LE COURRIER DE HULL" hebd., do $1.00

Tout abonnement est invariablement payable d'avance.

La Société de Publicité
PROPRIÉTAIRE.

Cures Etonnantes
PLUS DE CALVATIE
CERTIFICATS SUR CERTIFICATS

La *Valeria* continue d'opérer des cures étonnantes. C'est incontestablement le meilleur remède connu pour empêcher la chute des cheveux ou les faire repousser.

Que l'on en juge par les certificats suivants:

Montréal, 29 janvier 1884.

Monsieur C. D. Gireux, pharmacien, 601 rue Notre-Dame (ouest) Montréal.

Monsieur,

Je perdais mes cheveux abondamment depuis six mois; rien ne semblait pouvoir en arrêter la chute, car j'avais essayé les unes après les autres toutes les préparations sans obtenir le moindre bon résultat. J'étais aussi chauve qu'on peut le devenir en aussi peu de temps.

Sur votre recommandation j'essayai la VALÉRIA; la première boite a arrêté complètement la chute; à la seconde, mes cheveux ont commencé à repousser et après en avoir use trois boites, j'avais une chevelure aussi forte qu'auparavant. C'est un plaisir pour moi de pouvoir vous donner cette faible marque de reconnaissance, et je conseille à tous ceux qui auraient le malheur de perdre leurs cheveux de se servir de la VALÉRIA.

AUBERT LAROSE,
No 624, rue Notre-Dame ouest,
Montréal.

Saint-Thomas d'Alfred,
Comté de Prescott.

Je, soussigné, certifie que la pommade *Valeria* a fait pousser des cheveux sur ma tête chauve à l'âge de quarante-trois ans Elle est très recommandable.

ARTHUR CHOLETTE,
Cultivateur.

Bouctouche, N B., 4 janvier 1884

MM. Laviolette et Nelson,
Pharmaciens,
Montréal.

Auriez-vous la bonté de m'envoyer 6 ou 12 boites de la *Valéria*? J'en ai fait usage d'une boite et le résultat a été tel que mes cheveux sont repoussés très épais. Plusieurs ici ayant été témoins que cette pommade m'a donné une nouvelle chevelure, désirent en faire l'expérience. Je vous donnerai volontiers un certificat en faveur de la *Valéria*

Votre tout dévoué,
G. A. GIROUARD,
ex-député de Kent.

Ottawa, 15 mars 1884

Je certifie que depuis deux ans mes cheveux tombaient beaucoup et après que j'eusse fait usage de la pommade *VALERIA* trois fois, mes cheveux ont cessé de tomber.

L. BÉLANGER,
Photographe,

St-Thomas d'Alfred, 19 janvier 1883

Je certifie que la *Valéria* m'a été très utile en arrêtant la chute de mes cheveux en faisant pousser sur la partie chauve des cheveux assez longs mais clairs. Je dois faire observer que je n'ai employé qu'une boite de la *Valéria*. Je suis agé de soixante-quatre ans,

F. X. BOUGIE.

Milbury, E.-U., 23 déc. 1882.

Je, soussigné, certifie par la présente ce qui suit:

L'an mil huit cent quatre-vingt-un, par suite d'occupations et d'études plus ou moins sérieuses, je me vit petit à petit devenir chauve; en quelques semaines, je perdis tous mes cheveux du sommet de la tête Je fis alors part de mon malheur à mon cousin, qui m'expedia deux boites d'une pommade inventée par lui et appelée *La Valeria*.

En lisant la prescription, je le dis, je m'amusai un peu, car je l'avoue, je la trouvai un peu curieuse encore plus douloureuse. N'importe le désir de ravoir ma chevelure me fit faire l'essai de *La Valéria*. Quelle ne fut pas ma surprise, après trois ou quatre semaines, de voir comme une foret de petits cheveux couvrir toute la surface chauve de ma tête. Je redoublai d'efforts et aussi de confiance et de ponctualité, et cinq mois après, j'avais, sinon tout, au moins en grande partie ma chevelure d'autrefois.

C'est donc avec reconnaissance de cause que je recommande à tous ceux qui comme moi, ont eu le malheur de perdre leurs cheveux, la plus utile et la meilleure de toutes les pommades, *La Valéria*.

L. P. CHAMPAGNE.

Montréal, octobre 1883,

Je, soussigné, déclare avoir perdu complètement la chevelure il y a deux ans, j'ai essayé de tous les remèdes possibles mais sans succès. En voyant l'annonce de la *Valéria* dans la *Minerve*, j'eus la curiosité de m'en servir.

J'en achetai une boite chez MM. Laviolette et Nelson, pharmaciens, rue Notre-Dame. C'est M. Laviolette lui-même qui me l'a vendue, et il pourra attester que j'étais alors—il a environ six mois—complètement chauve. Je me suis servi d'une seule boite et elle m'a suffit pour me rendre ma chevelure d'autrefois, un peu plus claire cependant, les cheveux étant plus fins. Tous ceux qui me connaissent sont comme moi émerveillés du résultat.

Je suis gardien de la barrière de la Côte Saint-Antoine, et je serai heureux de donner la preuve de tous les faits que je viens d'attester à tous ceux qui voudront se renseigner. Je donne ce certificat de mon propre mouvement, en justice et en reconnaissance pour l'auréole de cette merveilleuse découverte.

PIERRE DGME.

Envente chez tous les pharmaciens.
En gros par M. HARVEY, boite 1[illegible]
Montréal