Harriet Irving Library
University of New Brunswick

# LE MADAWASKA

CINQ SOUS LE NUMERO — EDMUNDSTON, N.-B., 20 OCTOBRE, 1932. — DIX-NEUVIEME ANNEE No. 42

## LE COIN DE L'ACEJISTE

### Le P. Paré revoit la Nouv.-Ecosse

*La région de l'A. C. J. C. acadienne du diocèse de Halifax est définitivement constituée. — L'Aumônier général, le R. P. J. Paré, s.j., de passage à la Baie Ste-Marie. — Sept nouveaux cercles. — Ce que devient le premier cercle Acadie.*

Avec le collège de St-Joseph de Memramcook, le collège de Ste-Anne de la Pointe-de-l'Eglise avait été parmi les initiateurs du mouvement de jeunesse catholique en Acadie.

C'est même à la Baie Ste-Marie que se constitua le premier cercle d'A C. J. C. acadienne. Le Dr Joseph-Emile Leblanc, un des pionniers de l'oeuvre, invitait l'automne dernier le R.P. J. Paré, s.j., à faire une propagande acéjiste en territoire acadien. Cette randonnée, fut couronnée du plus consolant succès, tout particulièrement au Nouveau-Brunswick.

Il importait que les initiateurs du mouvement en Nouvelle-Ecosse donnassent à leur tour le bon exemple d'une levée en massé. Le passage de l'Aumônier-général de l'A. C. J. C. vint en fournir une heureuse occasion.

*Les cercles "Hamelin" et Ste-Famille"*

Le R. P. Paré présida d'abord l'affiliation des deux cercles "Joseph-Emile Hamelin" et "Ste-Famille" de Buttes-Amirault, organisés par le R. P. Louis Surette, curé et aumônier régional.

Ces deux cercles, fonctionnant depuis près d'un an, avâient donné des preuves évidentes de leur aptitude à réaliser intégralement le programme acéjiste. Cette affiliation eut lieu dimanche dernier. Elle avait été tout intime. Un membre proposa de la rendre publique et de la répéter à l'office du Rosaire, le lendemain, pour permettre aux deux cercles de s'affirmer hardiment, devant toute la paroisse. Ce fut un spectacle des plus impressionnant que cette profession de foi répétée d'une voix haute et forte par une soixantaine de jeunes gens, debouts au pieds de l'Ostensoir.

Le cercle "Hamelin", du nom de l'ancien curé de la paroisse, a pour officiers: Benjamen F. Mius, président; Adalbert-P. Moulaison et Paul Amirault, vice-présidents; Louis Leblanc, secrétaire; Laurie Doucet, trésorier; Raymond Plourdain, Naizaire et Simon Mius, conseillers.

Le président du cercle "Sainte-Famille" est Roger Bourque; vice-président, Isidore Surette; secrétaire, Antoine Bourque; trésorier, Arthur Mius; conseillers, Léonard et Albanie Bourque.

*Le cercle "St-Joseph-d'Acadie"*

Ce cercle avait été organisé à Salmon River par le R.P. Maillet, curé, et taillait de la bonne besogne, depuis le 13 novembre dernier. Après un arrêt temporaire, dû à des circonstances locales maintenant contrôlées, le cercle voulut profiter du passage de l'Aumônier général pour reprendre ses activités. Le R.P. Paré y donna, lundi, une conférence sur le programme de l'A. C. J. C., et présida les élections des nouveaux officiers: president, Robert Laberge; secrétaire-trésorier, Fred Deveau; conseillers, Melbourne et Henri Deveau.

Le R.P. L. Surette souhaita succès et persévérance au nouveau cercle. Le R.P. Curé eut des paroles bienveillantes pour les jeunes et les visiteurs, et le cercle "St-Joseph" fut considéré comme définitivement affilié à l'A. C. J. C. acadienne.

*Le cercle "Ste-Anne-du-Ruisseau"*

C'est un cercle qui vit le jour à Eel Brook, durant les dernières vacances d'été. Son organisation est due à l'intelligence initiative d'un groupe de collégiens de Ste-Anne, Mgr Comeau, curé de la paroisse, leur donnant une chaleureuse approbation.

Le nouveau cercle fut placé sous le vocable de la patronne paroissiale, sainte Anne. Il contribua largement au succès des fêtes jubilaires de Mgr le curé. Ses membres organisèrent un concert qui fut hautement apprécié. Ses principaux officiers étaient: président, Albanie Lorgérée; Vice-prés., Wilfrid Pothier; Secrétaire, Raymond Melanson; Conseillers, Flavien Melanson, Pierre et Wallace Surette.

La ré-ouverture des classes avec le départ de plusieurs membres appelle une réorganisation du cercle. Il est à noter que MM. Raymond Melanson et Wilfrid Pothier, deux des principaux officiers, sont entrés chez les RR. PP. Eudistes en septembre dernier.

*Le cercle "St-Pierre-d'Acadie"*

Vendredi soir, le 30 septembre, le R. P. Paré donnait une conférence sur son organisation de jeunesse à une cinquantaine de jeunes gens de Pubnico-Ouest. Trente-cinq s'inscrivirent immédiatement pour fonder le cercle "St-Pierre-d'Acadie'. M. le Dr J.-E. Leblanc, présida l'assemblée et introduisit de façon heureuse le conférencier. Le Rév. Père Denis Comeau, curé et aumônier du nouveau cercle, remercia le P. Paré et fit un vibrant appel à ses jeunes en faveur de l'action catholique.

Les officiers du nouveau cercle sont: Président, Bernard D'Entremont; Vice-prés., Léon D'Entremont Secrétaire-trésorier, Benoit D'Entremont; Conseillers: Martin, Alfred, Emile et Sylvain D'Entremont.

M. l'Inspecteur Louis-A. D'Entremont non seulement voulut encourager cette fondation de sa présence, mais s'inscrivit avec le Dr J.-E. Leblanc au nombre des membres du cercle.

*"Amédée Melançon" Le cercle*

Un groupe d'Acadiens-français de Yarmouth, peu nombreux mais bien déterminés à faire oeuvre qui compte et qui dure, s'était réuni dimanche dernier avec l'autorisation de M. le curé Young, dans l'immeuble de la circonstance pour réclamer l'au

Suite a la page 8

## LES ACCORDS DE COMMERCE QUI FURENT PASSES A LA CONFERENCE IMPERIALE

**Le premier ministre, l'hon. Bennett, en a déposé le texte devant la Chambre des Communes. — Les points saillants du nouveau tarif. — Ce que le Canada obtient de la Grande-Bretagne.**

Ottawa. — Les modifications aux mesures soumises la semaine dernière par l'hon. Bennett à la Chambre des Communes pour donner suite aux accords de la conférence impériale accordent des taux préférentiels accrus à 223 articles de la liste canadienne.

NOUVEAU TARIF

Le fer et l'acier à l'état brut destinés au forgeage, les pièces de fer et d'acier et les machines, à la condition qu'ils soient destinés à des usines canadiennes, le fil métallique sous toutes ses formes, les rails de tramway, les machines qui servent dans les mines obtiennent une préférence

Les boissons alcooliques, y compris les liqueurs, les vins et les bières, jouissent d'une préférence qui peut aller jusqu'à $2.00 le gallon par rapport aux tau xen vigueur jusqu'ici tandis que les cigarettes et le tabac bénéficient d'importantes réductions.

Les tissus de coton, de laine, de lin et de jute, qui sont classés en un très grand nombre de catégories, obtiennent des taux de faveur.

Les cuirs bénéficient de préférences considérables.

Les cuirs bruts et les peaux, qu'ils soient schés, salés ou conservés dans la saumure, et les pelleteries, sont admis en franchise, quelle que soit leur provenance.

Le charbon anthracite est assuré d'une préférence augmentée de 10 sous la tonne.

Les droits intermédiaires et généraux sont augmentés et les droits préférentiels réduits dans le cas des machines utilisées dans l'industrie laitière, y compris les écrémeuses.

Toutes les catégories d'automobiles et de motocyclettes sont admises en franchise. Dans le cas des motocyclettes, les droits généraux et intermédiaires, sont aussi augmentés. Il n'y a rien de changé dans le cas des autobus ou des pièces d'automobiles.

Les taux intermédiaires et généraux sont augmentés dans le cas d'une vingtaine de composés chimiques qui sont admis en franchise.

Les radios et les pièces d eradio, y compris les batteries, obtiennent une préférence de 15 pour cent.

CE QU'OBTIENT LE CANADA

L'entrée en franchise en Grande-Bretagne pour les produits industriels canadiens sauf un nombre restreint de marchandises. Le nombre des produits canadiens admis en franchise en Grande-Bretagne dépasse 100. Parmi ces produits, il y a: cetaines sortes de papier, l'aluminium, les poêles, les dactylographes, de nombreux produits de quincaillerie, le cuir, les fourrures, le caoutchouc, les textiles, les produits chimiques.

Des préférences allant de 10 à 33 1-3%, sur le marché britannique, pour des produits canadiens.

Des préférences sur le marché de Grande-Bretagne pour la quasi-totalité des produits naturels canadiens.

L'entrée en franchise en Grande-Bretagne pour certains bois d'oeuvre.

L'entrée en franchise en Grande-Bretagne pour certains produits des pêcheries canadiennes, notamment: le saumon en conserve, la morue, les huitres, l'huile de foie de morue.

L'entrée en franchise en Grande-Bretagne, plus des préférences allant de 10 à 15 pour cent *ad valorem* pour certains produits miniers, notamment le cuivre, l'amiante, le zinc, le plomb, le nickel, le gypse, le feldspath.

La réglementation du marché britannique du bacon et un arrangement en vertu duquel le Canada obtiendra l'entrée en franchise pour 2,500,000 quintaux de jambons et de bacons canadiens de qualité supérieure.

La modification des conditions présentement imposées aux imoptations de bestiaux canadiens en Grande-Bretagne.

L'entrée en franchise (sauf le droit sur le sucre), en Grande-Bretagne, pendant au moins trois ans, pour le lait canadien sucré, condensé.

L'entrée en franchise en Grande-Bretagne pour le beurre de crèmerie, pendant au moins trois ans.

L'entrée en franchise en Grande-Bretagne pour le fromage canadien pendant trois ans.

Des préférences en Grande-Bretagne pour le tabac canadien.

L'entrée en franchise en Grande-Bretagne pour le beurre de crèmerie, pendant au moins trois ans.

Des préférences en Grande-Bretagne pour les pommes fraîches.

Une préférence, en Grande-Bretagne, pour les poires fraîches et les poires en conserve, les prunes fraîches, les tomates en conserve et la sauce de tomate.

Une préférence de 10 pour cent pour les pommes de terre canadiennes (mais l'embargo est encore en vigueur).

L'entrée en franchise en Grande-Bretagne pendant au moins trois ans pour les oeufs canadiens en coquille. Une préférence pour le miel canadien. Une préférence pour l'orge canadienne.

L'entrée en franchise et une préférence de 10 pour cent *ad valorem* pour les céréales et les produits suivants: la farine de blé, le seigle, l'avoine, les pois, la graine de trèfle, le foin, le son, le gruau d'avoine.

L'entrée en franchise pour le blé canadien.

L'entrée en franchise en Grande-Bretagne pour les tomates en conserve.

## SENATEUR

*J. H. RAINVILLE, C.R., ancien président de la Commission du Havre de Montréal, qui a été choisi pour remplir l'une des vacances québécoises au Sénat.*

## Les Chevaliers de Colomb ont fêté leur Patron

*Initiation de onze nouveaux membres, installation des officiers et fête aux huitres, dimanche soir dernier, à la salle du conseil d'Edmundston.*

NOMBREUSE ASSISTANCE

Pour commémorer le quatre cent quarantième anniversaire de la découverte de l'Amérique et en l'honneur de leur patron Christophe Colomb les Chevaliers de Colomb du Conseil 1932 d'Edmundston, se sont réunis en très grand nombre dimanche soir dernier à leurs quartiers locaux.

Cette soirée était réhaussée de la présence de M. l'abbé J. W. Conway, curé de la paroisse. Le Grand Chevalier E.-J. Hubert présida aux différentes cérémonies qui eurent lieu.

Le député de district, J.-G. Boucher, avec le précieux concours de M. Martin Theriault, ex-député d'Etat, procéda à l'installation des nouveaux officiers de l'année: E. J. Hubert, grand-chevalier; Jos. David, député-grand-chevalier; Séverin Dupuy, chancelier; Lévite Lavasseur, secrétaire-financier; Léonard Albert secrétaire-archiviste; Michel Morin, cérémonialre; A.-R. Desjardins, intendant; Max.-D. Cormier, avocat; Georges Michaud, trésorier; Ernest Gagnon, syndic; Harris Lévesque, garde-intérieure; Louis Desjardins, garde-extérieure.

Onze candidats ont ensuite reçu les honneurs du 1er dégré de l'Ordre. Le conseil local fait actuellement un travail de recrutement fructueux et plusieurs ont déjà profité des avantages que l'Ordre offre pendant les derniers mois de cette année qui marque le jubilé d'or de sa fondation.

Cette soirée s'est terminée par une fête aux huitres à laquelle prirent part plusieurs membrees.

## LA SOCIETE MEDICALE A EDMUNDSTON

*Les médecins de Témiscouata et Madawaska se sont réunis dans notre ville samedi dernier.*

Les membres de la Société médicale de Témiscouata-Madawaska ont tenu leur réunion samedi dernier dans notre ville. Les séances ont eu lieu dans la salle des Chevaliers de Colomb, sous la présidence du Dr Langlais de Trois-Pistoles.

Dans l'après-midi le Dr Roger, conférencier du Collège des médecins de Québec, a présenté un travail intéressant. Les docteurs P. H. Laporte et A.-M. Sormany d'Edmundston, ont traité de "l'histoire de cas".

Les médecins ont eu un souper intime dans la salle-à-diner privée de l'Hôtel Royale. Dans la soirée le Dr Paradis de Rivière-du-Loup, donna une conférence et les médecins passèrent ensuite aux discussions d'affaires.

En outre des médecins plus haut mentionnés, il y avait les docteurs Drapeau de l'Isle-Verte, Catellier de Trois-Pistoles, Lévesque de St-Eleuthère, Giroux, Benoit, Saindon et Beaudet de Rivière-du-Loup, Latulippe et Fortin de Cabano, Raymond de St-Louis du Ha! Ha!, Dubé de Notre-Dame du Lac, Beaulieu de Ste-Rose, Cyr de St-Basile, Desrochers, Martin et P. C. Laporte d'Edmundston.

A LOUER

Logement de cinq appartements bien finis avec toutes commodités voulues. S'adresser à Jos. Charron, 91, rue St-François.

## UNE TROUPE D'ECLAIREURS A EDMUNDSTON

*Le chef de la Fédération des Eclaireurs Canadiens-Français a présidé, dimanche dernier, à l'affiliation de la troupe "Evangeline" — Investiture du chef, de ses assistants et des chefs de patrouilles.*

UNE ENTREPRISE ACEJISTE

Les bienfaits du scoutisme seront dorénavant à la portée des jeunes gens de la paroisse Immaculée-Conception d'Edmundston. En effet, dimanche dernier, une cérémonie nouveau genre s'est déroulée dans la salle de l'Académie devant une très grande assistance.

Sur l'invitation des officiers de l'A. C. J. C. promoteurs du scoutisme en notre ville, Monsieur Guido Morel, chef de la Fédération catholique des Eclaireurs canadiens-français, daignait venir de Montréal pour présider à l'investiture des chefs et recevoir officiellement dans les rangs de la Fédération, la troupe "Evangeline" d'Edmundston.

La troupe se rendit en groupe à l'église le matin, pour assister à la messe et recevoir la sainte communion. Le chef, M. J. L. St-Onge, et ses assistants, MM. F. Fournier et J. W. Wells, ainsi que les novices qui avaient passé avec succès leurs examens, portaient l'uniforme bleu des scoutes.

A deux heures de l'après-midi, devant une salle remplie de spectateurs, le président du cercle Immaculée-Conception de l'A. C. J. C., M. Gaspard Boucher, présenta la troupe à M. Morel demandant son affiliation Il en profita pour faire connaitre à l'assistance les débuts de cette organisation nouvelle dans notre paroisse. Connaissant les bienfaits que fournit le scoutisme aux enfants qui suivent ce système d'éducation, et réalisant la nécessité de procurer aux jeunes garçons une éducation qui en fera de meilleurs citoyens, les officiers de l'A. C. J. C. se sont imposés, au printemps dernier la lourde tâche de fonder à Edmundston une troupe d'Eclaireurs. Une douzaine de jeunes garçons ont été choisis par l'autorité religieuse de la paroisse et confiés pour leur entrainement à M. J. L. St-Onge, assistant surintendant au Canadien National. Celui-ci a trouvé de précieux assistants dans la personne de M. Martin Thériault qui se fit l'agent de liaison entre la troupe en formation et l'A. C. J. C., et de MM. Fournier, Wells et Picot qui ont sacrifié leurs loisirs pour donner aux novices leurs premières leçons. M. l'abbé Conway, curé de la paroisse, a fourni généreusement à l'organisation, un local convenable pour que les jeunes y établissent leurs quartiers-généraux. Des personnes généreuses ont contribué de leurs deniers pour partir l'entreprise. L'A. C. J. C. compte sur la générosité du public pour assurer le succès de l'oeuvre.

INVESTITURE DES CHEFS

M. Guido Morel procéda ensuite à l'investiture du chef de la troupe ses assistants et des neuf chefs et seconds de patrouilles, dont les noms suivent: Yvon Cormier, Renaud Albert, Clyde Smith, Conrad Castonguay, Rosaire Savard, Adelard Charette, Pierre D'Amours, Jean-Marie Pelletier et Pierre St-Onge. Ce dernier, malade à l'hôpital, reçut les honneur de l'investiture au cours de la soirée.

La troupe s'est ensuite livrée à quelques jeux d'enfance pour montrer que, même dans les amusements on peut développer le caractère et les bonnes habitudes chez l'enfant.

M. Guido Morel adressa la parole à l'"assistance. Il se dit heureux d'avoir l'occasion de fonder une troupe d'Eclaireurs à Edmundston. Il félicita les promoteurs de ce mouvement et en particulier M. le curé de la paroisse, le chef de la troupe et ses assistants. Il expliqua la nécessité de former le caractère de l'enfant et les avantages que procure le scoutisme pour développer chez l'enfant l'esprit d'observation, le sens de l'honnêteté, de la loyauté, le goût pour le Beau et le Bien, les connaissances de l'hygiène et l'amour de la vie au grand air.

M. le curé Conway, son honneur le maire Michaud, le Dr A. M. Sormany et M. Léon Gagnon adressèrent ensuite la parole. Tous reconnurent dans cette nouvelle organisation pour les jeunes garçons un excellent moyen pour former de bons citoyens.

Dans son voyage à Edmundston, M. Morel était accompagné de Mme Morel, de M. Réalino Morel, chef du magasin des Eclaireurs, de M. Jean Deloges, assistant-commissaire de la Fédération, et de Mlle Morel.

## NOUVEAUX SENATEURS

Ottawa, — M. Joseph H. Rainville, président de la Commission du Havre, à Montréal, a été nommé sénateur. Le nouveau membre du sénat succède au sénateur J.-H. Legris, dont le décès avait lieu au commencement de l'été dernier.

M. A.-J. Brown, C.R., de Montréal a été aussi nommé sénateur à la place du sénateur W.-L. McDougald qui démissionnait à la fin de la dernière session.

M. J.-C. Newman, de Montréal membre de la Commission du Havre a été nommé président à la place de M. J.-H. Rainville qui vient d'être appelé au sénat.

M. Alphonse Raymond, de Montréal, a été nommé membre de la Commission du Havre, à la place de M. J.-C. Newman, maintenant son président.

Ces nominations ont été faites à la réunion du Cabinet ministériel à Ottawa, jeudi dernier.

## ON NE PEUT S'EXPLIQUER CETTE ANOMALIE

*"Pourquoi entrer dans des Associations neutres, les encourager avec enthousiasme et contribuer aux oeuvres entreprises à l'étranger plutôt que de patroniser nos belles Sociétés mutuelles, catholiques et nationales ?"*

LA SOCIETE L'ASSOMPTION

*M. le curé W. J. Conway, Son Honneur le maire, le magistrat de police et d'autres membres distingués appuient fortement les remarques du Président et du Secrétaire-Trés. général, M. Calixte Savoie, à l'installation des officiers de la succursale d'Edmundston.*

L'assemblée tenue par les membres de la Société l'Assomption à Edmundston, vendredi soir dernier, à l'occasion de l'installation des nouveaux officiers, a donné lieu à une belle cérémonie, marquant la reprise des activités de la succursale Immaculée-Conception.

M. Donat L. Daigle, président sortant de charge, devient le nouveau chancelier, tandis que M. Amédée Bélanger le remplace au siège présidentiel. Le Président général de la Société, le Dr A.-M. Sormany, fit l'installation, et le Secrétaire-Trésorier général, M. Calixte-F. Savoie, de Moncton, agissait comme maitre-de-cérémonie.

La caisse de secours en maladie étant assiégée de requêtes, particulièrement de la part des femmes, une discussion s'engagea sur le sujet, et il fut résolu qu'à l'avenir toutes les demandes devraient être approuvées par le comité local, tel que pourvu par les règlements.

L'aumônier de la succursale, M. l'abbé W. J. Conway, invité à adresser la parole, félicite le nouveau comité de direction, et se demande pourquoi, en face des avantages exceptionnels offerts par l'Assomption tant de personnes entrent dans des associations neutres, et encouragent avec enthousiasme des étrangers, tandis que nos mutuelles, catholiques et nationales, dont les administrateurs nous sont connus, ne les comptent pas dans leurs rangs et les trouvent tout-à-fait indifférents.

Son Honneur le maire J.-E. Michaud, après avoir rappelé les souvenirs de 20 ans passés, alors qu'il occupa successivement les charges de Secrétaire et de Président de la succursale Immaculée - Conception parle dans le même sens, et déclare que c'est grave erreur pour nos gens que de faire parties d'associations neutres, tandis qu'ils délaissent nos oeuvres. Elles fournissent le capital qui devrait rester chez-nous à des administrateurs dont les intérêts sont tout-à-fait différents des nôtres, et sans s'en rendre compte, nourrissent de leur argent des entreprises ou des oeuvres étrangères qui souvent nous sont opposées. Son Honneur promet d'encourager le présent concours de recrûtement auquel il souhaite franc succès.

Le Président général félicite ensuite les personnes présentes soucieuses de leurs devoirs et fait l'éloge de la Société.

M. E. J. Hubert, magistrat de police, au nom des Chevaliers de Colomb dont il est Grand Chevalier, apporte aussi son témoignage d'encouragement à la Société nationale dontt le premier but est de grouper les nôtres.

M. Gaspard Boucher, président de l'A. C. J. C. rappelle combien la Société l'Assomption apparait comme une révélation à ceux qui apprennent à la connaitre.

M. Thomas Dufour, vice-président de la succursale Pie XI, venu représenter les confrères de Madawaska, Me, invite tous les membres à aller visiter sa succursale, à bref délais, et espère que les deux succursales auront des relations étroites.

Le chancelier ne doute pas que sous la présente direction la succursale verra des jours prospères.

M. Calixte Savoie, rappelant ensuite avec éloquence les oeuvres de la Société, lance un vibrant appel pour son expansion à Edmundston.

Le nouveau président, M. Blanchard, ancien protégé de l'Assomption, demande l'appui des membres promet son entier dévouement aux activités locales, et annonce que la succursale aura ses réunions le premier lundi de chaque mois, la prochaine devant avoir lieu le 7 novembre.

## Chs. Thomas est décédé à Connor

AGE DE 62 ANS

Connor, N.-B., 18. (D.N.C.) — Après quelques semaines de maladie, M. Charlie Thomas, de ce village, est décédé vendredi matin, le 14, à l'âge de 62 ans.

Le service funèbre et la sépulture eurent lieu lundi après-midi, à deux heures.

Le défunt laisse pour pleurer sa perte, cinq enfants: Mlle Lillian Thomas et M. Handford Thomas, à Montréal; Gladys et Irvin de Cabano, P. Q. et Gilford, à Connor. Il était le frère de MM. Angus, Willie, Herby Gilman et Ernest Thomas, de Mesdames Jérôme Thomas (Mandy) de Fort Kent, Me, A. McGoon (Agnès) d'Edmundston, Jos. Belair (Mathilda) de Kénogami, P. Q., et Georges D'amours (Gladys), de Connor.

Les porteurs étaient: Willie, Gilman, et Herby Thomas, et Charles Brand, de St. Francis, Maine.

—Mlle Gladys Thomas et son frère Irvin, de Cabano, étaient de passage ici, ces jours derniers pour assister aux funérailles de leur père.

## "FERMER L'ECOLE EST LA DERNIERE MESURE D'ECONOMIE A PRENDRE"

**Tel est l'avis que donna Mlle Leblanc, aux déléguées des Cercles de Fermières réunies à St-Hilaire vendredi dernier. — M. l'abbé M.-L. Richard et le rôle des cercles. — Conférences par Mmes Donat Rossignol, Edward Rice ,Josaphel Martin et Jos. L. St-Onge.**

OFFICIERES DE LA PROCHAINE CONVENTION A LAC-BAKER L'AN PROCHAIN

La convention des Cercles de Fermières du comté de Madawaska a eu lieu vendredi le 7 courant dans la salle paroissiale de St-Hilaire.

Les déléguées étaient en très grand nombre et la salle avait été artistiquement décorée pour la circonstance.

A l'ouverture de la convention M. l'abbé A. Godbout, curé de la paroisse, souhaita la bienvenue aux déléguées et montra brièvement les avantages d'une telle réunion. Mlle Leblanc, assistante surintendante des Cercles de Fermières (Women's Institute) dans la province était présente et profita de la circonstance pour faire connaitre aux déléguées les règlements qui régissent la tenue d'une convention et le but des cercles.

M. l'abbé Richard, curé du Lac-Baker, félicita les dames qui s'intéressent à leur Cercle. Il leur expliqua tous les avantages moraux, intellectuels et économiques que fournit à ses membres le Cercle des Fermières.

Mlle Leblanc, dans une adresse très appropriée, montra tout le bien que les Cercles de Fermières peuvent accomplir. Elle cita l'exemple des cercles du comté de Gloucester où les dames ont fait maintenir les écoles ouvertes, où elles ont fourni des vêtements aux enfants.

"Fermer les écoles, a déclaré Mlle Leblanc, est par le temps actuel la dernière mesure d'économie à prendre. Les enfants de sept à quinze ans qui ne vont pas à l'école sont en butte aux tentations de toutes sortes et perdent pour toujours le goût de l'étude. Instruisons nos petits acadiens; l'élément français de la province a besoin d'hommes instruits pour remplir les positions qui s'offrent à eux. Donnons également aux enfants l'amour du sol en leur parlant non seulement des défauts de la terre, mais de ses grandes qualités comme nourricière de l'humanité.

Mlle Leblanc ajouta aussi quelques bons conseils pour rendre les assemblées des cercles intéressantes par la lecture, les travaux mensuels, etc.

Au cours des séances les dames du cercle de St-Jacques chantèrent la chanson des Cercles dont les mots sont appropriés au travail des membres.

Les dames du cercle du Lac-Baker dans l'après-midi, ont diverti l'assistance par une petite comédie très bien rendue.

La présidente, Mme Donat Rossignol, donna une conférence sur le travail des abeilles dans une ruche et les différents emplois du miel. Elle illustra ses remarques par une démonstration. Elle dit que dix ruches d'abeilles, dans la province de Québec, rapportent à leur propriétaire le montant du salaire d'une institutrice, dans cette province.

Mme Edward Rice de St-Jacques, donna une démonstration sur le tricot, et Mme Josaphel Martin de Lac-Baker, une démonstration sur la fabrication des tapis. Mme Jos. L. St-Onge de St-Jacques donna à l'assistance ses impressions sur l'Ecole Ménagère de Fredericton qu'elle eut l'occasion de visiter, et donna aussi une démonstration sur la décoration des vases.

L'élection des officières pour la prochaine convention qui aura lieu l'an prochain à Lac-Baker, donna le résultat suivant: présidente, Mme Donat Rossignol; vice-présidente, Mme Josaphel Martin; secrétaire, Mme Henri Michaud.

Les membres ont adopté un vote de remerciements pour les dames du cercle de St-Hilaire qui surent faire un si bon accueil aux déléguées.

## LA RADIO

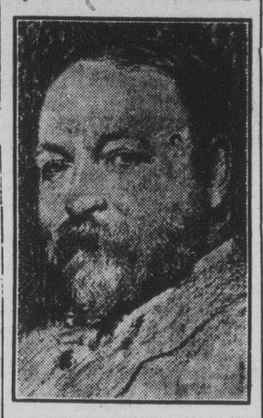

*Hector CHARLESWORTH, fameux journaliste canadien et éditeur du Saturday Night, qui a été nommé Président de la Commission nationale de la Radio.*

## M. PASCAL SIROIS DE ST-FRANÇOIS EST DECEDE MARDI

*A l'âge de 82 ans. — Le père de la Révd. Sr. Langevin du couvent de St-Basile, qui demeurait à Madawaska, Me., depuis 5 ans, succombe à l'Hôtel-Dieu de St-Basile, après quelques semaines de maladie. — Funérailles à St-Basile, ce matin.*

L'un des vieux résidents du comté vient de disparaitre dans la personne de M. Pascal Sirois, vieillard de 82 ans, autrefois cultivateur en vue de St-François. Il a succombé mardi à l'Hôtel-Dieu de St-Basile, après deux mois et demi de maladie.

Feu M. Sirois demeurait à Madawaska, Me., chez son fils, M. Joseph Sirois, depuis cinq ans, quand il dût être transporté à l'hôpital.

Son épouse l'avait précédé dans la tombe, le 7 avril, 1927. Feu M. Sirois était le père de la Révd. Sr. Langevin ,du couvent de St-Basile, de Mme Jos. H. Pelletier ,d'Edmundston, de MM. Wilfrid Sirois, de Van Buren, Réné Sirois, de Québec, Jos. Sirois, de Madawaska, Me., Félix Sirois, de St-François, et de Mme Charles Kelly, de Bradburg, Maine.

Les funérailles ont eu lieu ce matin, à St-Basile, et l'inhumation à Edmundston, dans le cimetière paroissial, où reposait déjà son épouse. Parmi les parents qui sont venus assister aux obsèques, on remarquait en plus de ceux déjà mentionnée; MM. Edwin Sirois, de Fort Fairfield, Me., Félix B. Sirois, de St-François, James J. Clair, de Clair, etc.

M. l'abbé J. B. Doucet, aumônier de l'Hôtel-Dieu chanta le service tandis que l'abbé T. Lambert, ancien curé de St-François, célébrait le Saint Sacrifice à un autel latéral.

Les porteurs étaient: MM. Gilbert Picard, Thomas Dufour, George Gardner de Madawaska, et Prudent Gagnon d'Edmundston.

A la Révd. Soeur Langevin, à Mme de la famille en deuil, "Le Madawaska" offre ses sincères condoléances.

## UNE BELLE CEREMONIE A DALHOUSIE

*Bénédiction et inauguration par S. E. Mgr Chiasson, de la nouvelle église construite sous la direction de l'abbé Hartt.*

L'inauguration de la nouvelle église de Dalhousie, qui a eu lieu mardi, le 11 dernier, a donné lieu à une cérémonie imposante, sous la haute présidence de S. Exc. Mgr. P.-A Chiasson, évêque de Chatham. On y remarquait MM. McKay, maire de Dalhousie et Connolly, maire de Bathurst.

Son Excellence a fait la bénédiction de l'église assisté de MM. les abbés Nelson et Thibodeau, comme diacre et sous-diacre d'honneur, et l'abbé McLaughlin, de Newcastle, et Bridgeau, de Balmoral, comme diacre et sous-diacre d'office. L'abbé Robichaud assistait Mgr l'évêque au trône.

M. le curé Hartt souhaita la bienvenue aux nombreux visiteurs. Le sermon de circonstance fut prononcé en français par le R. P. Quélo, et en anglais par Mgr Wheaton, P.D., curé de Bathurst.

S. E. Mgr Chiasson adressa aussi la parole et félicita M. le curé d'avoir construit une si belle église et les paroissiens d'y avoir contribué.

Après la cérémonie religieuse il y eut banquet dans la salle du couvent

## ON REDUIRA LE NOMBRE DE NOS DEPUTES

*A la Chambre des Communes. — Redistribution de la représentation des provinces. — La Colombie-Britannique gagne deux députés et l'Alberta un. — La Nouv.-Ecosse en perd deux et le Nouv.-Brunswick un.*

DIX AU LIEU DE ONZE

Le nombre des représentants des provinces Maritimes à la Chambre des Communes sera réduit de trois membres, d'après les termes d'un bill concernant la rédistribution de la représentation, introduit en deuxième lecture la semaine dernière par le premier ministre Bennett.

Ces changements sont basés sur la population des diverses provinces, d'après le recensement de 1931.

La Nouvelle-Ecosse perdra deux membres, et le Nouveau-Brunswick un. La Colombie-Britannique en gagnera deux et l'Alberta un. Le Québec, l'Ontario, l'Ile-du-Prince-Edouard, la Saskatchewan, le Manitoba et le Yukon ne sont pas affectés par ces changements.

Jusqu'au prochain recensement, en 1941, les représentations seront comme suit: Québec 65; Ontario 82, Nouvelle-Ecosse 12; Nouv.-Brunswick 10 Manitoba 17; Colombie-britannique 16; Ile-du-Prince-Edouard 4; Saskatchewan 21; Alberta 17; et le Territoire du Yukon 1.

## Les Nouvelles Un Peu Partout

*CONGRES MEDICAL MONDIAL A QUEBEC*

Il y aura à Québec, pendant l'été de 1934, un congrès mondial de médecins de langue française. Il en viendra d'Europe et de toutes les parties du monde. C'est ce que vient de décider à Paris un congrès de médecins français.

*ACCIDENT D'AUTO*

Moncton. — M. François Bourgeois de Fox Creek, ancien conseiller municipal, a été victime d'un accident d'automobile qui a eu des conséquences graves pour lui. Il revenait en automobile, de Newton Heights où il est employé dans un des départements du Canadien National, lorsqu'il fut frappé par une autre automobile. Le char fut renversé et M. Bourgeois, grièvement blessé. Il est sous les soins du médecin.

*MORT TRAGIQUE*

Hartland, N.-B., 15. — La fête du Thanksgiving Day a tourné en tragédie pour la famille de M. et Mme Rideout, de Mount Pleasant, Carleton, lorsque leur jeune enfant, Adrien, âgé de trois ans, tomba sur un couteau et se perça le coeur mourant deux heures plus tard.

L'enfant était assis sur un morceau de bois et mangeait une pomme qu'il coupait avec son couteau. De quelque manière, il reversa et tomba sur son couteau qui lui perça le coeur.

*CHEZ LES SOEURS DE LA CHARITE*

Pubnico-ouest. — Mlle Marguerite LeBlanc, fille de M. et Mme H.-S. LeBlanc a quitté ses parents et amis pour entrer chez les soeurs de la Charité au Mont St-Vincent, Rockingham.

*ACCIDENT MORTEL*

Campbellton, 13. — La routte Campbellton-Dalhousie a été le théatre d'un accident d'automobile fatal. Une auto conduite par Albert Nichol quitta la route et tourna sens dessus dessous deux fois de suite. Nichol fut blessé mortellement. Harry Gillan fut blessé mais pas sérieusement et un troisième occupant de la voiture, Edmund McDonald, s'en tira avec quelques contusions.

*NATIONALISATION DES BIENS DE L'EGLISE*

MADRID, 15. — Le gouvernement de la république espagnole commence aujourd'hui à prendre des mesures de nationalisation des biens de l'Eglise catholique au pays, et ces biens sont au nombre des plus riches du monde. Exactement un an après que l'assemblée nationale eut mis fin à l'une des plus acerbes luttes de la nouvelle constitution, au sujet des lois religieuses, le gouvernement a introduit un projet de nationalisation hier soir a l'assemblée, et on estime que ce projet sera certainement adopté.

*FATAL ACCIDENT*

Dorchester, 15. — Un verdict de mort accidentelle a été rendu par les jurés qui ont tenu une enquête au sujet de la mort d'Irwin King, de Johnson's Mills, près de Sackville. Un nommé Raymond Tower avait aperçu King qui marchait près du bois le soir, à la brunante, et il se prit pour un ours. Il fit feu et King fut tué instantanément.

Les jurés, dans leur verdict, ont aussi exprimé l'opinion que Tower était faible d'esprit et ont recommandé qu'il soit examiné par les médecins.

*BENNETT DEPOSE LES TEXTES FRANÇAIS*

Ottawa — M. Bennett a déposé hier après-midi le texte français des traités de commerce dont il avait déposé le texte anglais mercredi après-midi.

"J'ai le plaisir", a-t-il dit, "de déposer le texte français des accords conclus à la conférence. Je regrette que quelque jours se soient écoulés depuis que le texte anglais a été déposé, mais les députés conviendront qu'il n'y a pas de notre faute et que nous avons procédé avec toute la diligence possible dans les circonstances".

*IL S'EMBARQUE*

QUEBEC, 15. — Son Excellence Mgr Rodrigue Villeneuve, O. M. I., archevêque de Québec, s'embarque aujourd'hui sur l'Empress of Britain du Pacifique Canadien pour Rome, qu'il visitera pour la première fois depuis sa nomination au siège archiépiscopal de Québec. Il est accompagné de son secrétaire, M. l'abbé Paul Bernier.

*EN ROUTE POUR ROME*

Montréal. — M. l'abbé Numa Pichette, fils de M. et Mme J. O. Pichette de Campbellton, N.-B., était en ville à la fin de la semaine dernière.

Il s'est embarqué samedi sur l'Empress of Britain, en route pour Rome.

M. l'abbé Pichette a déjà fait un stage de deux ans dans la ville Eternelle, où il a obtenu en juin dernier, à l'Angélique, son doctorat en droit canonique.

*ILS MANQUENT L'ECOLE FAUTE DE VETEMENTS*

Sudbury, Ont. — Le manque de vêtements empêche 165 enfants de cette ville de fréquenter les écoles a déclaré le Dr R. Tanguay à la commissions des écoles séparées. D'autres enfants ne vont à l'école que quand il fait beau, parce que leurs chaussures en lambeaux et leur manque de pardessus ne leur permettent pas d'affronter la pluie ou le froid. La ville va s'occuper de la question.