◎沙省立法會十號開

雷震那訊　接近沙省府之人稱，沙省立法會之第十一屆會議，將於貳月十日開一九四九年之議會，開三十五日，至上　年開四拾五日，但今年之會議　或不滿三十日，因時時亞夫不擬變更其既定之法例云。

◎爛葱党恐怖多城人

多朗度訊　青年結党行兇之事，已令當局憂慮　警察廳長克力斯坎向約束會報告，謂無智青年之暴行益烈，危及公安，請市民予與充份合作制止之。一委員稱，有等市民恐懼至不敢夜出，應組織巡邏隊以制止之。昨夜又有二人被害，十五歲童被擊，一十七歲女子回家途中被割傷面手等處，兩竈卡員被槍毆，一十五歲童之牙床骨被擊碎，又青年結隊在朗布蘭治門爭傷十二名。有幾宗捉得兇手，但被害者畏報復而不敢向警察指証云。

◎女工人月薪二十元

多朗度訊　乞臣比公司駐乞臣比灣以東大鯨河區人員太罅之妻卅二歲，現回抵本埠入醫院施手術　據稱遠北方之生活不甚惡，她日常管理家內工作及服事丈夫與四歲孩之外，并注意六百愛斯基摩人及同數量之茵陳人之醫藥所需　最近呼籲制止一種傳染病，她用一愛斯基摩女傭，每月工價廿元，雙方滿意，有風時可有電燈　并有一洗衣機云。

◎沙省特別法官辭職

沙市加寸訊，本埠鳳凰星報載，沙省政府之特別法官斯錦尾車律師，將辭職往溫哥華作私家律師，斯氏對此消息　打電話往該報，既不否認亦不証實，他去年曾因沙省農民借款例，上訴到英國之樞密院云。

◎礦山八人準備撤離

域多利亞訊，往救礦山之島司令號拖船，已抵達目的地，其船主用無綫電話報告，該工成年人七名，一名小孩已準備撤離，另有四人已早些撤退，但不知往何處，彼等已統制分配食粮，該山之地点在砵亞板尼西北六十英里云。

◎司刁活雪深十九尺

片市魯別訊　砵崙海峽之冰，是季已阻加摩新船兩次不能到司刁活礦山，搭客及郵件載回本埠，將于下星期再往，司刁活有雪十九尺深，幸各種供給足用云。

◎聖轉報紙定期起價

紐布蘭斯域雪聖轉訊，本埠之電訊報官佈，近來因出報紙之費用大增，決由元月卅一日起，每份漲價壹仙，將來之新價爲五仙云。

◎裁縫鋪出賣

本號設在緬街式百零八號A專營西裝服式蘇杭雜貨偶口摩登完備各件志在回國故不惜犧牲全盤賤賣價格必合尊意如有梓友欲營此業請來面議最適合青年謀經濟獨立者吾人保證其成功也

△又有旅館一間亦平賣

裕豐謹啟

THE PHOENIX Tailoring Co.
208 A Main St. Vancouver, B.C.

◎哀謝

先考諱騰芳字偉禮余公府君痛於民國卅八年元月十七日以病終正寢享年五十二歲不孝景華等遠居祖國不克親視含殮只遵禮成服幸蒙宗叔銘和爲之辦理喪事一切經於同月廿四日在家庭殯儀館出殯歸土安葬復蒙砵亞利市埠朱覺民[illegible]各親友慷慨解囊捐助葬費並惠賜花圈臨塲執紼素車致送高誼雲情殁存均感謹此哀謝

孤子　景華　英華　稽顙
女　潔華　飲祇
媳　黃氏　飲祇
孫女　圓圓　鞠躬
未亡人　馬氏　飲祇

厚惠列后　恕不稱呼

朱覺民　余遐和　余銘和　胡奕忠
合家　每五拾元　余禮偉　武拾元
鄭伯管　胡琪清　余禮祥　李威
聶新華　李覺　曾均永　鄭崇
梁發　每拾元　胡榮熙　胡榮燕
胡明珍　胡明珠　胡榮照　胡榮照
共五拾元　曾滿堂七元　余祥六元
余吉禮　劉潮　黃清堯　陳才
溫兆昌　李日南　黃文　周聯家
馬宗孟　鍾南光　李耀
余勳中　黃松好　龔耀　林意　梁朝新
黃順　劉暢　黃堯　李瑤
黃解　胡傑　周瑞仰　李華
李偉　梁昌鎮　黃鐘　胡悅
盧強　曹勳　沈柏良　余庭中
胡好　蔣明　余椿和　李奕森　余炎
每五元　李保　每三元　李成立
黃海　胡烈　關邦強　李光培
李保　雷富　李送　二元
黃來　周沐　鍾英　黃琴章
聶繡健　余超平　馬章　黃聰
陳占　李安　黃槐　黃聰
周厚　余義和　周維桂　劉良
劉國安　黃炳　黃潮
李松堅　曾傳疇　李喜　伍光
每貳元　黃煥和
鄭錫如　劉希敬　李成燮
劉熾　駱梅　侯穩穩
黃棟　胡家和　李來　雷穩
方富創　李銳　胡寬卓　黃和
馬紹唐　劉奈　余宏和
伍時高　余均和
每壹元

Vera Chalmers $2.50
Marine Parker $2.50
Beatrice Botel $2.50
Biel Hawks. $2.00

◎駐雲愛蓮總公所

民國卅八年第二十三屆職員表

名譽主席　鶴樓
正主席　南山　副幹芬
正理財　贊金　副家銑
正中文書記郁忠　副在民　鑑光
正外交　相榮　副如卓　偉炎
宣傳主任秉憲　副寶山　在質
監督主任永年　曾川　家銑
交際主任玉生　少川　瑞英
調查主任在享　道穆　瑞清
催收主任佩航　瑞報　家沼
核數主任在彪　鉅才　瑞德
幹事主任錫鑒　成日　開強　道誇
成光　遵緯　家榕　瑞聰
成裒　金滿　瑞賀　愛卓
樑瑞　瑞棟　家朗
庶務　伏全　傳仕
駐活快巴埠幹事　道泮　在高　源家
駐稿部地埠幹事　瑞燁
駐笠巴比埠　道燕　瑞琮

◎大小夾萬發售

敢者本人經營夾萬事業歷有卅餘年所售夾萬無論大小均堅固耐用可能保護銀兩珍寶及貴重文件不致有盜竊及火燭之虞

F. J. HILLHOUSE
220 ABBOTT ST.

◎哀謝

先祖考諱洪光字世傳鄧公府君痛于民國卅八年一月十一日病終于展羅醫院積閏享壽八十有一歲不孝等遠在祖國不克親視含殮幸蒙高密公所兄弟世焜公與表叔黃琴章帮忙料理喪事經于同月十九日下午三時在殯儀館出殯歸土蒙親誼戚友惠賜賻儀花圈並親臨執紼素車致送隆情高誼殁存均感謹此哀謝　期服孫松翕　松寬頓首

厚惠列后　恕不稱呼

高密公所花圈　鄧俊隆賻儀拾元
鄧世焜二元　鄧世琛　鄧世錦共五元
鄧杙儒三元　鄧清雅三元　龔修熾
二元　鄧賀隆二元　周自沼合家共
二元　鄧建業　鄧潤隆　全花圈
黃琴章花圈車　潘仲謙合家花圈車

西人花圈名列
Gertrude & Marion Lambert
Mr. O. G. McNabb
Mrs. F. P. Weir

◎錦祿達權社

中華民國三十八年職員表

正社長　李天常　趙卓莊
正議長　伍勳爵　張椿澤
正書記　周懷瑜　梁業德
正監督　沈桂釗　梁啟高
正理財　馬炳堯　馬全修
正外交　周開琳　謝沾彥
催收　關崇昌　謝汝振

◎頂好荣米出賣

現再辦到最好種青葱米！"WHITE LISBON".
頂好白嘴紅畢仔米乃移種長成並超等卡律及生菜種子

Jas Brand & Co. Ltd.
632 Seymour St. Vancouver

司徒活俊

承接裝修電火工程
地址：片打街東八十七號國信公司
電話 PA. 6023　住所 HA. 3587

乞慎比公司

雲高　華埠

恭賀新禧
前途發達

Hudson's Bay Company.
INCORPORATED 2ND MAY 1670

◎葉沃裝修電火

李人專裝修電火工精價廉僑胞光顧隨時應命
電話 HA. 0520 L
八六七號奇花街

雲埠均安號

Quon On Co. Ltd.
254½ Pender St. E.
Vancouver, B. C.

域埠利同昌

Lee Hong Chong Co.
541 Fisgard St.
Victoria, B. C.

美國總統輪船

加拿大華客務總代理

企李夫倫總統	正月二十一日	◎三月九日
美格將軍號	正月廿八日	◎三月十八日
威路慎總統	二月十一日	◎三月卅日
戈登將軍號	二月廿五日	◎四月十五日

代理加美各飛機公司客位僑梓
回國或往加美各埠均能料理

美國總統輪船公司暨華客加拿大總代理埠均安號馬均德
駐域子利代理利同昌馬炳耀啓

426 MAIN ST.
(緬街門牌四二六號二樓)

DR. W. S. CHU
DENTIST
士博科牙
趙社琨
醫所 TAtlow 4843
星期一　至星期五　下午六時　至九時
星期六　至星期日　上午十時　至五時

DR. S. W. LEUNG
Physician & Surgeon
士博醫西
梁甦魂
醫所 TAtlow 4934
住宅 KE. 0636
星期壹　至星期六　上午十時至十二時
下午二時　至五時

J. K. CHOW
OPTOMETRIST
家專鏡配眼驗
周愛權
電話 MArine 5938
星期一　至星期六　上午拾時至拾二時
下午一時　至六時

國信有限公司國貨商場

今日開盤
價錢廉平
打破紀錄

花旗貨
十足靚
新綠豆

◎雲埠達權社實業部

民國卅八年職員表

總理　司徒捷予
書記　蔣安翹
外交　陳國安　財政　張明益
董事　周玉生　監督　薛聖接
謝志如　簡國安　朱今石　梅拱學
廖造喜　陳宜顯　黃增業　趙惠南
梁耀根

中國經理有限公司

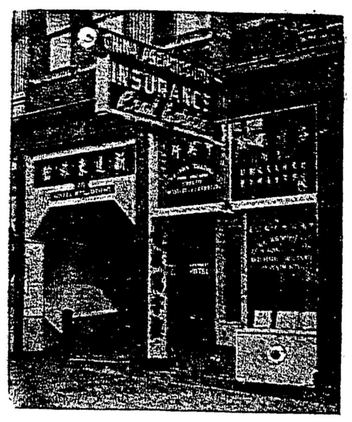

片打街東弍五六號
電話孖連入壹〇五
China Agencies Limited
MA. 8105　Res. CE. 3328
256 E. Pender St. Vancouver, B. C.

◎卡城達權社鳴謝卅七年經費

李東海賀金拾元　大漢公報賀金五元　曾百堯六元五
梁焯南五元五　梁掌朝四元五　周戊子　朱國良　溫植庭
溫根松　馬昌枝　丘煥謙　每五元　蔡吉四元　曾百寬
張文暢　張錫松　張炳聲　吳玉鳴　每三元　曾元龍
溫用寬　鄒灼　胡壬　梁樹邦　廖羣　每二元五
譚棠　李坤　方榮　張潤　李達　張文霖　張文耀
沈楚耀　梁應存　梁經聆　每二元　鄭濃泮　周家權
每壹元五

◎砵亞本汝民治黨分部

卅吉年鳴謝經費芳名

駱文莊貳拾七元五毛　黃義華　鄭林炳　古玉青女士
紫荊香女士　每五元　廖華帝　仇飛雲　梁秀鳳女士
胡彩　每三元　民生俱樂部弍元五　伍鴻泮　黃傳桑
林德義　司徒華　林鐵郎　吳業民　黃清　黃華壽
周灼　每貳元　蔡養盧壹元五　李錫礽　袁萬邦　何祿
廖崇係　每壹元　曹龍國　唐自裕　馬楚致　關煥棠
每五毛

◎中華洪門實業部民國卅八年職員

總理　蔣安翹　陳官顯
中文　伍澤濂　西文　梅學
財政　關邦健　監察　周玉生　司徒捷予
董事　徐覺起　謝志如　簡國安　呂禮庭　黃啟莊
林洪公

(本報接製簽巴圖章)

CNAC
The Pioneer Airline of the Orient

本公司空中鶴王巨型機由舊金山飛往
香港，廣州，上海
如蒙惠顧請向本處或代理人接洽
CHINA NATIONAL AVIATION CORP
236 Stockton St. San Francisco 8, Calif.
Telephone YUkon 6-6394
中國航空公司舊金山辦事處啓
雲城代理林國良
Taiping Yang Traders Ltd.
73 E. Pender St. Vancouver, Canada Phone MA. 3439
片打街東七十三號

本星期四每星期四