中原興雜貨藥材行

新到

中原國產

宜早購備

Jong Yuen Hing Co.
112-114 Pender St. E
Vancouver B. C. Phone Sey 4425

國產仙花新到年將暮矣慶賀新歲之物與送禮佳品新枝干新糖薑顧繡絲髮國產名花本店已辦到矣如蒙惠顧即定購從早付上可免天氣嚴寒而國產名花不至被霜雪摧殘保全國粹矣

經理

▲著名各項丸散
皇冠化學公司應驗療痔丸
接理

香港滙兌本總行見票立即照交自滙自收快捷無悞
雲埠司馬恒兆
理馬兼存
香港司馬樞俊
同啓

▲香港五洲滙有兌限公司廣告
本公司專做滙兌附貯按揭生意如各梓里有銀信寄由本公司轉交家中者香港總行每百元取回用銀一元另附回鄉送到府上帶工一元紙水若干照時價如數奉還倘有不測本公司當照數賠償決不令各梓里稍有一失
▲歡迎▲三個月期週息叁釐
▲六個月期週息五釐
▲貯蓄▲一年期週息六釐
香港滙行
The Wu Chow Receiving Agency Ltd
38 Bonham St. E
Hong Kong China
支行在白沙台城三合赤坎省城副總理馬持隆策廷同啟

祖國新聞

吳佩孚謀活動

渝電　吳佩孚見黨府用兵西北　乘機謀再起之心驟熾　由石橋壩移駐綏定　劉存厚督辦處　總司令部附設署中派員六七人赴川陝鄂交界募兵　在滬訂購槍五萬枝　派川人胡晉部赴北方勾結孫傳芳　張宗昌　吳光新等　最近積極進行活動

晉省災情概況

大同通信　訪者等廿四日由永濟抵太原　綜觀晉省災情　得下列之概況

山西自去秋以來　災情綦重　晉北以屢罹兵事　已十室九空　晉南則秋穀不登　宿麥未播　東西兩方　以及中部或瘟疫流行　或水旱成災　蓋全省幾成無處不災　就中尤以河東雁北各縣爲最酷　人民啼飢號寒　草莖菜根羅掘殊盡　木葉樹皮　採剝無遺　鬻妻賣子　凄慘情形　真令人目睹神傷　耳聞心悸　災情之重　爲近數十年來所未有也　迨至今年　自春徂夏亢旱無雨　全省秋禾　均未及時下種　延及七月　猛雨時行　漂泊田廬不可勝計　雨益未見　水患先蒙勉種秋禾縣分　固屬不少　而終始乾枯者　亦復不少　此爲過去之災情迄今雨水仍未普遍　霜雹先降　總計報災區域　已有七一縣之多　日一縣之中　旱潦不同　秋禾懸殊　晉北收成　平均約二四分　而渾源　應縣繁峙　廣靈　靈邱等縣　水患頻仍竟成巨災　大同則冰雹慘遭　天鎮則旱災實重　平魯尤變本加厲　秋苗多被黑霜毀盡　晉南平絳兩屬　如臨汾　曲沃　新絳　垣曲　等縣　得雨較早　秋禾尚好　平均約四五成　至浦解兩屬　如永濟　臨晉　虞鄉　平陸　芮城　解縣等縣　得雨太遲　且雨量過小　秋禾雖勉強下種　終以失時　多未出芽　間有長出　非苗而不秀　即秀而不實　平均收穫　約有二三成　或一二成　秋收雖屬無望　而人猶冀趕種春麥　乃邇來雨水仍缺種麥期過　值茲青黃不接之際　旱魃又復肆虐　全省危機　於焉以伏　蓋河東各處　向產小麥　供給全省麵粉　今河東又不能播種　是全省麵粉來源已絕　前途甚屬可慮　至東西兩方及省中部　往歲豐年　僅足自給今夏亦以雨澤期　秋收失時　益以猛雨巨雹　相繼降落　於秋禾受害甚大　平均收穫　約二叁我　此全省各處現在災情之梗概　然晉省災情雖重死亡人數尚少

加中最完之藥材保安堂廣告

加拿大列必珠

本堂在雲高華數十年崇做參茸熟藥及精製膏丹丸散發售向蒙僑胞垂顧殊深感激茲遷來列擴充資本兼做蘇杭油米什貨如蒙惠顧格外計平從速付上

●參茸三鞭補腎丸　每盒三元
凡有色慾過度腎虛耳鳴精神衰弱者食之包二日見功

●反老還童健腎丹　每盒四元
未服此丹腎弱如老翁既服此丹健腎若少年

●日久虛濁固精丸　每樽三元
凡有久濁不能收效者食之立刻能止

●立止腎虛夜尿丸　每盒三元
凡有腎虛夜多小便者食之包三日可止

●珠黃花柳清毒丸　每盒三元
不論遠近花柳白濁疳疔橫弦芒菓食之自能毒去疳愈

●尋花無憂燕所丸　每樽三元
風流名士欲保險乎如欲保險買備此丸

●花柳白濁洗射水　每樽二元五
凡花柳白濁雖極痛苦一樽不痛一樽可全愈

●忍精久戰快活水　每樽五毛
用法另單詳明能令滿意

●仙傳單方撞紅丸　每包五毛
●珠珀拔毒牛肌膏　每盒一元
●皮膚濕毒膏　每盒一元

Bow On Tong Co.
P.O. Box 614 Lethbridge, Alta

製造各式紙盒平沽

●新欵夾必袋式紙盒
●特製悅目華美紙蓋

RISING SUN CO.
PAPER BOX.

Rising Sun Paper Box Co.
213-215 Cordova St. E
Vancouver, B. C.
Telephone Trinity 5603

四邑星期報四十七八期趣怪報二十一期到開花字特別定造紙袋發售
本報啟

日升紙盒製造公司
社主庄司幸次郎特啟

●物料真實取價從廉
●華友光顧格外歡迎

▼◎▲華人織造局廣告

啟者本局自開創織造營業以來經有二十餘年之久專辦上等純淨羊毛幼細紗綾精織中西裝男女幼童厚薄光身及花樣大小時欵搾結○及背心向蒙遠近僑胞留心光顧以致生意日增不勝感佩茲爲營業推廣起見故特遷至片打街東邊門牌七拾八號適當華埠中心点昨經開常會通過今年秋季搾結○以及背心特別大減價一個月以謝貴客之雅意照原價八折每元收銀八毛例如買搾結○一件該原價八元收現銀六元四毛但價錢不一類推照計凡用過本局搾結○之僑胞無不贊羨物質優美工作精良所織之搾結○不惜工料確與別家不同向來銷流極廣每求過於供現再由德國增購新式大機器八架連一向所用之機器共十四架此新式機器自能加減針綫變更○紋款式曲直自如非常快捷織出之花樣玲瓏華麗悅目可觀本埠中西人士見者無不讚賞如有坑上僑胞順道返國或遊歷至此光臨本工場參觀無不歡迎兼有內衫褲綫仔絨外褲各色時欵羊毛襪綫襪絲襪做工黃斜來布衫褲氈襪水衣・白・紅・灰・淡黃色・羊毛氈被褥・水鴨毛枕頭衣箱笈袋及各種衣服身之所用品俱全不能盡錄但由本局所購之●結衫有不合着者請來函述明如何轉換欲定造搾結○急用者一日之內可能有貨交上

（度尺法）由胷前橫量至背後又由褲頭圍量以上若干英寸書明付來無悞加拿大外埠光顧之僑胞如先來銀本局包支郵費係由COD交易貴客自理車費現有各色羊毛綫辦多種僑胞函索即奉

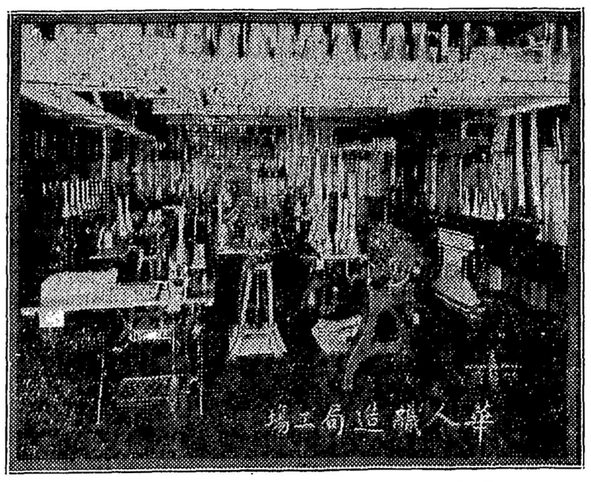

Wah Yan Knitting Mills
So Hong Po Co
78 Pender St. E. Vancouver B. C.

超等●結○原價列下
匙羹反領　九元七五
匙羹領○　九元二五
嶙領○　九元
女唐裝○　九元
開胷背心　六元二五
密胷背心
匙羹領羊毛夾絲細柳○八元

上等●結○原價列下
匙羹反領○　八元五
匙羹領○　八元
嶙領○　七元七五
女唐裝○　八元
開胷背心　五元五
密胷背心　五元
匙羹領織各色花○八元

以上○代衫字

以上價錢照原價八折即每元收銀八毛謹君呀良機勿失

華人織造總局司理人白沙北坑人
總理黃澣世司理黃景濂同啓

活活生　藥藥行　茸茸參　藥藥材

介紹福建王祖志堂神曲茶

神乎其方　效驗如神

福建王祖志堂主人王少平君承其先曾祖王涵齋公秘授良方精製神曲一切原料皆揀選正地道藥材提煉純粹遂成珍品至今歷百餘年其活人之多壽世之久早已有口皆碑稽其主治方畧大致爲

搜風解表　感冒發熱　嘔吐泄瀉
健脾消積　遠近痢疾　山嵐瘴氣
頭眩咳嗽　水土不服　痞滿氣痛
四時感冒　助胃消化　傷食腹痛
新舊瘧疾　等症一服之無不效驗

如神現在行銷日繁宣傳日廣大有求過於供之勢其主人爲利便各處同胞採購起見特廣託代理於各埠各市志在普救衆生非同市儈射利者可比第等常用該神曲確係百發百中藥到春回而尤以夏季煎濃代茶更可消暑解渴請嘗試之方知予言之不謬也專此介紹以證無欺

胡峰卓
關紹曾　胡英三　謹告

新辦到各種等花旗參發賣
喊線矢毛五三六九
Watsang Co. Ltd
87 Pender St E.
Vancouver B. C