# די לאנע אין קליין אויען

(קאָרעספּאנדענץ פון פאריז)

פון פאריז איז די טעג געמעלדעט געוואָרען דאָס די טערקען און טאטאַרען האָבען אָפּגעשניטען פון ארמעניען אלע אמעריקאנער רעליעף סופּלאיס און זיי דראָהען מיט פערניכטונג דאָס גאנצע ארמעניש פאָלק.

צו דער זעלבער צייט ווערט בעריכטעט דאָס די סיטואציאָן אין קליין אזיען אלס רעזולטאט פון דער פיינדליכקייט פון די טערקישע טרופּען, ווערט אין פאריז בטראכט אלס די ערנסטעסטע געפאהר וואָס שטעהט יעצט פאר דעם פרייהייט קאָנפערענץ. נאָך מעהר, אין די פראַנצויזישע און אמעריקאנישע קרייזען ווערט דאָס מעהרסטענס צוגעשריבען צו דער אונזיכערהייט פון די טערקען זעלבסט וועגען דעם, וואָס זיי קענען ערוויארטען אין דער ציקונפט וואָס אנבעלאנגט א מאנדאט רעגירונג.

די אקטיוויטעט פון די טערקישע טרופּען אונטער מיאמיל פּאשא, וועלכער רופט זיך „דיקטאטאר פון נאציאנאלער פערטיידיגונג" — וואָלט זיכער ניט געווען אנגעפאנען געווארען ווען די טערקען זעלבסט וואָלטען געקראָנען די פערזיכערונג אז די יוניוטעד סטייטס וועט אויף זיך נעהמען צו רעגירען איבער ארמעניען און קאָנסטאנטינאָפּאל. עס איז פאר א לאנגער צייט בעטראכט געווארען אלס זיכער אין קליין אזיען, דאָס אזא מאנדאט וועט אנגענומען ווערען פון די יוניטעד סטייטס, און אין ערוואר־טונג פון אזא מעכטיגער הערשאפט האָבען די טערקען זיך אויסגעשפּרעכט אין איינלאנג מיט דעם נייסט פון אזא רעגירונג. דיעזע זיכערהייט איז מעהרסטענס בענרגיגט געווארען אויף דעם וואָס פּרעזידענט ווילסאָ האָט געזאָגט וועגען ארמעניען אין זיין רעדע אין לאנד. די טערקען זיינען אויך פאלשטענדיג אינפאָרמירט וועגען דעם סכסוך וואָס נעהט אָן צווישען ענגלאנד און פראַנקרייך איבער די גרעניצען פון זייערע בעטרעפענדע ראיאָנען, אין צענטראל קליין אזיען, לויט עס אט בעשטימט געווארען אין דעם אגרימענט פון 1916.

דער נעטער רעזולטאט פון דעם אלעס איז, אז די טערקען האָבען ווידער אמאָל דערזעהען זייער טראַדיציאָנעלע געלעגענהייט צו שלאָגען מאָפּיטאל פאר זיך געלבסט, ווערענד די אייראָפּעאישע מעכטע הענען צווישען זיך ניט קומען צו קיין פערשטענדניס וועגען דעם וואָס פאר א פּאָליסי זיי זאָלען אנגעהמען אין בעציג צו טערקיי.

לויט דער מיינונג פון די פערשיעדענע אָפיציעלע קרייזען אין פאריז איז די ווייזקומאסטע זאך וואָס וואָלט געקענט פאסירען א סוף צו מאכען צו דער יעצטיגער געפאהר פון אונארדנונג, פון וועלכער עס ווערט בעדראָהעט די עקזיסטענץ פון דעם ארמעניש פאָלק — וואָלט געקענט זיין א דעקלאראציאָן פון די פיהרער פון דעם אמעריקאנער קאָנגרעס, אז זיי האָבען בדעה זיין די צייט וועט קומען צו אויסזארזירען די אמעריקאנער רעגיערונג איבערצונעהמען די מאנדאטורען איבער קאָנסטאנטינאָפּאל און ארמעניען.

אנא דעקלאראציאָן גלויבט מען דאָ, וואָלט איינגעשטעלט די טערקישע טרופּען פיעל שנעלער און ווירקזאמער, ווי עס זיינען דאָס פעהיג צו טון די עלייס טרופּען וועלכע זיינען יעצט אין קליין אזיען.

עס איז אין דיעזען מאָמענט ניט דוקא נויטיג, אז דער אמעריקאנער קאָנגרעס זאָל דיעזע מאנדאטור שוין יעצט זוערקליך אנגעהמען, אדער מאכען אין דיעזער ריכטונג א פאָרמאלען שריט — וואָס איז יא נויטיג איז אז דער קאָנגרעס זאָל בלויז געבען א צייכען, אן אנצוהערענ־ניש, אז ער האט בדעה צו נעהמען זוערנען דעם שריטע אין דער צוקונפט אין דאָס אן אין פארזיך וואָלט שוין געווען אן איבערצייגענדע אנצוהערענייש פאר די טערקען.

אויב אמעריקא איז ענטשלאָסען דיעזען מאנדאט ניט אנצונעהמען וואָלט אויך געווען פיעל בעסער, אז דיעזער פאקט זאָל פיעל אדער וועניג בעקאנט ווערען איידער די יעצטיגע אונזיכערהייט און אונבעשטימטקייט וויל ווען די יוניי־טעד סטייטס וואָלט אין גאנצען געווען אריוס פון דער סיטואציע וואָלטען די אייראָפּעאישע מעכטע אפּוועגיגסטען גע־קענט מאכען א פערזוך צווישען זיך צו קומען צו א פערשטענדניס און שליכטען וועגען דיעזער מאנדאטור אויף וועלכען אופן בעזייטיגענדיג אזוי ארום די יעצ־טיגע אונזיכערהייט וואָס ניט די טער־קען זייער ענטשלדיגונג און א שרעקליכע געפעלענהייט אנצופאנגען א נייע מלחמה.

## א טאג פון שווערע שטראפען

דער מיטוואכדיגער טאג, איז געווען א טאג פון שווערע שטראפען איז דעם קלאָזקמאכער סטרייק, און מעדזשיסטרייט דעניאָן האט זיך ניט געוואלט באגיגנען מיט נעלט אליין, נאר האט אויסגעטיילט אנדערע פּאראיצעס געדעכטניקייט.

אירא ראזענבערג, וועלכע איז אנגע־קלאגט געווארען פון א געוויסער מרס. אייזא מילגען, אז זי האט איהר געשלאגען ווען זי איז געפאהרען אין בעל הבית אוי טאמאביל צו דער ארבייט, איז באש־טראפט געווארען מיט 30 טעג זיצען, אהן שום אויסוואהל פון א געלד־שטראפ.

ראזע טאביאס, א געוויסער פיקעט איז באשטראפט געווארען מיט עטען דא לאר און קאסטען, און ענע מארקאוויטש, מיט דרייסיג דאלאר און קאסטען.

פעני דרוטין, וועלכע איז אויך אנ־געקלאגט געווען, איז איהר פּראצעס אפּ געלעגט געווארען בין היינט.

אויב די פרויען זענען אפּגעקומען מיט לייכטערע שטראפען, איז אבער א מאן סטרייקער מר. שאפּירא, באשטראפט געווארען מיט 250 דאלאר.

די קלאגע געגען איהם איז געווען, אז ער האט זיך ניט רעגיסטרירט און דער צייט ווען מען האט אויפגעפאדערט אלע בורגער פון זיין עלטער, צו רעגיסטרי־רען זיך פאר מיליטער דיענסט.

# א שעהנע הויז

ווילט איהר האבען אייערע רומס זאָלען זיין דעקאָרירט און אנגענעהם צו וואוינען אין הויז, דאן ווענדעט זיך צו אטים ברידער 531 דאנדעס וועסט, וועלכע זיינען די אויגציגע לייטע אין דעם פאר־ציפּרייענדענהייט גאָראנטירט. טעלעפאָ־נירט קאָלעדזש 9179. אויך פאַרקויפען מיר פיינט און פייפער.

7531—8—29

איזידאָר
פיינבערג
(ראיער)
קאמישאנער אוו דיערס.
געלער צו לייען.
171 יאנג סטריט
רום 35 אימפּעריאל באנק.
טעל. מיין 3406
וואוינונג טעלעפון. היל. 2296

דר. א. ס. פאומאן
ספּעציאליסט אין ברידושארבייט
צייהן אויסגעמען אהן שמערצען
אפען ביז 8 אוועגס
305 דאנדעס וועסט קארנער מיקאל
איבער דער דאמיניאָן באנק
טעלעפאָן קאָלעדזש 7732

דר. ד. א. טינעק
דענטיסט
קארנער דאנדעס סטריט און מאָר־
דיינא עוו. אפּיס טעלעפאָן קאָליזיום
6073 הויז טעלעפאָן קאָלעדזש 6937

דר. מ. פיזוניק
דענטיסט
שכיערצלאזע עקסטרעקשאָן פון צייהן
פאר. קווין און סאָרעיינע עוו. רום 2
טעלעפאָן אדעלייד 4067

טעלעפאָן אדעלייד 5615
דר. א. סלאון
דענטיסט
מיט
דר. מ. קייטס
218½ קווין וועסט.
(קאר. מיקאל סטריט)

מצבות
פון מארבעל און גראניט
ווערט געמאכט ביי
קעמינס אָן סאָן
וויא אויך סיינס צו מעסיגע
דיבעסטע פרייזען.
120 טעראלי סט. טעל. קאל. 6914

דר. ס. פערל מאָן
דענטיסט
341 באטהירסט סטריט.
טעלעפאָן קאָלעדזש 5720
ניט אכטונג אויף דער גרויסער עלעק.
טרישער שילד
ברידזש ארבייט צו מעסיגע
פרייזען.
אפען אין אוועגס.

אמת'ע
דיאמאנטען
מזומז
אדער קרעדיט
זייט זיכער צו קויפען ביי אונז
דיאמאנטען. מיר זענען דיר־
עקטע אימפּאָרטירער פון דיאַ־
מאנטען. מיר האנדלען בלויז
מיט דיאמאנטען. און מיר גאראנ־
טירען אייך איינצושפּאָרען וועניג־
סטענס 20% אויף דעם וואָס איהר
קויפט. זייט זיכער צו נעהמען
אונזער גרויסען פּאַק. שיר
לאָזען ארונטער א סעציעלען
דיסקאונט פון 10% פאר מזומן.
דזשייקאב בראס
15 טאראנטא ארקייד
גענעראלבער פעסטערענס פּס.

אוריין
קוריר אין
24 שטונדען
ירע פיל האט
דעם נאכען
היט זיך פאר נאכגעמאכטע !
SANTAL CAPSULES MIDY

קאהען און קאהען
באריסטערס און נאטארי פּאבליק
א. א. וו.
סאן לייף בילדינג
60 וויקטאריא סטריט.
מעין 2684.
אברהם קאהען נאר 267
סעמיועלס קאהען דזשאנקשען 1545

# פאהרט איהר אהיים ?

דער זעג נאך פיילען ברייט אָפען !
גוטע בעהויעטע פּלעצער אויף פאָלגענדע שיפען :

August 11 . August 19
August 14 August 24

אידען פון רוסיש־פּאָלאנד און ליטא קענען פאהרען פריי. נעהט ניט צו „ענג" אין ביזנעס. נעהט צו די וועלכע קענען שיפינג פון א' ביז ת'.

טויזענדער אידען זיינען געקומען נאך אמעריקא. דורך טויזענדער וועלען פאהרען צורוק דורך גוראפּסקי'ס.

גוראפּסקי'ס
113 Queen Street West Toronto Ont.
5 אפיסעס אין קאנאדע.
שיקט איהר געלד נאך פיילען ? דענקט פון אונז !

# דער שטאלץ פון אויסזעהען

מיר גרייכען אלע צו דענקען, אז אונזער קאר זעהט אויס בעסער פון אלע אנדערע אין דעם קראָס.

עס איז א שטאלץ אויסצוהאלטען דאָס אויסזעהען.

טייערס שפּיעלען א גרויסע ראָלע אין דעם, שעהנע טייערס גיבען אזוי פיעל צו דער קאר וויפיעל א געטער בייד אדער א באצירטע בוידע.

דאָס איז נאך אן אורזאכע ווארום איהר זאָלט אויסקלייבען „גודיער אל וועטהער" טייערס.

איהר וועט גלייכען, דעם שווארצען „טרעד" מיט די דימענטען, עס איז, לויט אונזער מיינונג, דאָס שעהנסטע פון אלע אנדערע.

און נאך מעהר דיעזער „אל וועטהער טרעד" איז דער פאָלשטענדיגסטער "ניט גרימעניג". זיי זיינען אזוי געמאכט גוט, צו פארמיידען דעם ווייטערדיגען שווינגונג וועלכער איז געפעהרליך. עס איז פונקט אזוי לייכט אנצופאנגען זיי אן איינפאכען טייער ווייל דער אונטען האלט איינער דעם צווייטען.

מיר האבען אין סטאק דעם סייז וועלכען איהר דארפט אין „גודיער אל וועטהער" טייערס.

# גודיער ראבער טייער קא. לטד.

Peerless Bicycle Works

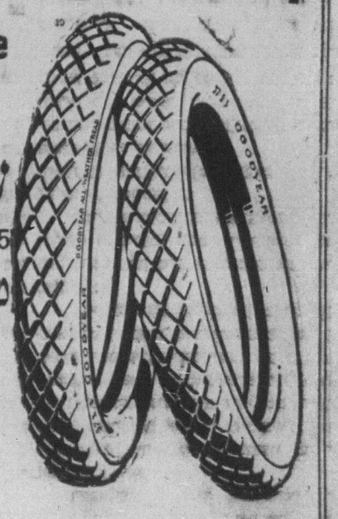

ש. הימער פראפ.
193-195 דאנדעס וועסט
טעקסי סעבס כייטאג
און ביינאכט
טעלעפאָן אדעלייד 3582.
גוט אויסגעשטאטע קארס.
גוטע דרייווערס. אין מע־
סיגע פרייזען.

# ביזנעס פּרעפּעראָוו צו פערקויפען

איין גרויסער בארגען פאר $3000 א 6 רומיגע הויז צו ארפקויפען מיט קאנ־ווייניענס אויף ליפינקאט סטריט נעבען קאלעדזש נאכפרעגען ביי טעלעפאָן ביעטש 922

7574—8—8

## דעכער פיקסען.

אלערליי דעכער פיקסען אדער מאכען נייע. סליים, שינדעל, גראוועל, און פייפער מיט בעסטע גאראנטיע פון דער זיכערער קאמפּאניע ס.א. מאנהיים, 130 וואָן סטריט, פאָן קאָלעדזש 3859.

7443—8—23

א גרויסער בארגיין. $4.700 אן 8 רומיגע הויז אלע מאדערנע קאנוויניענס $1.200 קעש. ווענדען זיך 116 נעסאָ סט.

7621—8—8)

## באקאנט מאכונג

דער אלט באקאנטער פייער הענגער און פיינטער מאכט יעצט די בעסטע אר־בייט צו בילינג פרייזען. ב. שאפּירא 68 מיידזשאר סט. קאל. 2229.

7502—8—25

פערלאנגט א מאן צו סארטירען בענס מיט זיין עקספּרעסער, סטערי ארבייט און גוטע ווייזדשעס.

פרעגען דורך א לעטער א. שפּיזמאן קינגסטאן, אנטעריא.

פערלאנגט פאר אפּרייטערס. גוטע ווייזדשעס. ווענדען זיך מר. סאבעל 410 יאנג סטריט.

7658—8—10

פארלאנגט א מיידעל פאר לייכטע הויז ארבייט אין איין זומער פלאץ קען האבען איין גוטע הייס גוטע בעצאלונג נאכ־פרעגען זיינבערג אידישען זשורנאל 253 קווין וועסט.

7657—8—10

קאנגרעגיישאנ כנסת ישראל פון טא־ראנטא דזשאנקשאן פארלאנגט א חזן אדער א בעל תפילה פאר ימים נוראים. ווענדען זיך צום גבאי מ. חיים שמחה לייבעל 583 קלענדענין עוו. שלמה גאלד. פרעזידענט.

פערלאנגט אפּערייטארס פאר באיס פענסס און פרעסערס פאר פענסס. 44 שטוגדען א וואך, סטעדי ארבייט.

נאכפרעגען אנטעריא באיס ווערהר קאמפּאניע 130 וועלינגטאן וועסט.

פערלאנגט א מאן צו סארטירען בענס מיט זיין עקספּרעסער, סטערי ארבייט און גוטע ווייזדשעס.

פרעגען דורך א לעטער א. שפּיזמאן קינגסטאן, אנטעריא.

פערלאנגט פאר אפּרייטערס. גוטע ווייזדשעס. ווענדען זיך מר. סאבעל 410 יאנג סטריט.

7658—8—10

פארלאנגט א פרוי וועלכע קאן גוט פיהרען א הויז און איך קאכען בעסטע ווייזדשעס און גוטע בעהאנדלונג. נאכ־פרעגען 216½ מיידזשער סטריט פרעגען זונטאג פון 9 ביז איינס.

איך זוך משהגאסטערנאקס קינדער פון ווידרנסיק, פּוילען. משה און מעגדעל. ווענדען זיך 72 נעסאָ סטריט.

7653—8—9

דאקטאר סטאט לאזט וויסען אז ער פארבריינגט זיינע האלידייס אין מאָ־קאָקאָ, און וועט זיין צוריק שבת.

פערלאנגט סיעם פרעסער, לייענינ מייקער, פאקעט מייקער. נאכפרעגען שיפער הילמאן, 103 עדלייד סט. וועסט. טאפּ פלאָר.

פערלאנגט מענער שניידער. פרעגען דזשיי. א. סקאטט און קא. 101 קינג סט. וועסט.

7645—8—11)

איך פארלאנג א פלאץ צו דאנגען אין איין קאנטרי פאר קומענדע יומים נוראים אלס בעל תפלה און איין בעל קורא וועגען זיך שריפטליך „זשורנאל" באקס 400.

7647—8—10)

פערלאנגט א פרוי אדער א מיידעל פאר לייכטע הויז ארבייט. גוטע ווייד־זשעס. ווענדען זיך 395 ראנסווייל עוו.

7646—8—10

א יונגערמיטי סטודענטקא זיל געבען לעקציאנען אין העברעאיש. טעלעפאָנירט דזשאנקשען 4856, אין אוועגס.

7642—8—13)

עס ווערט פארפארלאנגט א מענער־זשער - סעקרעטער פאר'ן טארנטער קאנ־פערענץ פאר די אידישע מלחמה לוידענ־דע.

די רעליעף אין טארנטא געהט אָן סיסטעמאטיש : יעדען זונטאג ווערט ארויסגעשיקט פון אפּיס 75 קאלעטקטארס־וואלונטירען וועלכע זאמלען צוגיוויד־ווענענטליכע ביישטייערונגען און אויך אין פארלויף פון דער וואך קומט אריין א סך געלד. עס איז א שטענדיגער אפּיס. דער מענעדזשער מוז האבען אלעס אונטער זיין אויפזיכט און זאָל אויך קענען אנפיר־רען שריפטליכע פּראפּאגאנדע פאר דיעזען צווייק.

אויב עס וועט זיך ווענדען דער פאר־סיגער פערזאן וועט ניט זיין קיין מניעה אין געהאלט. דער פערזאן דארף האבען גוטע רעקאמענדאציעס. מעג זיין ניט קיין טארנטער.

זיך צו ווענדען שריפטליך אויף פאלי־גענדען אדרעס :

Toronto Conference
206 Beverley St. Toronto Ont.
7664)

פאטראניזירט די איינציגע אידישע
ווינדאָ קלינינג קאמפּאניע

מיר אטענדען צו
אלערהאנד חוץ.
פעקטאָרי, אפּיסעס
און סטאר קלינינג.
כעסטע ארבייט צו
די בילינגסטע פּרייז
זען. מיר מאכען
קאנטראקטען מא־
נאטליך און יעהר־
ליך. 10 מעראלי
ספּרים. טעלעפאָן
עדלייד 3087
אוועגדען און יום־
טובים טעלעפאָ־
נירט קאל. 5619
NEW YORK WINDOW CLEANING COMPANY, 10 TERAULEY ST

# צו פערענטעז

צו פאָרענטען א פלעט פון 4 שעהנע רומס נעז און עלעקטריק פרעגען 434 מארקהעם סט.

7573—8—8

צו פאָרענטען א הויז אויף סענטער עוו. 6 רומס וואסער און געז. פרעגען פון 5 ביז 8 אין אוועגס, 139 סענטער עוו.

7624—8—12)

3 אדער 4 רומס אפּארטמענט צו פערענטען. נאכפרעגען 72 סט. פּעטריק סטריט.

7659—8—10)

צו פאָרענטען א הויז 6 רומס, וואסער געז. פרעגען פון 6 ביז 8 אין אוועגס 13 סענטער עוו.

7624—8—12)

א ליבטיגען באד רום פלעט, געז עלעקטריק און אנדערע קאָנוויניענס. גלייך אריינצוזיפען. פרעגען 302 מעניג עוו.

7643—8—10)

גוטע טיי, פערציג סענט א פונט און העבער, פרישע קאפע 35 סענט און העבער. פיפעלס טהעע און קאפע סטאר 284 קווין סטריט וועסט. טעלעפאָן אדלייד 5270.

איך פייפער און פיינט מיט די בעסטע פיינט און שעהנסטע פייפער צו די בי־ליגסטע פרייזען און גאראנטיר צופרי־דענהייט, ווי אויך פאַרקויף איך פייפער און פיינט בילינ.

בלוי פיינט און פייפער סטאר, 856 בלור וועסט, אדער 209 יאָרק סטריט. טעלעפאָן אדעלייד 2367.

7289 8 11

בלוין הון וולאדאווסקי

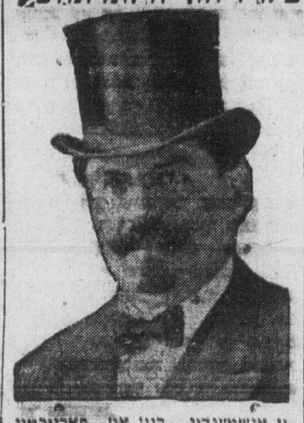

ין אנשטענדיג, ריין און פאַרזיכטיג
אלם מוהל
אלע עלטערען פון קינדער זאָלען דאָס נעהמען אין אנבעטראכט ווייל דאָס איז אין זייער איינענעם בענעפיט. פאַקטאָרי־לייט קענען מיר אויף רופען אויף זייערע שמחות.
וואָהנונג 62 בראנזוויק עוועניו און טעלעפאָן מאלעדזש 1076.

דאקטאר
יוליום לעווין
דענטיסט
אפּיס : 382 קווין וועסט קארנער ספּאדיינע עוו.
וועגען אפּאינטמענטס טעלעפאָנירט קאלעדזש 766

דר. נ. שאפּער
דענטיסט
ספּעציאליסט אין
קראון און ברידזש ארבייט
346 קאלעדזש סטריט

וואנצען פארשפּריי־
טען קראנסהייטען
קויפט א כאטעל מעדזשיק עקסטריי־
מינעיטינג פליסינקייט. פריי 25
סענט, ווערט פערקויפט בלוין אין
דראָג סטאָר פון
Claude J. Halloran
האנדעס און סענטער עוו.
טעלעפאָן עדלייד 1281

פּעסטאָר און שולמאן
באריסטערס סאָליסטערס א. א. וו.
לאו אפּיס
303 לאמסדען בילדינג
6 עדלייד סטריט איסט, טארנטא.
טעלעפאָן מיין 4359.

# ביזנעס שאנסען

טעלעפאָנירט אדעלייד 153.

פאר טעפענדזשער.

אלע סאָרטען שערען נעשארפט און גע־שליפען פון 10 סענט און העבער. אלע סאָרטען רייזער בליידס נעשארפט. אויך די נעווהנליכע רייזערס נעשארפט און נעשליפען און אריינגעשטעלט נייע הענטלאך צו רייזערס.

מיר קומען נאך דער ארבייט.

די אלערט, שארפער, רעז

180 באטהירסט סט. טארנטא. אנט.

# ארבייטער פערלאנגט

פארלאנגט א אנשטענדיגע פרוי מיטצוהעלפען ביי א קליי־נע פאמיליע לייכטע ארבייט גוטע היים און גוט באצאהלט נאכפרעגען 472 קווין סטריט וועסט טעלעפאָן קאל. 1614

7658—8—10

פארלאנגט א מיידעל פאר לייכטע הויז ארבייט אין איין זומער פלאץ קען האבען איין גוטע הייס גוטע בעצאלונג נאכ־פרעגען זיינבערג אידישען זשורנאל 253 קווין וועסט.

קאנגרעגיישאנ כנסת ישראל פון טא־ראנטא דזשאנקשאן פארלאנגט א חזן אדער א בעל תפילה פאר ימים נוראים. ווענדען זיך צום גבאי מ. חיים שמחה לייבעל 583 קלענדענין עוו. שלמה גאלד. פרעזידענט.

פערלאנגט אפּערייטארס פאר באיס פענסס און פרעסערס פאר פענסס. 44 שטוגדען א וואך, סטעדי ארבייט.

נאכפרעגען אנטעריא באיס ווערהר קאמפּאניע 130 וועלינגטאן וועסט.

פערלאנגט א מאן צו סארטירען בענס מיט זיין עקספּרעסער, סטערי ארבייט און גוטע ווייזדשעס.

פרעגען דורך א לעטער א. שפּיזמאן קינגסטאן, אנטעריא.

פערלאנגט פאר אפּרייטערס. גוטע ווייזדשעס. ווענדען זיך מר. סאבעל 410 יאנג סטריט.

7658—8—10

פארלאנגט א מיידעל פאר לייכטע הויז ארבייט אין איין זומער פלאץ קען האבען איין גוטע הייס גוטע בעצאלונג נאכ־פרעגען זיינבערג אידישען זשורנאל 253 קווין וועסט.

7657—8—10)

א גוטע גראסערי איבערצונעהמען אין בעסטען לאקיישאן, 809 דאנדעס סט. וועסט קארנער פאלמערסטאן עוו. אורזאָ־כע קראנקהייטס. מיז ארויסאהרען.

7639—8—8)

א פיירסט קלעס סאליד מאהאגאני פיאנא צו פארקויפען, זעהר ווייניג גע־נוצט, גוט ווי ערשט פון דער סטאר. וועל פארקויפען ביליג. נאכפרעגען 120 מארקהאם סט. אפּסטערז.

7615—8—10)

צו פערקויפען 3 סינגער בעק פעט־שינג מאשינען, איין יוניאָן ספּעשעל מייקער מאשין, קאמפּליט מיט טישען 1½ הארס פּאוער מאטאר, אזוי גוט ווי נייע ביליג. פרעגען אלקא בעז קא. 65 פערעל סטריט.

7644—8—8)

צו פארקויפען א 3 סטארי סאליד בריק סטאר און 7 רומס, פוירנס און גא־ראדזש, קווין וועסט נעבען ספּעדיינא עוו. $8000. און א הויז פון 6 רומס מיט קאנ־ווייניענס אין גרענדזש עוו. $2.700 נאכ־פרעגען 176 ראבערט סט.

7648—9—6)

איבערצוגעבען א ליידעס טיילאריינג און א סטאר מיט רומס. ביליגי דעגט אין אידישען נעגענד מיט שעלטס און א ביסעל פוירניטשער. נאראנטירט פאר גוטע בזנ־נעס. אורזאכע געהט אין אנדערע ביז־נעס. פרעגען 178 דאנדעס סט. וועסט.

7660—8—9)

א גרויסער בארגיין. פאר $300 א 6 רומיגע הויז צו פערקויפען מיט קאנ־ווייניענס אויף ליפינקאט סט. געבען קא לערזש. טעלעפאָן ביטש 922.

7629—5—19)

איבערצוגעבען איין גראסערי סטאר, 242 קינג סט. איסט. אורזאכע פארלאנגער שיף. א גוטען לעבען צו מאכען.

7631—8—8)

צו פארקויפען א סטאר מיט 6 רומס אלע קאָנווייניענס 405 קווין סט. וועסט. נאכפרעגען 217 קווין סטריט איסט.

7635—8—7)

צו פערקויפען א סאליד בריק הויז 8 רומס, גאז, עלעקטריק און הארדוואר פלאָרס און גרענדזש עוו. נעבען פארק. שרייבען „זשורנאל" באקס 248.

7618—8—10)

א מאוויינג פיקטשור שאו צו פאר־קויפען אין איין גוטען געגענד. נאכפרע־גען 289 סימקא סט. אפּסטערז.

7623—8—7)

# פאטראניזירט די איינציגע אידישע ווינדאָ קלינינג קאמפּאניע



מיר אטענדען צו
אלערהאנד חוץ.
פעקטאָרי, אפּיסעס
און סטאר קלינינג.
כעסטע ארבייט צו
די בילינגסטע פּרייז
זען. מיר מאכען
קאנטראקטען מא־
נאטליך און יעהר־
ליך. 10 מעראלי
ספּרים. טעלעפאָן
עדלייד 3087
אוועגדען און יום־
טובים טעלעפאָ־
נירט קאל. 5619
NEW YORK WINDOW CLEANING COMPANY, 10 TERAULEY ST