綜合新聞

華埠業主商人聯會開始徵收會員年費

（雲訊）華埠業主商人聯合會自於本年一月成立以後，理事會歷經四次月會，擬訂憲章，今已於五月十日獲得省府批准立案，正式成爲合法社團，該會會計部主任馬國材將會同書記部主任伍澤濂向各業主商號徵收會費每年五元，以便會務之進行。

余梁聯婚喜筵宴客

（雲訊）南美華僑余覲慶之文孫，旅加華僑余根深伉儷之長公子與梁就泮伉儷之次千金春萍小姐，於昨五月十九日在歷表教堂舉行婚禮，男女主家復于二十日下午六時假座亞洲園酒家設筵歡讌親友，以酬餽贈盛情，屆時賓滿止，筵開三十餘席，由余毅能司儀，余煦和宣佈喜筵旨趣，隨由新郎致詞答謝，毅能用英語答謝，并介紹新郎新娘及男女主家近親戚屬等次第起立，與衆相見，續報告主家喜慶不忘公益，樂捐余風采總堂，雲埠余風采分堂，李岡溪公所，經費每二十元，隨即出菜，嘉餚美酒，糯糯，開懷暢飲，一對新人，禮儀彬彬，隨時同雙方家長，輪席敬酒，觥籌交錯，賓主騰歡，至晚時許始欣然握別，洵可紀也。

李香琴抵加觀光 振華聲劇社欵待

（雲訊）紅伶李香琴小姐，日昨率電視旅行團旅遊加美，乘暇拜訪振華聲劇社及八和通知處各前輩，由該社社長鄭烱光，呂頌韶，趙禮，鄭鼎華，李慎滿，陳文彬，曾羣益夫婦，黃滔，李月娥暨李縵龍夫，等李氏嬸姆，分別在鑽石樓，翠華園酒家茶聚及晚讌款待，同時舍路僑胞周少卿夫婦亦兼程來雲，席間由琴姐父女暢談港伶況，據琴伶云，她儘可能在短期內抽空組一劇藝團來加美，作巡迴演出云。

周開醒翁仙遊 定期明日出殯

（雲訊）僑商周松治翁，今開醒，開平李謳鄉中成里人，來加數年，前曾經營緬街六二六號民發瓜果生果雜貨店，後因年老將生意出讓與人，從事頤養，詎早月忽感不適，自入中央醫院調理，但羣醫束手，葯石無靈，不幸於本月廿七日下午四時半，魂歸天國，積閏享壽七十有九歲，其妻兒媳等隨侍在側，親視含殮，遵禮成服，謹擇於本月卅一日（星期四）下午一時，假座暗市黨殯儀館，舉行喪禮，出殯歸土，安葬於海景墳場，治喪處緬街六二八號。

古蹟委員會改組 華埠另組織處理

（續）古蹟委員會本身亦無一定規章，華埠業主商人會乃於五月八日臨時理事會，授權常委范爾銳向市府通牒，是後華埠各委員拒絕出席市參會，乃於四月十二日決定，訂規章，華埠古蹟事項由華埠自發古蹟委員會經管，全部規章已由市府法制局起草對華埠當有自治之權力，不受他人之限制。（完）

美國華青幪面匪黨 最後二人同時被捕

●同幫九人已全部落網

（三藩市）警方昨晨拘捕兩名華人青年，謂該兩青年爲幪面匪徒，遭捕獲之最後兩人，至此可謂全部落網，捕獲之兩人。一爲唐華萊士十七歲，另一名十六歲，不便發表其姓名。

警局偵探帮辦卡勒稱，在加嶺寬街一千五百二十號其女友之住所被警方拘捕。警方稱者爲過去數月內打劫銀行，酒樓及貨倉幪面匪徒之一，彼曾在某銀行出納員柚屋內掠取現款。

警方持聯邦拘捕令將者拘於市監獄內，因其無法出保單十五萬元保釋，另一華少年則被送往青年訓導所。

直至月前止，已有九人在本市內李糯拘捕，彼以幪面打劫罪。

唐某爲萬華大廈華國銀家銀行被劫時攝影機攝得照片射擊攝影機之幪面匪，警方認明唐某即穿黑衣之幪面匪。

雲埠洪門體育會通告

本會定於六月二日（星期六）晚八時，假座洪門大廈禮堂召開全體會員會議，有要事磋商，屆時恭請洪門黨社叔父男女昆仲會員依時出席共襄進行，爲荷。

雲埠洪門體育會啓

壹九吉三年五月廿九日

近華區適宜棧房

租賃或訂批約，兩層樓共有一萬一千平方尺，有上下貨物坡道及升降機。位於873 Beatty St. (Beatty & Smythe) 街角，欲參觀詳情電話 B. Lim or P. Dwillies 685-1631 洽。商

接裝水喉煤氣等工程

水喉，煤氣，修改檢理，鏗鉄，煤氣裝置，新煤裝，電力修通水溝，欲得快捷工作。電話 253-2635 Advance Installations Ltd.

宜僱婦人看顧兩小孩

兼料理家務，住宿在內，下午六時後到 2764 Horley St., 面議。

頂好殮館出賣

有意者請蒞臨面議。 22,7 Kingsway at Nanaimo

達雲戲院

每晚定 街東壹五〇號

正午十二時至下午五時半放映

六月貳日（星期六）

㈠背解紅羅 羅艷卿 梁無相

㈡搶親 何非凡 鄧碧雲

六月叁日（星期日）

㈠龍舟祥 新馬士 小蘇飛

㈡侯門怨 岑豐芬 何非凡

本院印租處：黃堃俠公證人事務所

券價 壹元

富春花屋

FLOWERS BY FORTUNE

Next Door To Success Rlty. Ltd.

203 E. Pender St., Vanc. 4, B.C.

Tel.: 682-1946

主理 黃英秀伍

專售各種合時鮮花，精心設計結婚花球，各式花籃，襟花。價錢最平，手工頂好。適合大小宴會，送禮紀念。電話詢購或送貨，僑胞惠顧，無任歡迎。

德記麵家

TAK KEE RESTAURANT

253 Keefer St., Tel. 685-1725

奇化街貳五叁號

供應晨早粥品咖啡各式點心，鮮蝦雲吞，銀絲細麪，經濟午晚餐，各式炒粉炒麪，歡迎僑胞光臨指導。

營業時間由上午七時至下午七時

假期及星期日由上午十時至下午七時

逢星期二日休息

德記麵家鳴謝啓事

敬啓者：小號自五月十日開業以來，新張期間，荷蒙宗親戚友，中西人士，同業先進，蒞臨指導，藉增光寵，餽贈鮮花草木，各式盆景，以及時鐘名畫，琳瑯滿目，美不勝收。茲以新張期內，生意蓬勃，其門如市，以至未能一一踵前致謝。同時上下人等，奔走忙碌，一時之間或有招待不週，簡慢貴客之處，同人等深感抱歉之外，惟有努力上進，精益求精，符大衆化口味，繼續貢獻著名中山蛋黃咸肉粽，酥皮蛋撻，機製銀絲細麪，茲值大地回春，風和日麗之際，光臨德記，闔府統請，式飲式食，的確飲且食得壽而康，謹祝各界人士，不分老幼，萬事如意，得心應手，身體健康。

德記全人鞠躬

宜看顧嬰孩保姆

素里區，兩夫婦宜看顧嬰孩保姆，每週五天，包食宿，月薪一百五十元，條件可另面議。請電話九八一、五六七〇 梁宅。

文心書局

Moon Shum Bookstore Co.Ltd.

112-114 East Pender St.,

Vancouver 4, B.C. Tel. 681-4428

大批參茸成藥零
兼營國貨
新品古今圖書發
貨國畫繪瓷沽
到古玩宮燈文房用具
唱片唱帶
手工藝品批

Lotus Tours Ltd.

420 COLUMBIA ST. VANCOUVER 4, B.C.

TEL 684-2025

由香港旅遊業先進主辦代客編排世界各地旅遊免費代辦護照及簽証等

暑期來回香港 特價

倫敦（特價包機） 二百七十九元

夏威夷 二百六十二元

墨西哥 二百五十二元

及各種機票可分期付款

星期一至五 上午九時至六時

星期六 上午十時半至三時

安達旅運有限公司

永興有限公司

WING HING CO. LTD.

280 EAST PENDER ST. VANCOUVER 4, B.C.

Telephone 688-6025

本號最新運到

各類冰霜海產

鯇魚，崇魚，鯉魚，生魚，角魚，帶子，塘虱，紅衫魚竹簽魚，黃花魚，獅子魚。急凍鯪魚，去頭霜蝦。

並有各欵中西餐具

高級瓷器 日用瓷器 餐館瓷器

大量零沽批發

歡迎各界採購

雲高華 華新書局

養生食經 津津有味譚 精庄本七元 陳存仁著

早安芝芝元三 凱綸 可可夫人元七 兩男三女全三冊四元二毛五章韋 淡愁元三 大情人元三 嚴沁著 白狐二元三毛五 水靈元八 琼瑤 壹夜之間二元七毛 張贛萍著 最新原味粵菜譜 三元八毛五 南北名菜烹製法 一元一 滬江著 家庭日常菜點 一元一毛五 友記著 星座推命學 一元 黃一娥著 當代風雲人物 一元四毛五 花花公子一至九集 每集九毛 夏飛 拉丁風情八毛 愛的軌跡八毛 夏飛 試婚俱樂部九毛 王新潮著 藍鳥二元一 彩神二元二 依達著 樹下的人元八 舞衣二元二 依達著 珊瑚戀元三 戲劇人生元五 嚴沁 半打父親九毛，十年之戀九毛 何行 雙姝豔九毛 得意忘形九毛 何行 失去的愛情 一元三毛五 凌詩著 愛人、朋友、情敵九毛五 方琪著

五毛 二元 六元 史畫戰大次二第界世 五毛 二元 六元 史畫戰大次二第國抗國中

流星、蝴蝶、劍三冊三元五 古龍著 魔中俠全五冊六元七 曹若冰著 十二神龍十二釵三冊三元 諸葛青雲 金猻神劍全二冊三元五 曹若冰著 明駝俠影全五冊六元五 司馬紫烟 天魁星，三冊五元貳毛五 柳殘陽 大漠狐蛇元三 鏢客行元六 蕭逸著 殘梅俠影 全三冊三元七毛五 高皐 鏢旗全五冊六元七毛五 臥龍生著 玉女天魔全五冊七元九毛五 古龍 鏢騎全廿六冊十元四毛 柳殘陽著 十三太保元貳 夜遊元六 倪匡著 無毒丈夫貳冊貳元五毛五 孫玉鑫著 十三號殺手元六 索命金神元六 金馬一號元三 飛輪太保一元三毛 黑夜之歌七毛 紅粉煞星七毛 朱羽 怎樣飼養金魚六毛五 張瑞清著 柳木鋼魂全二冊貳元七 馬天行著 不凋的玫瑰全三冊貳元七 孟湘著 腸斷花貳元七 死亡線貳元四 俊人

（外埠另加郵費）

Wah Sun Book Shop, 73 E. Pender St., Vancouver 4, B.C.

甫廣庭 980-3098

鍾偉業 876-4575

加利連市 298-0216

伍澤森 327-7842

陳宗怡 新電話 874-2880

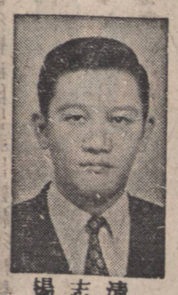

楊志清 324-4218

鍾天賜 876-4575

伍壽 733-5745

Success Realty Ltd.

REAL ESTATE & INSURANCE

450 MAIN ST, VANCOUVER 4, B.C.

主理 黃英秀 黃濂澤

電話 682-5284

富貴事實業燕梳有限公司

代理燕梳樓業買賣 樓宇按揭

房產收租 如有垂詢極表歡迎

▲壹年新興麗住宅，位新屋區，特大客廳廚房，土庫娛樂廳地房及全副浴室，每層逾一千七百平方尺，值得參觀。

▲東區三睡房平房式住宅，近學校巴士，全土庫自動熱水煖氣，開價二萬七千五，看後請還價。

▲東區舊屋，一伙三睡房，一伙兩睡房，各自門戶出入，開價三萬九千五百，一伙自住一伙收租或全部出租均其相宜。

▲近展覽會十二年新兩廳三房土庫完成一廳兩房全水間上等材料地區可取價四萬餘。

▲在西區城心十三組柏文年收入貳萬三千七支出五千三其中一組有一廳四房試還價十五萬。

▲四間屋同建在五十尺柏文地均有一廳三房全土庫各自煖氣電鐘淨收租六百元價六萬九千。

▲寬大靚屋，適合大家庭，四睡房，土庫另有日睡房，地段高雅，近交通學校商場。

▲新屋出售，地位高雅住宅區，交通方便，勿失良機。

▲近乃磨街及喜士定街，兩大睡房，廚房寬闊，開價只二萬七千餘元。

▲細街街角雙層商業樓，兩旺舖，三睡房，柏文及兩小屋，月收租七百五十元，住客自付電火暖氣，新近內部裝修，取價七萬五千元。

▲三睡房三層大屋，屋內光猛潔淨，土庫間有獨立聯房，已出租，位柏文區，交通便利，開價三萬貳千九百元。

▲埠外興昌什貨生意連實業，位交通要道，每月生意約萬餘，大泊車場，一廳三房。

▲郊外雜貨店生意連實業，街角地位，另有住屋一間，每月生意約萬元，西人業主退休。

▲域多利街七貳五號靚新屋，一廳二睡房，近學校和巴士，開價只三萬九千九，可用舊屋相換。

▲唐人埠入息柏文，每年入約萬元，業主年老退休，開價，萬五千元，請參觀還價。

▲另有靚唐室，雜貨細數間出賣，參屋近非李沙十八街，正在興築中。

▲位環飛街區域，四睡房，特大廚房，土庫間妥，有車房，歡迎參觀。

▲新屋數間，一流地點，兩幢在乃路區，一幢在二街，兩幢在環飛區，全部六廳房，工料上乘。

▲盤尼比參屋數間，威靈頓區域，上選地位，工若尚未完成，可自選顏色。

▲商業樓宇，兩舖及四組獨立柏文，位旺盛區域。

▲小型好入息什貨店生意每日一百八十元取價二千五百元，備設備值回三千五百多元。

▲西區廿街廿五年新一廳三房土庫另有廚房水間試還價三萬九千九在靚街角地段。

▲新屋共五間每間僅三萬五千元上下兩層式摩登設計佔地六十尺在列治門地區歡迎參觀。

▲片打街夾森合街角廿五年新兩廳三房建在五十尺寬屋地牛個街口到喜士二萬九千五百。

▲入息屋十一間近乃街，上下二層，分開各自門口出入，近巴士學校，每月收租四百一十五元。

▲緬街四十一街，上下層寬屋，石米牆，樓上四睡房，樓下兩睡房，交通方便，地方闊大。

▲十七年新，八組亞柏文，近有實區，全部租出，每年收租約一萬三千五元。

▲小型菓舖連實業，一廳一房，每日生意一百元左右，開價三萬貳千元，另点貨。