大漢公報

TAI HON KONG BO LTD.

THE CHINESE TIMES

PUBLISHED DAILY EXCEPT SUNDAY, AT

443-445 CARRALL STREET VANCOUVER, B. C.

ENTERED AT THE POST OFFICE AT VANCOUVER, B. C., AS SECOND CLASS MATTER

Phone Seymour 7092 (WEDNESDAY, NOVEMBER 14, 1917.) P. O. Box 260

VOLUME 7 No. 11 （新聞紙第七卷第十一號） $ 7.00 PER YEAR

本報信箱二百六十號 （禮拜三）二九〇七磨詩線域

中華民國六年十一月十四日

夏歷歲次丁巳十月初一日

▲▲本報廣告

本報爲加國政公堂註冊前爲我大漢人民除東縛令爲我大漢人民謀幸福固我大漢人民先覩爲快者也故除禮拜日停派外皆按日呈派本埠每月收報費五毫郵寄七毫五英屬各埠美國檀香山小呂宋墨西哥等處每年英金七元正半年四元三月二元一月七毫五中國及外國今減爲同價以期傳播共和主義無論收閱暫久均仰先惠如因小費未便或托各埠代行認收定必陸續付上如蒙賜閱請將西字住址惠來本報廣告價目表

本報廣告純正。材料豐富。新聞靈確。銷路海內外所推許。國內報紙君宜日爭一席者也。承印中西文件。公當速率。取費克己。加以紙張堅潔。校對精慎。并新購到中西酒板字印。花邊。種種新式物料。請留心光顧。

◎◎現印就各件發售開列

本報現備酒版電機印就魚瀉所用便易之記工紙格及日記工簿并通行各式信箋封套便此相宜隨時可以應便購用

◀ 網賽路米偈 ▶
Mount Royal Milling Co.
1824 Store St. Victoria B.C.

一棧在埠荷蘭街
一棧在加拿大街

本公司由各江輸到頂順 靚米機用機舂 白米身新鮮純 潔味香價廉仰 留心光顧

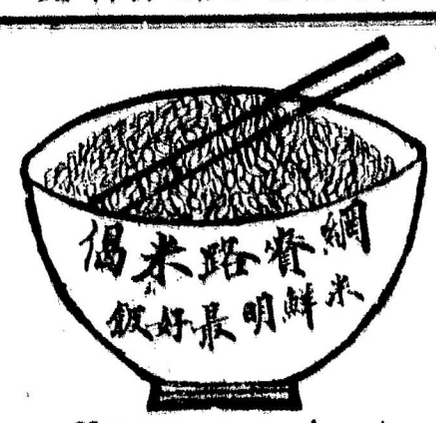

Vancouver Agent
Messrs Oppenheimer Bros Ltd,
134 Abbott Street Phone Sey. 3390

New Westminster Agent
Messrs Belyea & Co Ltd,
827-833 Carnarvon St, Phone 150 & 732

本社論說

由上海報界輿論以觀政府與民黨之評論 （滬海）

我國報界發達。以上海爲最。由其發達現輿論之勢力。亦以上海爲最。其一關係於居住於萬國公共租界商場。言論頗能自由。其二爲其租界之故。非野蠻政府權力所及。其三處於南北水陸交通至繁盛之地点。銷塲頗易。有此三原因。實地理上使然也。

記者旅滬僅兩年。對於新聞事業之歷史。向少調查。然就耳聞所及。并年來發生大事之經過。亦略可舉其崖略。爲海外僑胞留心時事者告焉。

聞當辛亥鼎革之時。全上海新聞界。雖平時號爲最頑固。或不脫俯仰舊朝之記者。至是皆主推翻滿清。樹立共和之新傾向。其發揮議論。莫不趨於一致。此一事也。及二次革命。人心厭亂。袁世凱之惡尚未貫盈。故滬上報界除黨人機關外。鮮表同情於二次革命。甚至目爲倡亂。致鼎鼎大名之偉人。亦不惜恣情攻擊。而革命事亦不旋踵而失敗。此又一事也。

以上二事。皆就耳聞所及。然亦非羌無故實者比。若乙卯袁氏背誓食言。翻雲覆雨。謬倡帝制。而上海輿論。則不期然而然。同心征討之。僅有助紂爲虐亞細亞館一家。竟嘗炸彈滋味者數次。卒不能敵。掩旗息鼓。一敗塗地。此爲本記者所親見。又一事也。

袁氏傾覆。蔡鄂倡義師於雲南。四方響應。段祺瑞乘機而起。翊戴再造共和。黎元洪不屈不撓。遂得推戴爲繼任大總統。黎段二人。皆爲上海輿論所左右。其時雖有一二高瞻遠矚者。以段氏終難免野心。府院鬨勢必生出衝突。然輿論趨向。北京報界亦應之。故段氏得以武人而膺總理。無間然焉。其勢力亦偉矣。此又一事也。

數月前張勳康有爲之徒。唱宣統復辟一夢劇。在若輩固頑謬性成。事類兒戲。惟視上海報界。則無一不反對張康。至今之附張趨謏。仍不絕引爲資料。不兩旬而復辟同於泡影。此又一事也。

◀ 來請靴買 ▶
WILSONS SHOE STORE
159 Hastings St. West
Near Cambie Street

買美觀合脚崇者之靴請來登市宜街四一五九号委時慨靴舖我所賣之靴俱是最新欵不論男女大小幼孩各式俱全貨眞價實各件不惜時候必求貴客合脚悅意爲止女人修容出街靴男子出街做工靴小孩上學靴皆是上等材料精工製造價目與別家格外相宜請認本号招牌爲記現下最新欵秋天化驗請看爲證謹啓

新米到又
ImPerial Rice Milling Co. Ltd,
339 Railway St. Phone Sey. 828
VANCOUVER, B. C.

本公司向辦唐山絲苗宣粘大都谷 近日新 米運到甚多甘香潔白食者讚美叨蒙 華人字号光顧無論遠近單到即付價銀尤爲相宜

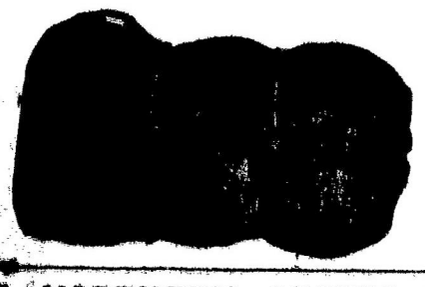

慶不多謹公司謹啓

THE NORTHERN CROWN BANK
Cor. Richard & Hasting Sts. J. P. Robert.
Vancouver B. C. Manager
Victoria Branch
Cor. Yates & Govt. Sts. Victoria B. C.

華客注意告白

啓者本行開張以來凡收貯附項接理各港滙單價格相宜久蒙顧客所稱許但華僑工商惠顧日益加增誠恐招待未週特聘華人在本行爲通事乃利便華客起見俾到本行交易者易於接洽以表歡迎此佈

雲埠喜市定夾烈總
域埠魯夫文夾爺衛

挪順銀行司理謹啓

◎▼陳寶寶再招美術新生告白

本校創設美術教授數年。蒙各界美術家贈匾獎勵而起。謝爲再造共和。黎元洪不屈不撓。遂得推戴爲繼任大總統。黎段二人。皆爲上海輿論所左右。其時雖有一二高瞻遠矚者。以段氏終難免野心。府院鬨勢必生出衝突。然輿論趨向。北京報界亦應之。故段氏得以武人而膺總理。無間然焉。其勢力亦偉矣。此又一事也。

數月前張勳康有爲之徒。唱宣統復辟一夢劇。在若輩固頑謬性成。事類兒戲。惟視上海報界。則無一不反對張康。至今之附張趨謏。仍不絕引爲資料。不兩旬而復辟同於泡影。此又一事也。

四五亞輪船公司

▲船重一萬柒千噸
▲船積三萬六百噸

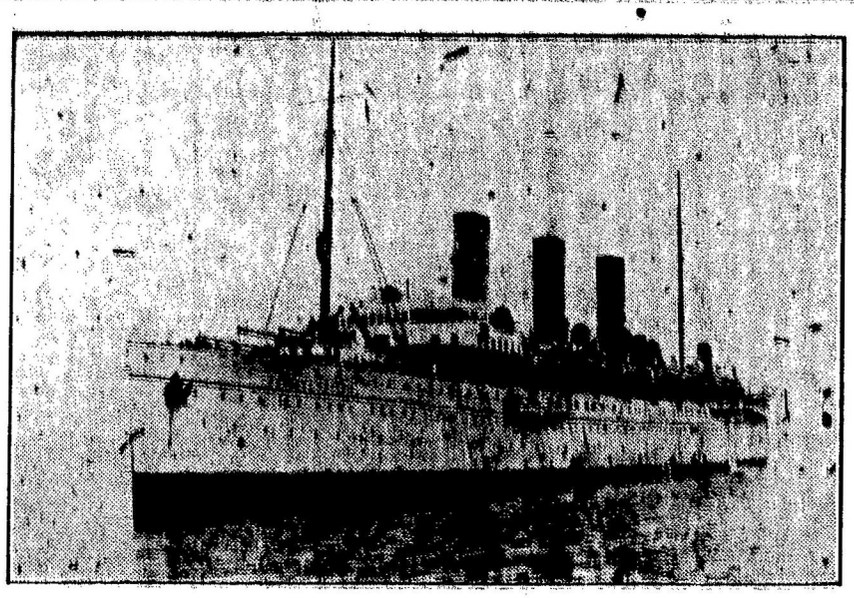

▲十日渡太平洋
▲十八天到香港

▲駐 雲高華埠
東亞客務總司理 城多利埠 啓行船期
▲俄國皇后拾一月廿三
▲日本皇后拾月六號
▲亞洲皇后拾月二十

（歡）（迎）（華）（客）

梓里諸君歸國 倘蒙光顧請 就地面商本公 司代理人可也

代理 雲高巴 城多利代理 葉生 李夢九

地址 日本神戶 Seto More Asiatic Pass Agent, C.P.O.S.Ltd. VANCOUVER, B. C.

管理 打士火 J. J. Forster General Agent C. P. O. S. Ltd. VANCOUVER, B. C.