WINNIPEG.

17,600,000 bu. ha utskeppats i år via Fort William.

Mr Alex. Calder annonserar efter arbetare för Crows Nest banan.

Skrif till J. C. Gordon, den välkände apotekaren, efter en svensk almanacka.

Redaktör Forslund afreste i lördags på några dagars besök till kolonien Scandinavia.

En kloak kommer att byggas af staden i Laura street för att bereda arbetstillfälle åt arbetslösa.

Se upp vid de olika pumparna, hvarest is bildats af det myckna vattnet. Ett äldre fruntimmer föll häromdagen och bröt höftbenet.

Stud. Sard och Tollin, hvilka under julferierna betjänat församlingarna i Scandinavia och Rat Portage, hemreste till Rock Island i tisdags.

Mr James Thompson, äldste chef i grosshandlarefirman Thompson, Codville & Co., afled plötsligt i söndags morse, 67 år gammal.

I baptistkyrkan predikar den till Rat Portageförsamlingen kallade pastor Erickson från Chicago fredag, lördag, söndag samt några dagar den följande veckan.

350 hundar passerade genom staden i förra veckan på väg till Yukon. De voro så illa förplägade, att hungern dref dem att äta ett par af de svagaste i sällskapet. Det är både synd och skam att behandla oskäliga djur på detta omenskliga vis.

Otur. Två "lifvade" Springfield farmare körde härom dagen å James street ihop med en annan farmare o. förstörde hans släde. Häröfver blef han så arg, att han erbjöd de båda "lifvade" 50 cts, om de kunde klå honom. Vassera! knytnäfvarne började hagla om honom, och han måste utbetala halfdollarn. Så uppenbarade sig en poliskonstapel och förde honom i finkan, hvilket kostade honom ytterligare $1.35, innan han slapp ur den.

Templet "Stridshjälten" höll sitt kvartalsmöte tisdagen den 11 dennes i sin lokal i gamla Missionskyrkan å Ellen st. De invalda tjänstemännen installerades: J. A. Sjögren, ordf., P. A. Erikson, vice ord., P. J. Nymo, sekr., C. Johnson, fin. sekr., J. P. Lindström, skattm., O. Hellberg, marskalk, A. J. Ström, vakt. Ehuruväl våren och sommaren syntes mörka för templets framgång, har det ändock kämpat sig igenom, så att det sista kvartalet har varit till både nytta och nöje för medlemmarne. Templet vinner mer mer anseende bland utomstående, ty nästan hvarje möte anmäles en eller flere kandidater för inträde.

Tysk ordbildning.

"Der Weidmann", en tidning utgifven i Dresden, Sachsen, återgifver följande "trogna" berättelse om bildandet af ett fasligt tyskt ord.

Enligt tidningen påträffas nere i hottentotternas land — på tyska Hottentoten — pungdjur, ehuru naturhistorien ej har något att säga därom. Vare därmed huru som helst, berättelsen är lika bra, hvare sig sann eller ej.

Om någon af dessa pungdjur fångas, inneslutes det i en bur, "kotter", försedda med lock mot regn. Dessa lock kallas "lattengitterwetterkotter", och det fångade djuret blir "Lattengitterwetterkotterbeutelratte". Detta i förbigående.

En dag hade en lönmör dare — på tyska "attentäter" — arresterats för försök att mörda en hottentottkvinna, som var moder till tvenne dumma och stammande barn samt kallades därför "hottentotenstrotteltrotelmutter. Mördaren instängdes i pungdjursbur men lyckades fly. Han fångades sedermera af en hottentott, som stängde in honom säkert samt begaf sig i väg att rapportera saken till chefen för den närmaste tyska militärstationen, ty han var säker på, att han lärt sig tyska, hvarpå följande samtal uppstod:

"Jag har fångat den där 'beutelratte".

"Hvilken "beutelratte", frågade chefen, ty de hade flera.

"Den där "attentäterlattengitterwetterkotterbeutelratte".

"Men hvad för en "attentäter" menar Ni?

"Den där "hottentotenstrotter-trottelmutterattentäter."

"Jaså, hvarför sade Ni ej med detsamma den där "hottentotenstrottertrottelmutterattentäterlattengitterwetterkotterbeutelratte".

Hörande detta ord flydde hottentotten förskräckt.

Det må emellertid tilläggas, att det tyska språket har högst få ordbildningar af detta slag.

Omständigheterna förändra ofta hela saken, hvilket synes af följande samtal mellan en socialist och en annan person. Efter att hafva lyssnat en stund, frågade vännen: "Om du hade två hästar, ville du gifva mig en?"

"Naturligtvis", sade socialisten.

"Om du hade två kor, ville du gifva mig en?"

"Med nöje", blef svaret.

"Väl, låt oss antaga, att dn har två grisar, ville du gifva mig en?"

"Stopp nu", sade socialisten, du vet mycket väl, att jag HAR två grisar".

Winnipegs Torgpriser.

19 JAN.

Hvete, i landsorten pr bu.	70–78
Mjöl i parti:	
Best patents, pr 100 lb	$2.60
Bakers prima "	–2.40
do sekunda "	–2.10
XXXX "	–1.50
Hafre, pr bushel	–0.35
Korn, Malt	35c—38c
Hafremjöl, rolled 80 lbs säckar	$1.70
Smör, (mejeri)	18—20c
Hö, pr ton	$5.00—[illegible].00
Ägg pr doz	25–35c
Ved Jackpine	–$5.00 pr cord
Tamarac d:o	$5.50 "
Poppel d:o	$4.00 "

ROYAL CROWN

TVÅL och TVÄTTPULVER

äro de bästa såväl i hårdt som mjukt vatten.

Obs.! Spara omslagen och sänd in för erhållande af PREMIUM-VELOCIPEDER Guldur, Böcker och Taflor.

För närmare underrättelser skrif efter vår bokkatalog och premium-lista.

Royal Crown Soap Co

WINNIPEG - MAN.

Till RÖKARE

DEN GAMLA, VÄLKÄNDA

T&B Myrtle Navy 3's TOBAK.

TILLVERKAS ÄNNU!!!!!!!!!

UNDERTECKNAD

försäljer nedanstående från Gamla Landet importerade

ULLKARDOR,
FÄRGER (för hemfärgning.)
SPINNROCKAR,
FISKLEFVEROLJA, Norsk.

En god svensk agent önskas!

G. SWANSON - - 131 HIGGINS ST.

Templet "Stridshjelten"

håller sin sedvanliga julfest i gamla Missionskyrkan å Ellen St., Fredag d. 28 jan. kl. 7.30 e. m. Kaffe med dopp serveras. Ett godt program är utarbetadt, sång, musik, deklamation dialog m. m., och till sist en treflig paketauktion. Alla skandinaver äro hjärtligt välkomna. *Kommiterade.*

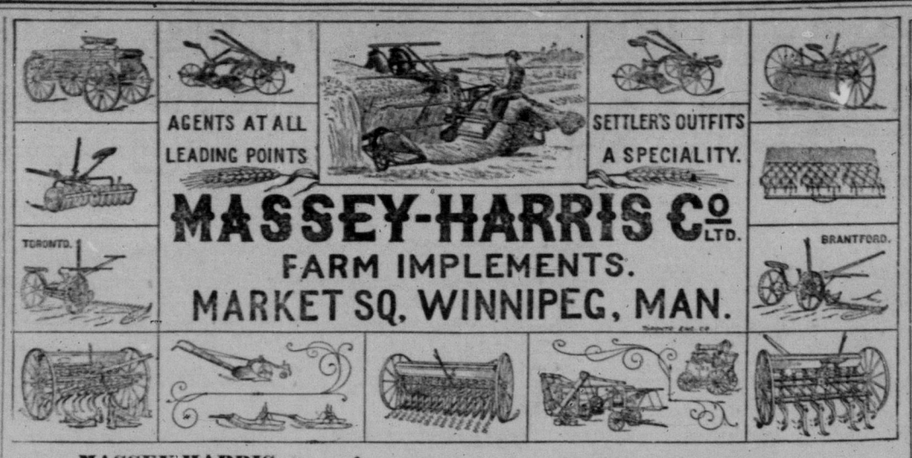

MASSEY-HARRIS Co LTD.

FARM IMPLEMENTS.

MARKET SQ. WINNIPEG, MAN.

MASSEY-HARRIS

Skordemaskiner & Slattermaskiner

äro försedda med modernaste och lättast gående lager. (ROLLER & BALL BEARINGS)

Katalog sändes på begäran.

STÖRSTA FABRIKANTER

under den engelska flaggan af alla slags

Landtbruks-maskiner

Magasiner och pålitliga Agenter finnas på alla större platser.

Hufvudnederlag för vestra Canada i WINNIPEG, MAN.

JOHN ERZINGER

Den förnämste tobakshandlare i vestra Canada. Cigarrer tobak, och piper ständigt på lager. Fin-fin barberstuga och badrum,

416 MAIN STR. 416, WINNIPEG.

J. J. WHITE. L. D. S.

Examinerad Tandläkare.

Lokal: Hörnet af Main och Market gatorna, 1 trappa upp öfver Central Drug Store.

Obs! Allt arbete garanteras.

Glöm ej att

Scott Furniture Co.

(The wide awake house)

har största lagret af möbler i vestra Canada

176 Main st.

Lägsta priser!

J. F. MITCHELL,

Fotografisk Artist

207 Rupert street.

Hörnet af Main & Rupert st.

WINNIPEG - - - - MAN.

Fritt för svaga män.

Jag vill till en hvar man kostnadsfritt sända en profbehandling af de läkemedel, som återställde mig till manlig kraft efter allting annat misslyckats. Denna medicin kurerade mig fullkomligt för förlorad lifskraft, felande könskraft, nervsvaghet och nattliga förluster och skall äfven bota eder. Ni får den fritt på begäran. Sänd mig idag edert namn och adress, enär denna annons ej mera torde blifva synlig. Närslut frimärke. Adressera CARL J. WALKER, 862 Masonic Temple, Kalamazoo, Mich.

ELGIN UR

Det finnes icke några bättre ur än Elgin ur att få köpa. Om ni köper ett af dem, så vet ni att ni har den bästa tidtvisare som Amerikansk skicklighet kan frambringa. Alla våra ur med Elgin urverk äro försedda med

ÄKTA DUEBER BOETTER,

vackert graverade, tjockt guldplätterade, varar en lifstid, och äro kända öfver hela verlden såsom de bästa af Amerikanskt fabrikat. Vi sända detta dame- eller herre-ur pr express C. O. D. med undersökningsrättighet, till de som uppge full adress. Om ni är belåten, betal agenten $6.50 och expressafgiften; om icke, återsänd det på vår bekostnad och betal intet. Alla våra ur äro garanterade. Då pengar sändas med ordren betala vi expressafgiften och skänka tillika en vackert urkedja fritt.

ROYAL MFG. CO.,
284 Dearborn St., Chicago, Ill.

Rusdrycksbegäret kan botas.

Evans Institut för kurerande af omåttliga begär efter rusdrycker och morfin har igen nödgats flytta för att få större utrymme. Detta är fjärde gången under 30 månader. Öfver 300 män och kvinnor hafva botats fullkomligt i vårt institut. Mayor McCreary har officiellt uttalat sitt godkännande af institutet samt rekommenderat detsamma för erhållande af ett anslag, så att äfven de fattigaste skulle kunna draga fördel däraf.; Montreals mayor har gjort likaledes, Vi hänvisa till Mr Winberg, som öfvertalat flera djupt sjunkna i dryckenskapslasten, att hänvända sig till oss för bot. Mr. Winberg, som är väl känd bland svenskarne i staden, har godt reda på de goda resultat, som vunnits.

För priser, referenser, etc., skrif till

Evans Gold Cure Institut.

58 ADELAIDE ST., WINNIPEG

Dr Dalgleish, Tand Doktor,

Den enda dentist i staden, som drar ut tänder smärtfritt. Tänder fyllas väl och utan ringaste obehag.

För 10 dollars kontant insättes den bästa sats af tänder gjord.

MYCKET LAGA PRISER

Kontor: McIntyre Bl, Rum 9, Main st

LICENSE

HOS

J. E. Forslund.

Allan, Dominion & Beaver LINIERNA.

Fribiljetter från alla delar af de skandinaviska länderna jemte Finland, köpas billigast genom

WM STITT

GENERAL PASSENGER AGENT.
Winnipeg, Man.

Grocerier

Tillhandahållen ett väl sorteradt lager af

SPECERIER

Särskild må märkas MESOST just inkommen och af bästa kvalitet. Lutfisk, norsk sill m. m.

Obs! Ordres från landsorten expedieras pr omgående.

P. Nelson & Co.

229 MAIN STREET.

A. HALLONQUIST,

önskar alla kunder EN GOD JUL.

Vi hafva en hel del läckerheter för julen:

LUTFISK, färdiglutad.

ANSJOVIS af flera olika slag, såsom skinn och benfri, i kaggar o.s.v.

Bästa *KRYDDSILL*,

PRIMA NORSK NY FETSILL

Gaffelbitar pr burk 30c, *Medvurst, Bruna Bönor, Potatismjöl*, icke förglömmande en flaska *Enbärsdricka.*

325 Logan ave., hörnet af Stanley (f.d. Machray) str.

Telefon 294.

☞ Orders från landsorten expedieras pr omgående.

CROTTY & CROSS.

Main Str. midtemot City Hall.

FASTIGHETSMÄKLARE.

Billigt. Godt land vid Starbuck $1,50 pr. acre; vid vest Selkrik $1.50 pr. acre; en mil från Tyndall $1.00 pr acre; 2 mil från Beausejour $1.00 pr acre.

Nykterhetshotellet "SVEA"

Midt emot C. P. R. station.

Är det *billigaste* och *lugnaste* ställe du kan stanna på under din vistelse i Winnipeg.

Obs! 75 cent pr dag eller $3.50 pr vecka.

M. A. Meyer.

Skandinavian HOTELL

Midt emot C. P. R. stationen,

WINNIPEG. MAN

Resande tillhandahållas Rum och Spisning för $1.00 om dagen. För längre vistande beviljas bättre vilkor.

Obs! Cigarrer, öl och de bästa vaner finnas ständigt på lager.

O. SIMONSON

VINER & SPIRITUOSA

BILLIGT

Portvin $1.25—$4.00 pr gallon
Whiskey $2.25—$3.25 „ „
Skotsk och Irländsk whiskey, importerad, $1.00 pr imperial quart.
Cigarrer af alla sorter.

Beliveau & Co.

Telefon 290 — 620 MainSt

Manitoba,

den stora

SÄD- & KREATURS

producerande Provinsen har hem för tusenden fler.

Fritt Regeringsland eller "Homestead" på en del ställen i provinsen.

Billigt jernvägsland från $3 till $10 pr acre. Nära till kyrkor, skolor och jernvägar.

Rat Hveteland.

Det bästa Hö- och Beteesland.

Förmånligt fiske.

Kom till Winnipeg, hvarest Ni skall möta vänner, som skola gifva eder råd.

För erhållandet af närmare underrättelser, nya böcker, kartor, allt fritt, skrif till

HON. THOS. GREENWAY,

Minister of Agriculture and Immigration.

Winnipeg, Man.

Calgary-Edmonton

—och—

Qu'appelle-Long Lake

JERNVÄGS BOLAG

Till Salu **Utmärkt ÅKERBRUKSLAND** på Billiga och Lätta vilkor

FRITT REGERINGSLAND

kan ännu erhållas inom korta afstånd från dessa jernvägars Stationer

STADSTOMTER

vid alla stationer efter ofvannämda Jernvägar.

Alla närmare upplysningar meddelas bredvilligt af

Osler, Hammond & Nanton,

Land Department.

381 MAIN ST. - WINNIPEG

SVENSKA MEDIKAMENTER,

och alla slags svenska

Salfvor, Linement o. s. v.

DROPPAR.

HOFFMANS,

MHIELEMANS,

HJERTSTYRKANDE

med mera. Skrif på Svenska om Ni ej kan skrifva engelska. Almanackor sändas på begäran.

Fullständigt lager af——

PARFYMER & TOILETTSAKER

J. C. GORDON, 706 Main st.,

Midt emot C. P. R. station, Winnip.

Rat Portage.

Ridcout & Davidson,

De Ledande

REGRAFNINGS-BYRÅ

i **Rat Portage.**

Dag Telefon 16. Natt Tele. A 16

John E. Stendahl.

SVENSK SKRÄDDARE

Svenskt arbete, väl tillskuret och sydt.

De kläder, vi sy, sitta som gjutna och sömmarne hålla. Intet slarf.

Verkstad i svenska staden

Rat Portage.

RUSSEL HOUSE.

Detta vackert belägna hotell har öfvertagits af Herrar Kennody & Graudaur, som nedlagt $2,000 i reparationer för att göra detsamma till ett i alla afseenden 1:sta klassens hotell. Tag in hos oss, då Ni komma till **RAT PORTAGE.**

McVeigh & Broderick

LIQUOR STORE.

Enda importörer af Pabst berömda Milwaukee Lager Bier.

Rat Portage.

A. GIBSON & CO.

Vi sälja alla sorters färskt och saltadt kött och fläsk, potatis och allehanda grönsaker, smör, ägg, fett o. s. v.

Alla varor prima qvalitet, priserna de bästa. Gör inköpen hos oss. Hörnet af Second och Matheson gatorna.

Rat Portage.

W. A. McLeod.

Skohandel: Skor, stöflar, handskar, mockasiner etc. Vi tillverka fina pjexor.

POST OFFICE BLOCK, 2:nd ST.

Rat Portage.

'K' Furniture Co

RAT PORTAGE.

Det bästa lager af alla slags **Husgerådssaker** i Canada att välja på. STOLAR; BORD, "SIDEBORD", FURMAKSMÖBLER. MADRASSER, SPRINGAR, KUDDAR m. m.

Begrafnings entrepenörer

Telefon 33. Natt telefon A. 33

'K' FURNITURE CO.

Rat Portage.

Tvattinrattning.

Vårt arbete garanteras det bästa i staden. Beställningar i **Tvätt & Strykning** utföres fort till resandes bekvämlighet. *Gif oss en försökesorder!*

J. SEWELL,

Föreståndare.

HÖG QVALITET

i *kläder* är vårt handelsmärke. Hvad Ni behöfver är en af våra *$10.00 Kostymer* — bästa värdet i staden.

WHITE & MANAHAN.

496 MAIN STR. WINNIPEG,
MAIN STR., RAT PORTAGE.